



REGIONE SICILIANA – COMUNE DI S. SALVATORE DI FITALIA –
Città Metropolitana di Messina

VERBALE DI DELIBERAZIONE DEL CONSIGLIO COMUNALE

N. 02 del Reg.

Data 23.02.2018

OGGETTO: Approvazione programma triennale delle opere pubbliche 2018-2020 ed elenco annuale dei lavori per l'anno 2018.

L'anno DuemilaDICIOTTO il giorno VENTITRE del mese di FEBBRAIO alle ore 15:30 e seguenti nella solita sala delle adunanze consiliari "Falcone e Borsellino" del Comune suddetto.

Alla PRIMA convocazione in sessione straordinaria, che è stata partecipata ai Sigg. Consiglieri a norma di legge, risultano all'appello nominale:

CONSIGLIERI	Presenti	Assenti
SCURRIA GIUSEPPE	X	
MONASTRA CALOGERO MARCANTONIO	X	
FRANCHINA DENARO ROBERTA	X	
MILETI MARIO	X	
SAVA MARTA	X	
CELESTI ROBERTA	X	
GRIDA' CARLO SALVATORE	X	
CELESTI VERONICA	X	
FRANCHINA ANTONELLA	X	
DI PATTI UMBERTO		X
VISCONTI CALOGERO	X	
PROCOPIO DAVIDE	X	

Assegnati n. 12

Presenti n. 11

In carica n. 12

Assenti n. 01

Partecipa il Segretario comunale D.ssa Maria Gabriella Crimi

La seduta è pubblica.

Essendo legale il numero degli intervenuti, il Sig. Giuseppe Scurria nella qualità di Presidente del Consiglio assume la presidenza e dichiara aperta la seduta.

Il Presidente passa alla trattazione del primo secondo punto posto all'ordine del giorno e chiede se ci sono interventi.

Interviene la Consigliera Franchina la quale rileva che il piano non presenta novità rispetto ai precedenti piani approvati.

Interviene il Sindaco il quale fa presente che è stato presentato un emendamento alla proposta al fine di inserire due nuovi progetti, relativi ad interventi strutturali sullo scorrimento veloce ed ad opere di sistemazione dell'impianto idrico, atteso che sono prossimi alcuni bandi comunitari di finanziamento:

Interviene il consigliere Procopio il quale sottolinea che dall'esame della documentazione in atti si evince che la progettazione depositata al comune, in riferimento alle opere inserite nel piano, non è una progettazione puntuale e chiede se non sia necessario avere progettazioni di livello definitivo e/o esecutivo.

Interviene il Sindaco il quale fa presente che, con l'entrata in vigore del D.Lgs. 50/2016, il livello di progettazione preliminare è stato sostituito dallo studio di fattibilità che, oggi, è sufficiente per potere inserire un'opera nel piano triennale delle opere pubbliche.

Interviene la Consigliera Franchina la quale rileva che nelle precedenti proposte è stato scritto erroneamente "progetto preliminare" e che si sarebbe dovuto scrivere "studio di fattibilità".

Il Presidente preso atto che non ci sono interventi pone a votazione l'emendamento alla proposta

Presenti: 11 (Gridà Carlo Salvatore, Sava Marta, Franchina Denaro Roberta, Celesti Veronica, Mileti Mario, Celesti Roberta, Franchina Antonella, Scurria Giuseppe, Monastra Calogero Marcantonio, Visconti Calogero, Procopio Davide);

Assenti: 01 (Di Patti Umberto)

Astenuti: 03 (Franchina Antonella, Visconti Calogero, Procopio Davide)

Contrari: 0

Favorevoli: 08

IL CONSIGLIO COMUNALE

Visto ed esaminato l'emendamento alla proposta allegato:

Visto che sono stati acquisiti i pareri favorevoli previsti dalle disposizioni di legge;

Ritenuta tale proposta di emendamento meritevole di approvazione;

Visto L'O.R.E.L.;

Visto lo Statuto Comunale

Visto l'esito della superiore votazione.

DELIBERA

DI APPROVARE, l'emendamento alla proposta di cui all'oggetto

Successivamente il Presidente dispone che si proceda a votare la proposta di cui all'oggetto così come emendata;

Presenti: 11 (Gridà Carlo Salvatore, Sava Marta, Franchina Denaro Roberta, Celesti Veronica, Mileti Mario, Celesti Roberta, Franchina Antonella, Scurria Giuseppe, Monastra Calogero Marcantonio, Visconti Calogero, Procopio Davide);

Assenti: 01 (Di Patti Umberto)

Astenuti: 03 (Franchina Antonella, Visconti Calogero, Procopio Davide)

Contrari: 0

Favorevoli: 08

IL CONSIGLIO COMUNALE

Visto L'O.R.E.L.;

Visto lo Statuto Comunale

Visto l'esito della superiore votazione,

DELIBERA

Di approvare, la proposta di cui all'oggetto così come emendata.

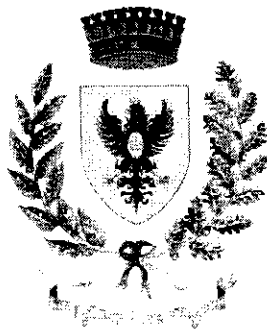

COMUNE DI S. SALVATORE DI FITALIA
Provincia di MESSINA

Proposta di deliberazione consiliare

E predisposta dall'Ufficio Tecnico

**OGGETTO: APPROVAZIONE PROGRAMMA TRIENNALE DELLE OPERE PUBBLICHE
2018-2020 ED ELENCO ANNUALE DEI LAVORI PER L'ANNO 2018.**

**OGGETTO: APPROVAZIONE PROGRAMMA TRIENNALE DELLE OPERE PUBBLICHE
2018-2020 ED ELENCO ANNUALE DEI LAVORI PER L'ANNO 2018.**

PREMESSO CHE:

- con deliberazione della Giunta Comunale n.01 del 16.01.2018, è stato adottato lo schema di Programma Triennale OO.PP. 2018/2020 ed il relativo Elenco annuale 2018;
- la suddetta deliberazione è stata pubblicata all'Albo on-line dell'Ente in data 17.01.2018;

CONSIDERATO che si rende necessario procedere all'approvazione del Programma Triennale OO.PP. 2018/2020 e dell'Elenco Annuale 2018;

DATO ATTO CHE:

- il programma triennale predisposto contiene opere munite di progettazione almeno preliminare redatta ai sensi dell'art. 6, comma 19, della L.R.12/2011;
- nella redazione dello schema di programma triennale, in conformità all'art. 4 del Decreto dell'Assessorato Regionale ai Lavori Pubblici del 19.11.2009 ed al comma 3 dell'art. 6 della L.R. 12/2011, è stato previsto un ordine di priorità per ciascuna categoria di lavoro secondo una scala che va dal n.1 (massima priorità), n.2 (media priorità), e n.3 (minima priorità);
- tutte le opere inserite nel presente programma ricadono soltanto nel territorio di questo comune per cui non necessita, ai sensi del comma 29 dell'art.6 della L.R. 12/11 nel T.C. con il Decreto L.vo n.50/2016, l'acquisizione di parere da parte di altri comuni territorialmente interessati.

RITENUTO di approvare il Programma Triennale Opere Pubbliche 2018/2020 ed il relativo Elenco Annuale 2018, costituiti dalla relazione generale, dalle schede nn. 1-2-2B-3 e dalla planimetria generale;

VISTI:

- la deliberazione di G.C. n. 01 del 16.01.2018 di adozione schema di programma triennale OO.PP. 2018-2020 ed elenco annuale 2018;
- il D.Lgs. 267/00 e s.m.i. recante "testo unico delle leggi sull'ordinamento degli enti locali";
- la L.R.n.12/2011;
- il Decreto dell'Assessorato Regionale i Lavori Pubblici del 19.11.2009 indicante procedure e schemi per la redazione del programma triennale;
- l'art. 21 del D.Lgs. 50/2016;
- il D.M. Infrastrutture e Trasporti del 24/10/2014

PROPONE DI:

- 1) **DI APPROVARE** lo schema di programma triennale delle opere pubbliche 2018-2020 contenente anche l'elenco annuale 2018, composto da:
 - a) relazione generale;
 - b) scheda n. 1 – quadro della risorse disponibili;
 - c) scheda n. 2 – articolazione della copertura finanziarie;
 - d) scheda n. 2B – elenco degli immobili da trasferire ex art. 19 L. 109/94;
 - e) scheda n. 3 – elenco annuale 2018;
 - f) planimetria generale;
- 2) **FARE CARICO** al Responsabile della proposta del programma triennale 2018/2020 ed elenco annuale 2018 di trasmettere copia del suddetto programma: a) all'Osservatorio Regionale LL. PP.; b) alla Presidenza della Regione; c) a ciascuno degli Assessorati Regionali competenti a finanziare le opere inserite; d) alla Provincia Regionale di Messina e di provvedere alla pubblicazione nel rispetto della normativa vigente in materia.

IL RESPONSABILE DEL PROGRAMMA

(Ing. ~~Michela Gatto~~)

IL PROPONENTE

(Avv.to Rosario Ventimiglia)

1. RELAZIONE

L'articolo 21, comma 8, del D. Leg.vo 50/2016, dispone che per lo svolgimento di attività di realizzazione di lavori pubblici di singolo importo superiore a 100.000 euro, gli enti pubblici, tra cui gli enti locali, sono tenuti, preventivamente, a predisporre ed adottare, nel rispetto dei documenti di programmazione finanziaria nonché degli strumenti di pianificazione esistenti, il programma triennale delle OO.PP. corredato da un elenco dei lavori da realizzare nell'anno stesso.

Il programma per questo triennio 2018/2020 ed elenco annuale 2018, è stato redatto compilando le schede allegate al Decreto Assessoriale delle Infrastrutture e della Mobilità n. 14/OSS del 10/08/2012 che ha emanato gli schemi tipo per la redazione dei programmi triennali, e di fatto ribadisce, puntualizzandoli, i concetti formatori dell'intero documento;

L'elenco annuale dei lavori deve essere approvato unitamente al bilancio preventivo, di cui costituisce parte integrante, e deve contenere l'indicazione dei mezzi finanziari stanziati sullo stato di previsione o sul proprio bilancio, ovvero disponibili in base a contributi o risorse dello Stato, o di altri Enti pubblici, già stanziati nei rispettivi stati di previsione o bilanci;

Pertanto preliminarmente alla redazione del programma occorre acquisire il "Documento Unico di Programmazione", elaborato, che consente di conoscere l'effettiva disponibilità finanziaria per l'anno di riferimento.

Possono essere inseriti nell'elenco annuale:

- a) i progetti conformi allo strumento urbanistico vigente od adottato;
- b) i progetti di uno o più lotti purché con riferimento all'intera opera, sia stata elaborata la progettazione almeno preliminare e siano state quantificate le complessive risorse finanziarie necessarie per la realizzazione dell'intero lavoro;
- c) i progetti che hanno già la specifica copertura finanziaria (Misure P.O.R.-P.I.T.-contributi Statali-Mutui già acquisiti-risorse acquisibili mediante alienazioni di beni patrimoniali (ai sensi dell'art. 3 del D.L. n. 310 del 31/10/1990).

Per il triennio 2018/2020 si è proceduto all'aggiornamento del programma precedente, relativo al triennio 2017-2019 approvato con deliberazioni di Consiglio comunale 01 del 20/02/2017, e successive modifiche e integrazioni, giusta delibera di C.C. n° 15 del 16/10/2017, effettuando una puntuale ricognizione dei progetti già redatti e consegnati al comune nel corso 2017 ed aggiornate tutte le schede.

2. COSTRUZIONE DEL PROGRAMMA TRIENNALE DEI LL.PP.

a) compilazione delle schede

Nel presente programma triennale vengono allegate e compilate le schede n. 1-2-3, la scheda 2B si allega non compilata in quanto l'Ente non possiede immobili da trasferire.

b) Ordine di priorità

Le opere elencate nella scheda 3, elenco annuale, sono indicate secondo una scala di priorità che va dal n. 1 (massima priorità) - 2 (media priorità) - 3 (minima priorità).

c) Livelli di progettazione

L'art. 23 del D.Lgs. n. 50/2016, articola l'attività progettuali in tre livelli e precisamente:

Primo Livello, preliminare: l'inclusione di un lavoro nell'elenco annuale è subordinata, per i lavori d'importo inferiore ad €. 1.000.000, alla preventiva approvazione di uno studio di fattibilità; per i lavori d'importo pari o superiore ad €. 1.000.000 alla preventiva approvazione della progettazione preliminare;

Secondo Livello, Definitivo: è indispensabile perché, l'opera, munita di tutte le autorizzazioni e/o pareri, possa essere inclusa nei programmi di spesa Regionali;

Terzo Livello, Esecutivo: è una progettualità avanzata rispetto a quella definitiva ed è richiesta per essere cantierabile e quindi appaltabile.

d) Impostazione tecnica del programma

Per la redazione del programma triennale si fa riferimento alle tabelle, allegate al Decreto Assessoriale delle Infrastrutture e della Mobilità n. 14/OSS del 10/08/2012, distinte come segue:

- Tabella 1 - Tipologia
- Tabella 2- Categorie
- Tabella 3 - Modalità di apporto di capitale privato
- Tabella 4 - Stato di progettazione
- Tabella 5 - Finalità

e) Criteri

I criteri di formazione del programma triennale ed elenco annuale derivano dai vincoli normativi di cui all'art. 6 della L.R. n. 12/2011 nonché dal Decreto Assessoriale delle Infrastrutture e della Mobilità n. 14/OSS del 10/08/2012;

Seguendo l'impostazione voluta dal legislatore è stata adottata una modalità di programmazione che ricalca la soluzione proposta dalla LR. 12/2011 e del DPR n. 207/2010 e cioè:

- L'analisi generale dei bisogni e delle risorse disponibili;
- L'analisi delle modalità di soddisfacimento di detti bisogni attraverso i Lavori pubblici.

La prima fase del lavoro è stata rivolta, nel rispetto di quanto previsto dall'art.11 comma 1 del D.P.R. 207/2010, alla ricerca ed alla conseguente quantificazione dei bisogni e delle esigenze della collettività Amm.va, individuando, tutti gli interventi necessari per il loro soddisfacimento;

La fase che segue è stata l'inserimento nel programma dei lavori da realizzare, per i quali sono stati elaborati progetti preliminari di spesa sulla base della verifica dello stato dei luoghi e del tipo d'intervento da eseguire.

Il presente Programma Triennale dei LL.PP. si compone della presente relazione e di n. 4 schede da compilare secondo gli schemi allegati al suddetto Decreto Assessoriale del 10/08/2012.

Non viene compilata la scheda 2B, che si riferisce all'elenco dei beni da trasferire, in quanto l'Ente non ha beni da alienare.

3. ELENCO ANNUALE

L'elenco annuale, introdotto dalle nuove disposizioni di legge, è costituito da tutte le opere inserite nei vari programmi di finanziamento (Misure P.O.R.-P.I.T., Mutui già acquisiti, contributi Statali ecc.); è riportato nella scheda n. 3, ed è quindi il documento dove vengono individuati le opere da realizzare nell'anno 2018

Il programma, presenta una previsione di investimenti nel triennio pari a complessive € **44.336,12** (in migliaia così suddivise nel triennio):

- anno 2018- € 37.346,90 (in migliaia di euro)
- anno 2019 - € 5.449,61 (in migliaia di euro)
- anno 2020- € 1.539,61 (in migliaia di euro)

Il Responsabile della Proposta
(Ing. Michele Gatto)

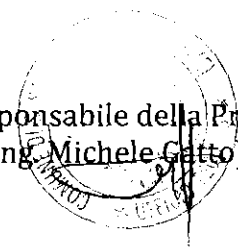

SCHEDA 1 : PROGRAMMA TRIENNALE DELLE OPERE PUBBLICHE 2019/2020

QUADRO DELLE RISORSE DISPONIBILI

Tipologie risorse	Arco temporale di validità del programma			Importo Totale
	Disponibilità finanziaria 2018	Disponibilità finanziaria 2019	Disponibilità finanziaria 2020	
Entrate aventi destinazione vincolata per legge				
Entrate acquisite mediante contrazione di mutuo	150			150,00
Entrate acquisite mediante apporti di capitali privati		813,00		813,00
Trasferimento di immobili ex art. 19, comma 16, legge n. 109/94, nel testo coordinato con la L.R. 07/02 e s.m.i.				
Stanzamenti di bilancio				
Altro (1)	29.558,80	2.336,61	1.539,61	33.435,02
Totali	37.346,90	5.449,61	1.539,61	44.336,12

Il Responsabile del Programma

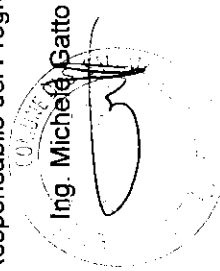

 Ing. Michele Gatto

**SCHEDA 2: PROGRAMMA TRIENNALE DELLE OPERE PUBBLICHE ANNO 2018/2020 DEL COMUNE DI SAN SALVATORE DI FITALIA
ARTICOLAZIONE DELLA COPERTURA FINANZIARIA**

N(1)	Cod. int. Amm(2)	Codice ISTAT			Cat. (3)	Descrizione dell'intervento	Cessionari					
		Reg	Prov.	Com			2018	2019	2020	mm. (S/N)	Importo	Tip. (5)
1	0	19	83	82	1 A01-02	Progetto per la realizzazione di una elisuperficie H24 nel comune di San Salvatore di Fitalia	400,00					
2	0	19	83	82	1 A03-99	Ammodernamento ed efficientamento energetico degli impianti di illuminazione pubblica	150,00					
3	0	19	83	82	1 A05-09	recupero del patrimonio edilizio dismesso all'interno dei centri storici da destinare a servizi integrati (bottega nebrodi)	1500,00					
4	0	19	83	82	1 A02-05	interventi di consolidamento e messa in sicurezza del versante a valle del Santuario di San Calogero e della Via Corso del Popolo, a protezione delle abitazioni soprastanti	1500,00					
5	0	19	83	82	1 A02-05	interventi di consolidamento e messa in sicurezza del versante a valle della Via Grazia a salvaguardia della strada e delle abitazioni soprastanti	2000,00			500		
6	0	19	83	82	1 A02-05	interventi di consolidamento e messa in sicurezza del versante a valle della Via Roma a salvaguardia della strada e delle abitazioni soprastanti	2000,00					
7	0	19	83	82	1 A02-05	Lavori di consolidamento e messa in sicurezza dell'area ovest del centro abitato in prossimità della piazza san Antonio e sistemazione dell'assetto idrogeologico ed ambientale del versante a valle.	1500,00					
8	0	19	83	82	1 A02-05	Lavori di ripristino dell'assetto ambientale ed idrogeologico del versante in località Chiaromonte	1383,00					
9	0	19	83	82	1 E10-99	realizzazione di una compostiera di comunità nella C/da Chiaromonte, con annessa isola ecologica	1500,00					

10	0	19	83	82	1	E10-99	realizzazione di una piattaforma logistica per la raccolta, stoccaggio e trasformazione degli scarti agroforestali per la produzione di pellet da destinare all'autoconsumo dei fabbisogni energetici degli immobili comunali, con annessi impianti di cogenerazione e trigenerazione	1200,00				
11	0	19	83	82	1	A04-40	Opere d'urbanizzazione ed infrastrutture del piano per insediamenti produttivi in c/da S. Maria Cuma	2.000,00	610,00			
12	0	19	83	82	3	A01-1	Ammodernamento e riqualificazione della strada del pellegrino	900,00				
13	0	19	83	82	1	A03-6	Adeguamento ed ampliamento dell'impianto d'illuminazione del cimitero comunale				200,00	99
14	0	19	83	82	1	A02-99	Completamento rete fognante e dei depuratori	500,00	1000,00			
15	0	19	83	82	1	A03-6	Lavori per la realizzazione di un impianto fotovoltaico da 25,00 KWP presso l'istituto comprensivo di contrada Scrisera				191,00	1
16	0	19	83	82	1	A03-6	Lavori per la realizzazione di un impianto fotovoltaico da 40,32 KWP presso la palestra comunale				301,00	1
17	0	19	83	82	1	E10-99	Progetto per l'incremento dell'efficienza energetica, cogenerazione e gestione energetica presso edifici comunali				121,00	1
18	0	19	83	82	3	A01-01	Recupero ed arredo zona circostante chiesa S.S. Salvatore	704,72				
19	0	19	83	82	3	A01-01	Riqualificazione recupero ed arredo vie e piazze del centro urbano	326,00				
20	0	19	83	82	3	A01-01	Rifunionalizzazione dell'edificio comunale di Piazza Mattarella e riqualificazione degli spazi annessi da adibire a centro servizi alla persona per i residenti ed i visitatori	752,27				
21	0	19	83	82	1	A05-12	Costruzione auditorium all'aperto da realizzare in largo Stazione	877,47				
22	0	19	83	82	7	A01-01	Manutenzione, adeguamento ed ammodernamento strada di penetrazione agricola extraurbana di collegamento tra la SP 155 e la SP Daino Zambri	580,30				

23	0	19	83	82	7	A01-01	Sistemazione e manutenzione strada di penetrazione agricola vna-piano arasi-piano maza-monte Giuda	1000,00	1.039,61	1.039,61	
24	0	19	83	82	1	A02-05	Lavori urgenti di consolidamento del versante Grazia-Scrisera	771,7			
25	0	19	83	82	1	A02-05	Lavori di consolidamento del versante vallone Pietà a protezione del centro urbano	2.300,00			
26	0	19	83	82	1	A02-05	Lavori di consolidamento del versante a valle della via Corso del Popolo a salvaguardia del centro abitato	491			
27	0	19	83	82	1	A02-05	Lavori di consolidamento e messa in sicurezza del costone roccioso soprastante la contrada Scrisera	1.320,00			
28	0	19	83	82	1	A02-05	Consolidamento nucleo abitato c/da Dovera e lavori di sistemazione idraulico-forestale del vallone Randazzo	1.300,00			
29	0	19	83	82	4	A02-15	Rifacimento condotta adduzione e reti idriche interne frazioni versante ovest	1.560,00			
30	0	19	83	82	8	A05-31	Completamento della Chiesa S. Adriano	387,98			
31	0	19	83	82	1	A05-12	Realizzazione di un campo di calcetto e bocce a valle di piazza S. Antonio	414,34			
32	0	19	83	82	7	E10-99	Opere di mantenimento e miglioramento forestale	100,00			
33	0	19	83	82	1	E10-99	Realizzazione rete metanizzazione			1.655,32	1
34	0	19	83	82	8	A05-12	Completamento e miglioramento campo di calcio	480,02			
35	0	19	83	82	1	A01-01	Riqualificazione e creazione di spazi comuni e verdi nel complesso residenziale di edilizia economica e popolare nella c/da Grazia di questo Comune	359,27			
36	0	19	83	82	1	A02-05	Interventi di sistemazione idraulica del Torrente Fitalia/Zappulla	45,00		600,00	
37	0	19	83	82	1	A03-06	Interventi di Eco-Efficienza e miglioramento delle prestazioni energetiche degli immobili comunali	88,00		700,00	
38	0	19	83	82	1	A03-06	Ottimizzazione dei consumi energetici degli impianti di sollevamento acque con utilizzo di fonti di energia rinnovabile	86,00		500,00	

39	0	19	83	82	1	A03-06	Riqualificazione energetica delle aree rurali del territorio comunale	43,00	400,00		
40	0	19	83	82	1	A03-06	Riqualificazione energetica della pubblica illuminazione dell'intero territorio comunale	53,00	600,00		
41	0	19	83	82	4	A05-09	Recupero e riqualificazione degli spazi del Centro Storico, nell'area della Chiesa del S. S. Salvatore	970,00			
42	0	19	83	82	4	A01-01	Lavori ristrutturazione della strada rurale denominata Orni, Piano Mazza, Colla, Roca di Pietra giuda, Chiaromonte Pizzo Cufino, necessaria per l'accesso ai terreni agricoli e forestali	645,00			
43	0	19	83	82	7	E10-99	Adeguamento degli impianti di depurazione della rete connessa agli stessi nel comune di San Salvatore di Fitalia	419,83			
44	0	19	83	82	1	A02-05	Mitigazione del rischio geomorfologico mediante consolidamento e regimentazione delle acque del versante Nord/Ovest a protezione del centro abitato	2.900,00			
45	0	19	83	82	1	A05-09	Lavori per la realizzazione di un centro per anziani	1.840,00			
Totali €								37.346,90	5.449,61	1.539,61	2.468,32

Il Responsabile del Programma

Ing. Michele Scatto

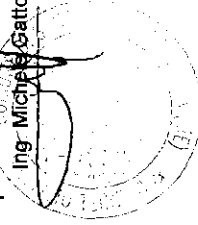

SCHEDA 2B : 2^ INTEGRAZIONE PROGRAMMA TRIENNALE DELLE OPERE PUBBLICHE ANNO 2010/2012 DEL COMUNE DI SAN SALVATORE DI FITALIA

Elenco degli immobili da trasferire art. 53, comma 6, del D.Lgs n. 163/2006 e s.m.i. nel testo coordinato con la L.R. 12/2011.

Riferimento intervento (1)	Descrizione immobile	Solo diritto di superficie	Piena proprietà	Arco temporale di validità del programma valore stimato		
				anno 2018	anno 2019	anno 2020
Totale						

Il Responsabile del programma
Ing. Michele Gatto

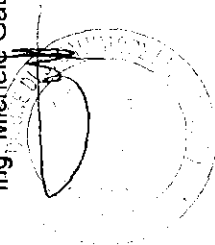

SCHEDA 3: PROGRAMMA TRIENNALE DELLE OPERE PUBBLICHE ANNO 2018/2020 DEL COMUNE DI SAN SALVATORE DI FITALIA

ELENCO ANNUALE 2018

Codice int. C.U.I. (2)	Descrizione dell'intervento	Resp.le del Procedimento		Importo annualità	Importo totale int.	Finalità (3)	Conformità		Priorità (4)	Stato	Tempi di esecuzione	
		Cognome	Nome				Urb (S/N)	Amb (S/N)			Trim./anno	In. Lav
Amm. (1)										approvata		
1	Progetto per la realizzazione di una eisuperficie H24 nel comune di San Salvatore di Fitalia	Gatto	Michele	400	400,00	MIS	S	S	1	1 PE	1^2017	2^2018
2	Lavori urgenti consolidamento versante Grazia-Scrisera	Gatto	Michele	771,70	771,70	CPA	S	S	1	1 PE	1^2018	4^2018
3	Lavori di completamento del consolidamento del versante vallone Pietà a protezione del centro urbano	Gatto	Michele	2.600,00	2.600,00	CPA	S	S	1	1 PP	1^2018	4^2018
4	Ammodernamento ed efficientamento energetico degli impianti di illuminazione pubblica	Gatto	Michele	150,00	150,00	EFF	S	S	1	1 PP	1^2018	4^2018
5	recupero del patrimonio edilizio dismesso all'interno dei centri storici da destinare a servizi integrati (bottega nebrodi)	Gatto	Michele	1.500,00	1.500,00	CPA	S	S	1	1 PP	1^2018	4^2018
6	interventi di consolidamento e messa in sicurezza del versante a valle del Santuario di San Calogero e della Via Corso del Popolo, a protezione delle abitazioni soprastanti	Gatto	Michele	1.500,00	1.500,00	CPA	S	S	1	1 PP	1^2018	4^2018
7	interventi di consolidamento e messa in sicurezza del versante a valle della Via Grazia a salvaguardia della strada e delle abitazioni soprastanti	Gatto	Michele	2.500,00	2.500,00	CPA	S	S	1	1 PP	1^2018	4^2018

8	interventi di consolidamento e messa in sicurezza del versante a valle della Via Roma a salvaguardia della strada e delle abitazioni soprastanti	Gatto	Michele	2.000,00	2.000,00	CPA	S	S	1	PP	1^2018	4^2018
9	Lavori di consolidamento del versante a valle del Corso del Popolo a salvaguardia del centro abitato	Gatto	Michele	490,00	490,00	CPA	S	S	1	PP	1^2018	4^2018
10	Lavori di consolidamento e messa in sicurezza dell'area ovest del centro abitato in prossimità della piazza san Antonio e sistemazione dell'assetto idrogeologico ed ambientale del versante a valle.	Gatto	Michele	1.500,00	1.500,00	CPA	S	S	1	PP	1^2018	4^2018
11	Lavori di ripristino dell'assetto ambientale ed idrogeologico del versante in località Chiaromonte	Gatto	Michele	1.383,00	1.383,00	CPA	S	S	1	PP	1^2018	4^2018
12	realizzazione di una compostiera di comunità nella C/da Chiaromonte, con annessa isola ecologica	Gatto	Michele	1.500,00	1.500,00	EFF	S	S		PP	1^2018	4^2018
13	realizzazione di una piattaforma logistica per la raccolta, stoccaggio e trasformazione degli scarti agroforestali per la produzione diagripellet da destinare all'autoconsumo dei fabbisogn energetici degli immobili comunali, con annessi impianti di cogenerazione e trigenerazione	Gatto	Michele	1.200,00	1.200,00	EFF	S	S		PP	1^2018	4^2018
14	Lavori di consolidamento e messa in sicurezza del costone roccioso soprastante la contrada Scrisera	Gatto	Michele	1.820,00	1.820,00	CPA	S	S	1	PP	1^2018	4^2018

15	Consolidamento nucleo abitato c/da Dovera e lavori di sistemazione idraulico-forestale del vallone Randazzo	Gatto	Michele	1.000,00	600,00	CPA	S	S	1 PP	1^2018	4^2018
16	Manutenzione, adeguamento ed ammodernamento della strada extraurbana di collegamento SP 155 e la S.P. Daino Zambri	Gatto	Michele	500,00	1.080,30	MIS	S	S	1 PE	1^2018	4^2018
17	Rifacimento condotta adduzione e reti idriche interne frazioni versante ovest	Gatto	Michele	1.560,00	2.560,00	MIS	S	S	1 PE	1^2018	4^2018
18	Rifunionalizzazione dell'edificio comunale di piazza Mattarella e riqualificazione degli spazi annessi da adibire a centro servizi alla persona per i residenti ed i visitatori	Gatto	Michele	250,00	752,27	CPA	S	S	1 PE	1^2018	4^2018
19	Lavori per la realizzazione di un impianto fotovoltaico da 25,00KWP presso l'istituto comprensivo di contrada Scrisera	Gatto	Michele	191,00	191,00	CPA	S	S	1 PE	1^2018	4^2018
20	Lavori di realizzazione di un impianto fotovoltaico da 40,255 KWP presso la palestra comunale	Gatto	Michele	301,00	301,00	CPA	S	S	1 PE	1^2018	4^2018
21	Lavori di realizzazione di impianti per il miglioramento energetico da installare presso edificio comunali	Gatto	Michele	121,00	121,00	CPA	S	S	1 PE	1^2018	4^2018
22	Riqualificazione e creazione di spazi comuni e verdi nel complesso residenziale di edilizia economica e popolare nella c/da Grazia di questo Comune	Gatto	Michele	358,27	358,27	CPA	S	S	1 PE	1^2018	4^2018
23	Completamento della rete fognante e dei depuratori	Gatto	Michele	1.500,00	1.500,00	COP	S	S	1 PE	1^2018	4^2018
24	Interventi di sistemazione idraulica del Torrente Filialia/Zappulla	Gatto	Michele	645,00	645,00	AMB	S	S	1 PE	1^2018	4^2018

25	Interventi di Eco-Efficienza e miglioramento delle prestazioni energetiche degli immobili comunali	Gatto	Michele	788,00	788,00	EFF	S	S	1 PE	1^2018	4^2018
26	Ottimizzazione dei consumi energetici degli impianti di sollevamento acque con utilizzo di fonti di energia rinnovabile	Gatto	Michele	586,00	586,00	EFF	S	S	1 PE	1^2018	4^2018
27	Riqualificazione energetica della pubblica illuminazione nelle aree rurali del territorio comunale	Gatto	Michele	443,00	443,00	EFF	S	S	1 PE	1^2018	4^2018
28	Riqualificazione energetica della pubblica illuminazione dell'intero territorio comunale	Gatto	Michele	653,00	653,00	EFF	S	S	1 PE	1^2018	4^2018
29	Recupero e riqualificazione degli spazi del Centro Storico, nell'area della Chiesa del S. Salvatore	Gatto	Michele	970,00	970,00	CPA	S	S	1 PE	1^2018	4^2018
30	Lavori ristrutturazione della strada rurale denominata Orni, Piano Mazza, Colla, Roca di Pietra giuda, Chiaromonte Pizzo Cufino, necessaria per l'accesso ai terreni agricoli e forestali	Gatto	Michele	645,00	645,00	MIS	S	S	1 PE	1^2018	4^2018
31	Adeguamento degli impianti di depurazione della rete connessa agli stessi nel comune di San Salvatore di Fitalia	Gatto	Michele	419,83	419,83	COP	S	S	1 PE	1^2018	4^2018
32	Mitigazione del rischio geomorfologico mediante consolidamento e regimentazione delle acque del versante Nord/Ovest a protezione del centro abitato	Gatto	Michele	2.900,00	2.900,00	CPA	S	S	PP	1^2018	4^2018
33	Lavori per la realizzazione di un centro per anziani	Gatto	Michele	1.840,00	1.840,00	CPA	S	S	PP	1^2018	4^2018

Il Responsabile del Programma

Ing. Michele Gatto

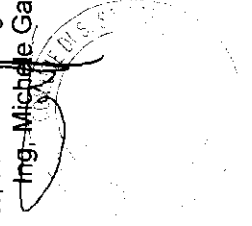

PLANIMETRIA GENERALE – LOCALIZZAZIONE DELLE OPERE

1. PROGETTO PER LA REALIZZAZIONE DI UNA ELISUPERFICIE H24 NEL COMUNE DI SAN SALVATORE DI FITALIA.
2. AMMODERNAMENTO ED EFFICIENTAMENTO ENERGETICO DEGLI IMPIANTI DI ILLUMINAZIONE PUBBLICA.
3. RECUPERO DEL PATRIMONIO EDILIZIO DISMESSO ALL'INTERNO DEI CENTRI STORICI DA DESTINARE A SERVIZI INTEGRATI (BOTTEGA NEBRODI).
4. INTERVENTI DI CONSOLIDAMENTO E MESSA IN SICUREZZA DEL VERSANTE A VALLE DEL SANTUARIO DI SAN CALOGERO E DELLA VIA CORSO DEL POPOLO, A PROTEZIONE DELLE ABITAZIONI SOPRASTANTI.
5. INTERVENTI DI CONSOLIDAMENTO E MESSA IN SICUREZZA DEL VERSANTE A VALLE DELLA VIA GRAZIA A SALVAGUARDIA DELLA STRADA E DELLE ABITAZIONI SOPRASTANTI.
6. INTERVENTI DI CONSOLIDAMENTO E MESSA IN SICUREZZA DEL VERSANTE A VALLE DELLA VIA ROMA A SALVAGUARDIA DELLA STRADA E DELLE ABITAZIONI SOPRASTANTI.
7. LAVORI DI CONSOLIDAMENTO E MESSA IN SICUREZZA DELL'AREA OVEST DEL CENTRO ABITATO IN PROSSIMITA' DELLA PIAZZA S. ANTONIO E SISTEMAZIONE DELL'ASSETTO IDROGEOLOGICO ED AMBIENTALE DEL VERSANTE A VALLE.
8. LAVORI DI RIPRISTINO DELL'ASSETTO AMBIENTALE ED IDROGEOLOGICO DEL VERSANTE IN LOCALITA' CHIAROMONTE.
9. REALIZZAZIONE DI UNA COMPOSTIERA DI COMUNITA' NELLA C/DA CHIAROMONTE, CON ANNESSA ISOLA ECOLOGICA.
10. REALIZZAZIONE DI UNA PIATTAFORMA LOGISTICA PER LA RACCOLTA STOCCAGGIO E TRASFORMAZIONE DEGLI SCARTI AGRO-FORESTALI PER LA PRODUZIONE DI AGRIPellet DA DESTINARE ALL'AUTOCONSUMO DI FABBISOGNI ENERGETICI DEGLI IMMOBILI COMUNALI, CON ANNESSI IMPIANTI DI COGENERAZIONE E TRIGENERAZIONE.
11. OPERE D'URBANIZZAZIONE ED INFRASTRUTTURE DEL PIANO PER INSEDIAMENTI PRODUTTIVI IN C/DA S. MARIA CUMA.
12. AMMODERNAMENTO E RIQUALIFICAZIONE DELLA STRADA DEL PELLEGRINO.
13. ADEGUAMENTO ED AMPLIAMENTO DELL'IMPIANTO D'ILLUMINAZIONE DEL CIMITERO COMUNALE.
14. COMPLETAMENTO RETE FOGNANTE E DEI DEPURATORI.

15. LAVORI PER LA REALIZZAZIONE DI UN IMPIANTO FOTOVOLTAICO DA 25,00 KWP PRESSO L'ISTITUTO COMPRENSIVO DI CONTRADA SCRISERA.
16. LAVORI PER LA REALIZZAZIONE DI UN IMPIANTO FOTOVOLTAICO DA 40,32 KWP PRESSO LA PALESTRA COMUNALE.
17. PROGETTO PER L'INCREMENTO DELL'EFFICIENZA ENERGETICA, COOGENERAZIONE E GESTIONE ENERGETICA PRESSO EDIFICI COMUNALI.
18. RECUPERO ED ARREDO ZONA CIRCOSTANTE CHIESA S.S. SALVATORE.
19. RIQUALIFICAZIONE RECUPERO ED ARREDO VIE E PIAZZE DEL CENTRO URBANO.
20. RIFUNZIONALIZZAZIONE DELL'EDIFICIO COMUNALE DI PIAZZA MATTARELLA E RIQUALIFICAZIONE DEGLI SPAZI ANNESSI DA ADIBIRE A CENTRO SERVIZI ALLA PERSONA PER I RESIDENTI ED I VISITATORI.
21. COSTRUZIONE AUDITORIUM ALL'APERTO DA REALIZZARE IN LARGO STAZZONE.
22. MANUTENZIONE, ADEGUAMENTO ED AMMODERNAMENTO STRADA DI PENETRAZIONE AGRICOLA EXTRAURBANA DI COLLEGAMENTO TRA LA SP 155 E LA SP DAINO ZAMBRI.
23. SISTEMAZIONE E MANUTENZIONE STRADA DI PENETRAZIONE AGRICOLA VINA-PIANO ARASI-PIANO MAZZA-MONTE GIUDA.
24. LAVORI URGENTI DI CONSOLIDAMENTO DEL VERSANTE GRAZIA-SCRISERA.
25. LAVORI DI CONSOLIDAMENTO DEL VERSANTE VALLONE PIETÀ A PROTEZIONE DEL CENTRO URBANO.
26. LAVORI DI CONSOLIDAMENTO DEL VERSANTE A VALLE DELLA VIA CORSO DEL POPOLO A SALVAGUARDIA DEL CENTRO ABITATO.
27. LAVORI DI CONSOLIDAMENTO E MESSA IN SICUREZZA DEL COSTONE ROCCIOSO SOPRASTANTE LA CONTRADA SCRISERA.
28. CONSOLIDAMENTO NUCLEO ABITATO C/DA DOVERA E LAVORI DI SISTEMAZIONE IDRAULICO-FORESTALE DEL VALLONE RANDAZZO.
29. RIFACIMENTO CONDOTTA ADDUZIONE E RETI IDRICHE INTERNE FRAZIONI VERSANTE OVEST
30. COMPLETAMENTO DELLA CHIESA S. ADRIANO.
31. REALIZZAZIONE DI UN CAMPO DI CALCETTO E BOCCE A VALLE DI PIAZZA S. ANTONIO.

32. OPERE DI MANTENIMENTO E MIGLIORAMENTO FORESTALE.
33. REALIZZAZIONE RETE METANIZZAZIONE.
34. COMPLETAMENTO E MIGLIORAMENTO CAMPO DI CALCIO.
35. PROGETTO DI RIQUALIFICAZIONE E CREAZIONE DI SPAZI COMUNI E VERDI DEL COMPLESSO RESIDENZIALE DI EDILIZIA ECONOMICA E POPOLARE NELLA C/DA GRAZIA DI QUESTO COMUNE.
36. INTERVENTI DI SISTEMAZIONE IDRAULICA DEL TORRENTE FITALIA/ZAPPULLA.
37. INTEVENTI DI ECO-EFFICIENZA E MIGLIORAMENTO DELLE PRESTAZIONI ENERGETICHE DEGLI IMMOBILI COMUNALI.
38. OTTIMIZZAZIONE DEI CONSUMI ENERGETICI DEGLI IMPIANTI DI SOLLEVAMENTO ACQUE CON UTILIZZO DI FONTI DI ENERGIA RINNOVABILE.
39. RIQUALIFQUAZIONE ENERGETICA DELLA PUBBLICA ILLUMINAZIONE NELLE AREE RURALI DEL TERRITORIO COMUNALE.
40. RIQUALIFQUAZIONE ENERGETICA DELLA PUBBLICA ILLUMINAZIONE DELL'INTERO TERRITORIO COMUNALE.
41. RIQUALIFCAZIONE E VALORIZZAZIONE DEGLI SPAZI DEL CENTRO STORICO.
42. LAVORI DI RISTRUTTURAZIONE DELLA STRADA RURALE DENOMINATA, ORNI-PIANO MAZZA-COLLA-ROCCA DI PIETRA GIUDA-CHIAROMONTE E PIZZO CUFINO.
43. ADEGUAMENTO DEGLI IMPIANTI DI DEPURAZIONE DELLA RETE CONNESSA AGLI STESSI (BUFANA - TIMPI/DOVERA/ - SAN MARIA CUMA) NEL COMUNE DI SAN SALVATORE DI FITALIA.
44. MITIGAZIONE DEL RISCHIO GEOMORFOLOGICO MEDIANTE CONSOLIDAMENTO E REGIMENTAZIONE DELLE ACQUE DEL VERSANTE NORD/OVEST A PROTEZIONE DEL CENTRO ABITATO. (ZONA SUVARITA).
45. LAVORI PER LA REALIZZAZIONE DI UN CENTRO PER ANZIANI.

1. PROGETTO PER LA REALIZZAZIONE DI UNA ELISUPERFICIE H14 NEL COMUNE
DI SAN SALVATORE DI TIFALIA.

AEROFOTOGRAMMETRIA

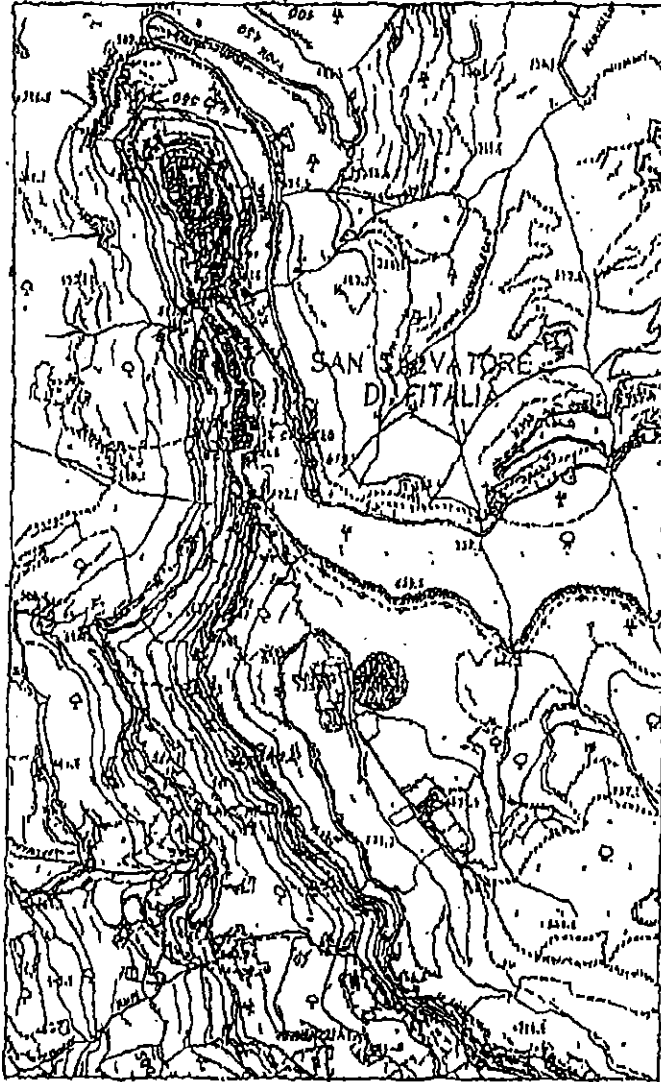

Area Intervento

Scala 1:10000



2. AMMODERNAMENTO ED EFFICIENTAMENTO ENERGETICO DEGLI IMPIANTI DI
ILLUMINAZIONE PUBBLICA

AEROFOTOGRAMMETRIA

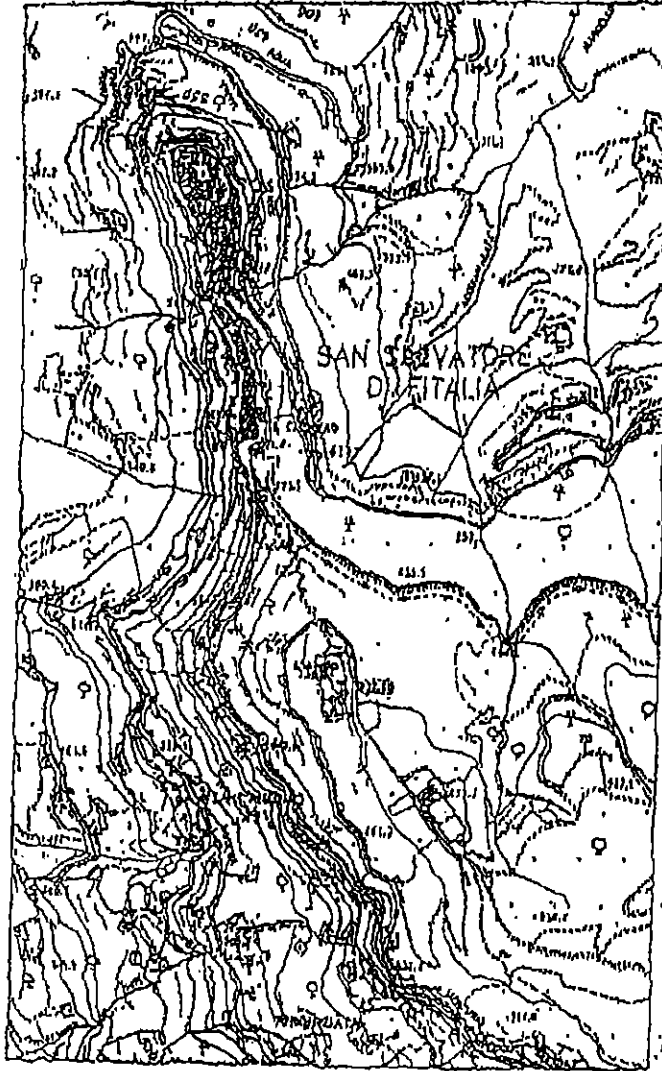

Area Intervento

Scala 1:10000



3. RECUPERO DEL PATRIMONIO EDILIZIO DISMESSO ALL'INTERNO DEI CENTRI
STORICI DA DESTINARE A SERVIZI INTEGRATI (BOTTEGA REDROD)

AEROFOTOGRAMMETRIA

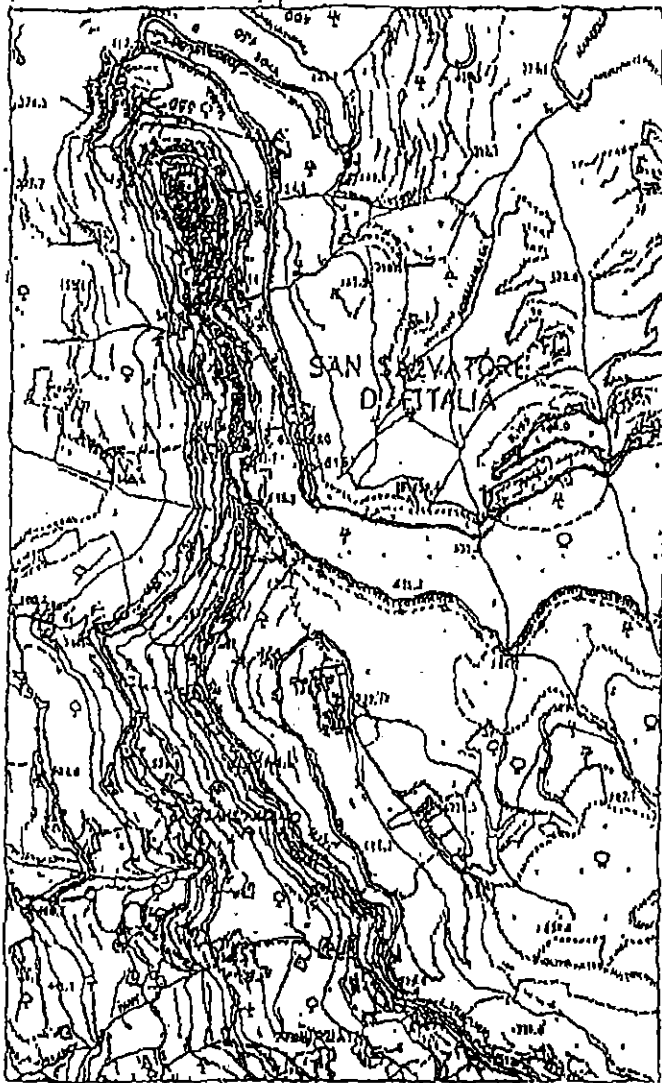

 Area Intervento

Scala 1:10000



4. INTERVENTI DI CONSOLIDAMENTO E MESSA IN SICUREZZA DEL VERSANTE A
VALLE DEL SANTUARIO DI SAN CALOERO E DELLA VIA CORSO DEL POPOLO, A
PROTEZIONE DELLE ABBAZIE SORRABIANTE

MINISTERO DI AGRICOLTURA, SILVICOLTURA E PESCE

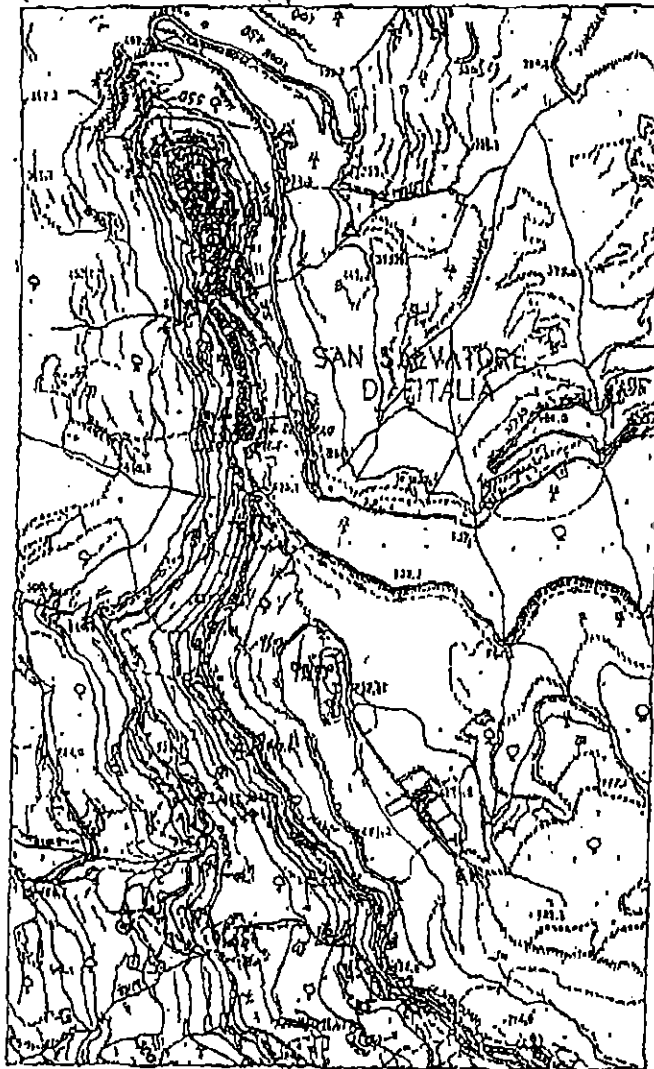

Area Intervento

Scala 1:10000



5. INTERVENTI DI CONSOLIDAMENTO E MESSA IN SICUREZZA DEL VERSANTE A VALLE DELLA VIA GRAZIA A SALVAGUARDIA DELLA STRADA E DELLE ABITAZIONI SOPRASTANTI

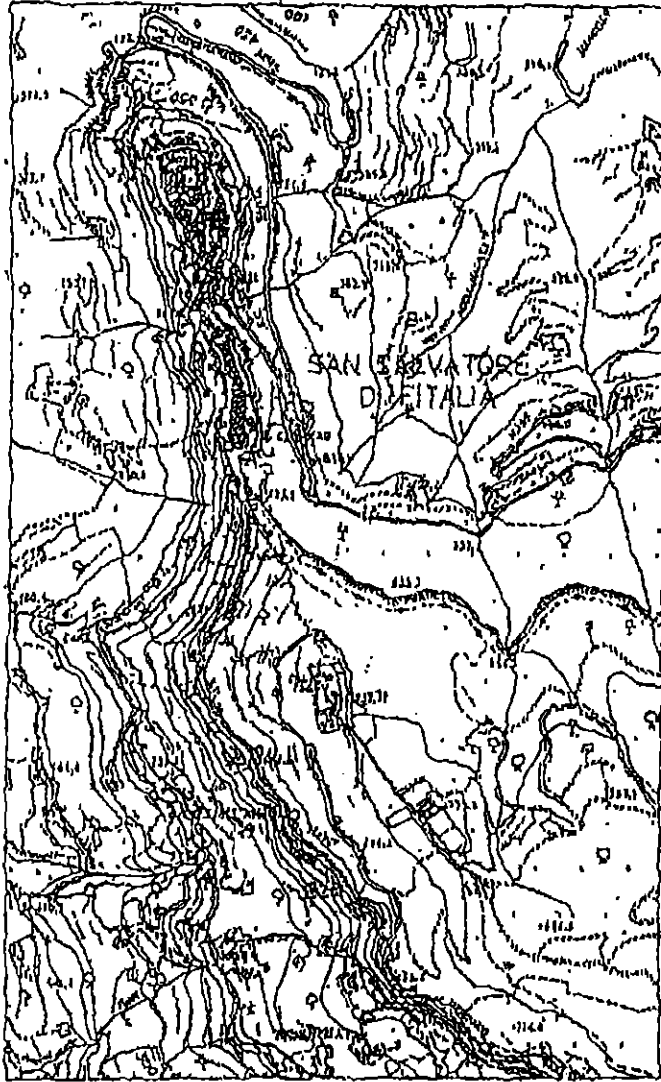

Area Intervento

Scala 1:10000

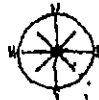

6. INTERVENTI DI CONSOLIDAMENTO E MESSA IN SICUREZZA DEL VERSANTE A VALLE DELLA VIA ROMA A SALVAGUARDIA DELLA STRADA E DELLE ABITAZIONI SOPRASTANTI

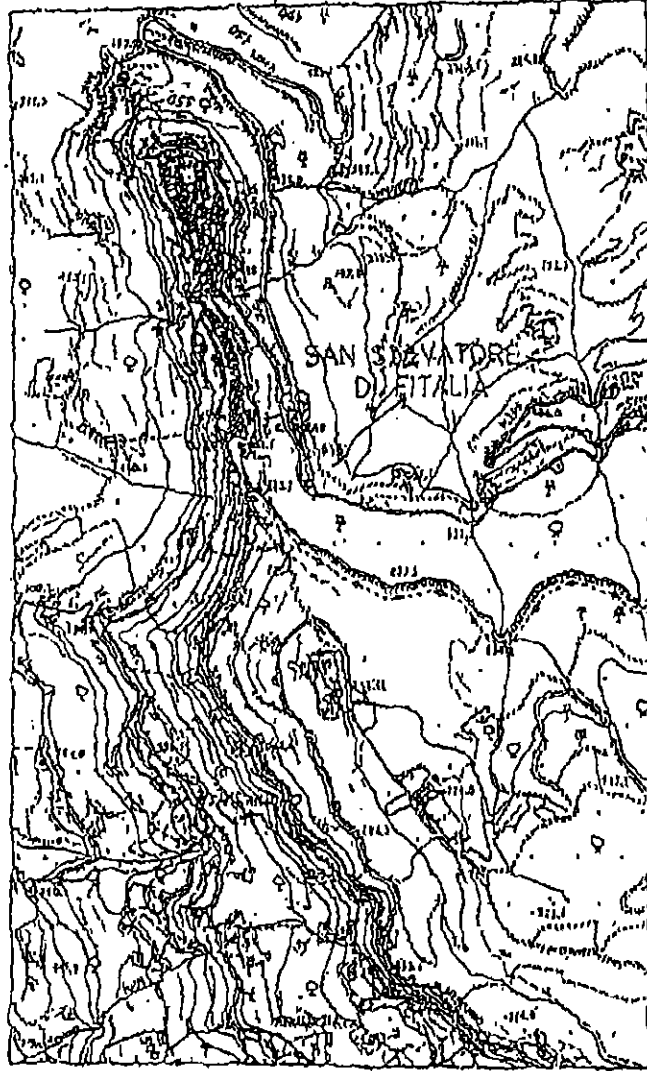

Area Intervento

Scala 1:10000

7. LAVORI DI CONSOLIDAMENTO E MESSA IN SICURTÀ DELL'AREA OVEST DEL CENTRO ABITATO IN PROSSIMITÀ DELLA PIAZZA SAN ANTONIO E SISTEMAZIONE DELL'ASSETTO IDROGEOLOGICO ED AMBIENTALE DEL VERSANTE A VALLE.

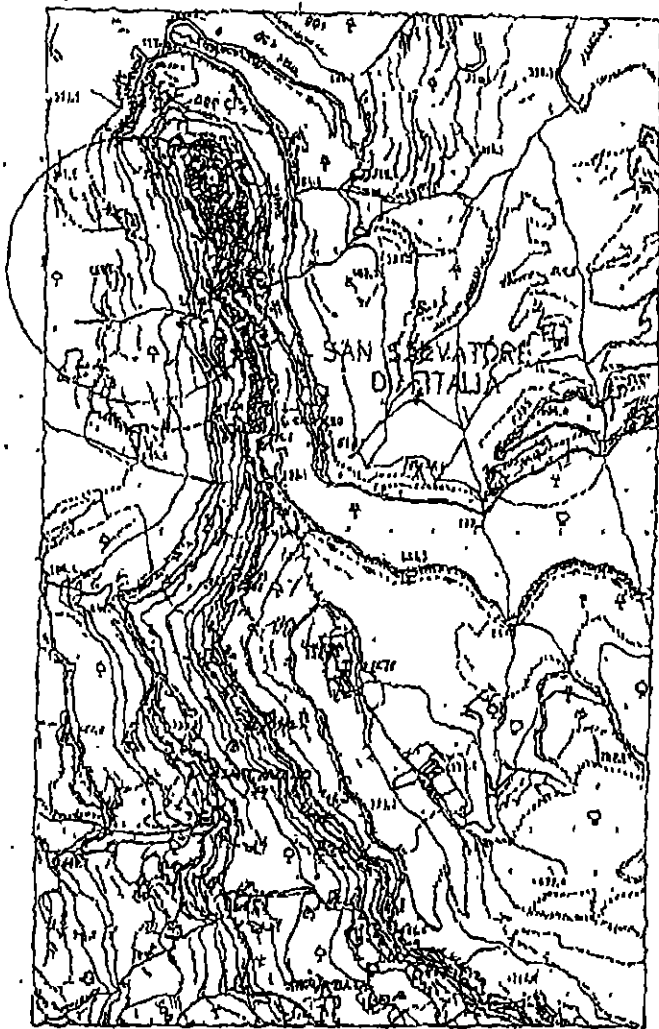

Area Intervento

Scala 1:10000



8. LAVORI DI RIPRISTINO DELL'ASSETTO AMBIENTALE ED IDROGEOLOGICO DEL
VERSANTE IN LOCALITÀ CHIAROMONTE

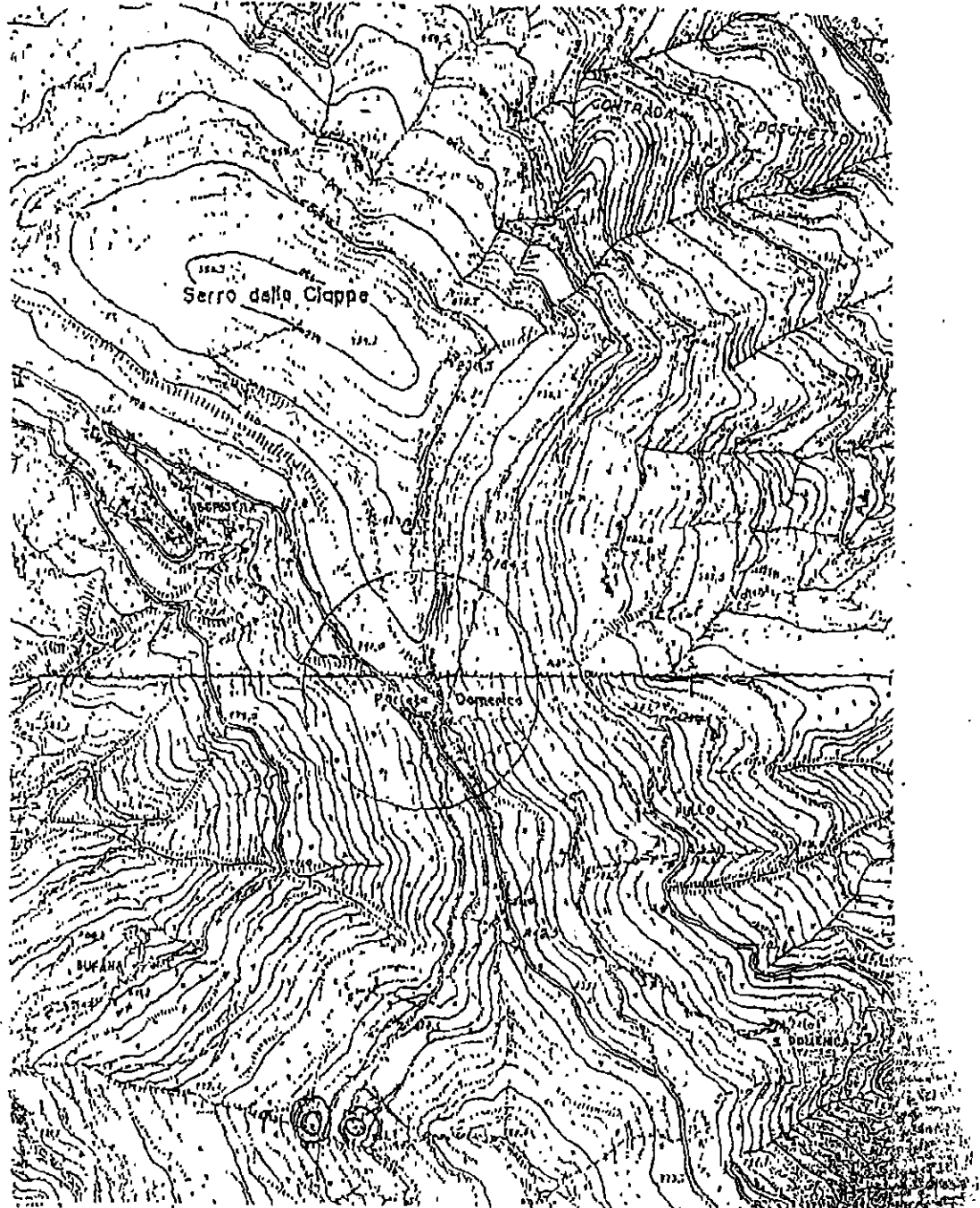

10 REALIZZAZIONE DI UNA PIATTAFORMA LOGISTICA PER LA RACCOLTA, STOCCAGGIO E TRASFORMAZIONE DEGLI SCARTI AGROFORESTALI PER LA PRODUZIONE DI ORYZZET DA DESTINARE ALL'AUTOCONSUMO DEI FABBRICATI ENERGETICI DEGLI IMMOBILI COMUNALI, CON ANNESSI IMPIANTI DI COGENERAZIONE E TRIGENERAZIONE

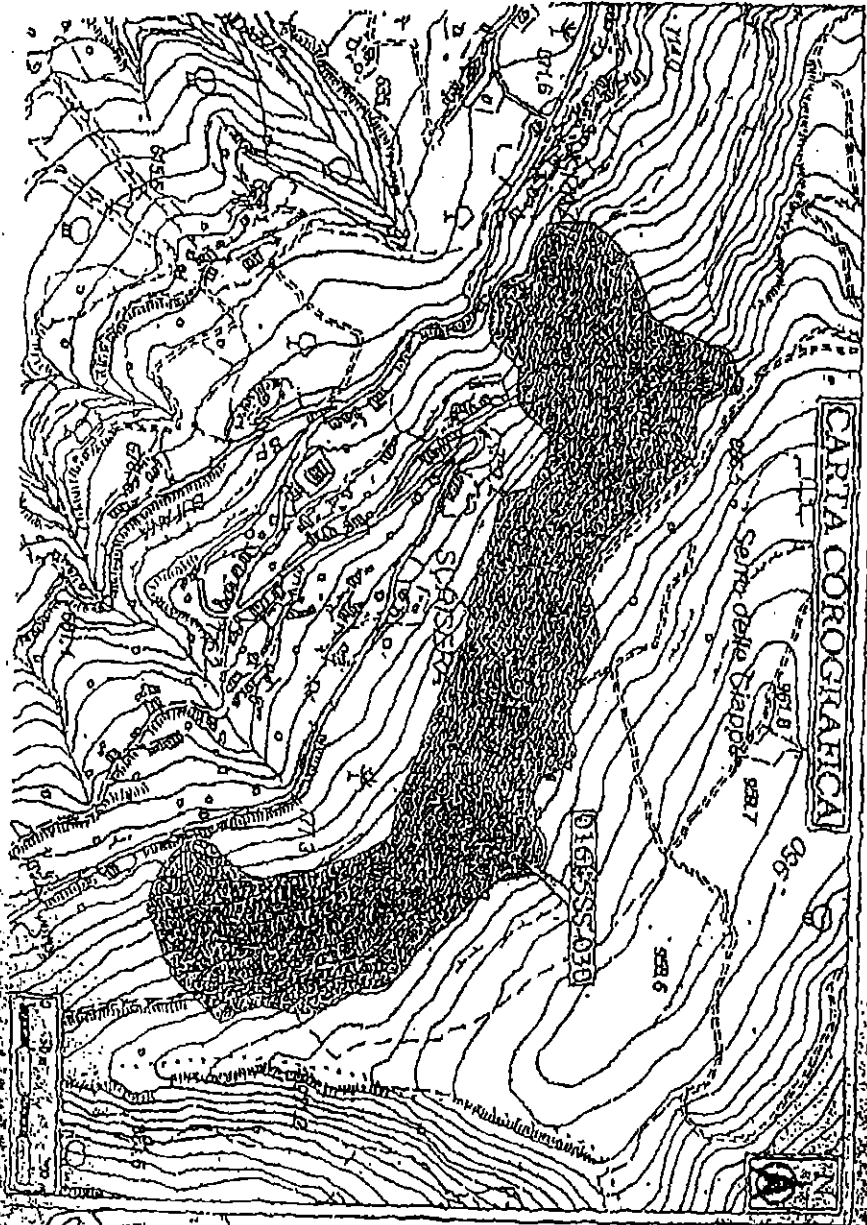

12 OPERE D'URBANIZZAZIONE ED INFRASTRUTTURE DEL PIANO PER
INSUBRICENTI PRODUTTIVI IN CADA S. MARLA CUMA.



COMUNE DI BIVALIA

(Messina)

COROGRAFIA Scala 1:50.000

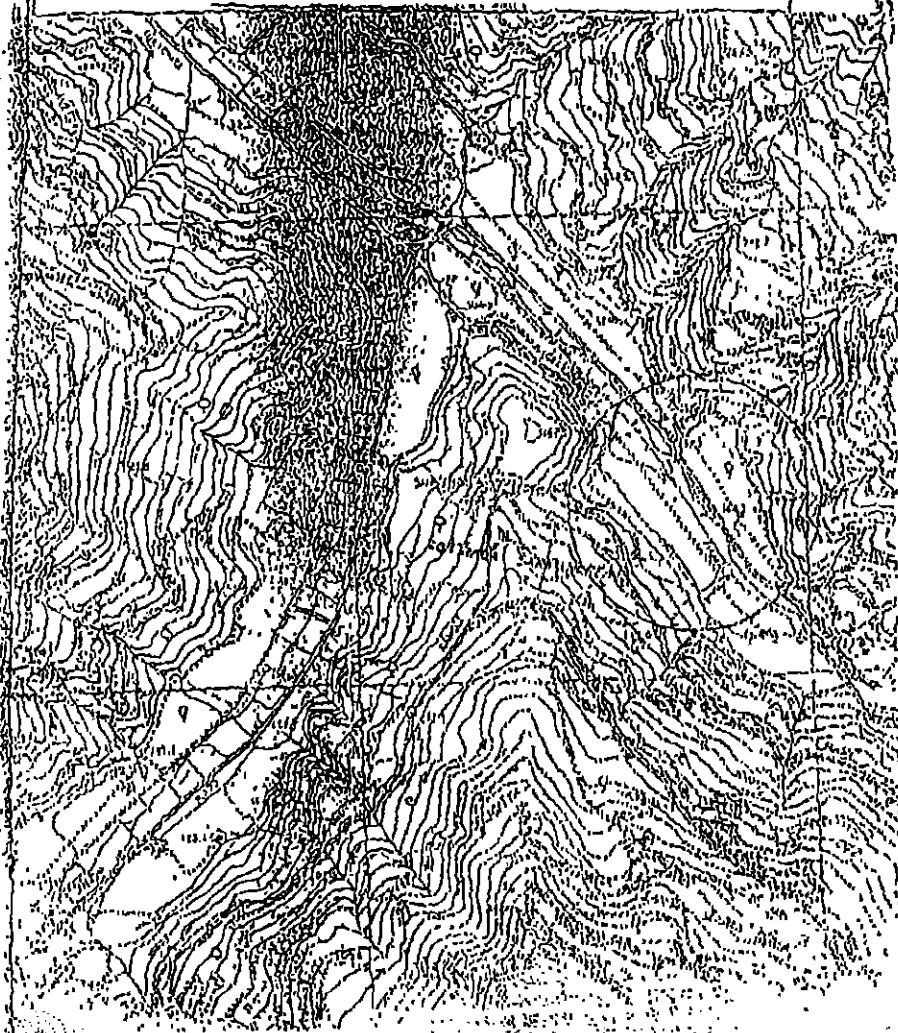

12

PROIEZIONE DELLA STRADA DEL PELLEGRINO.

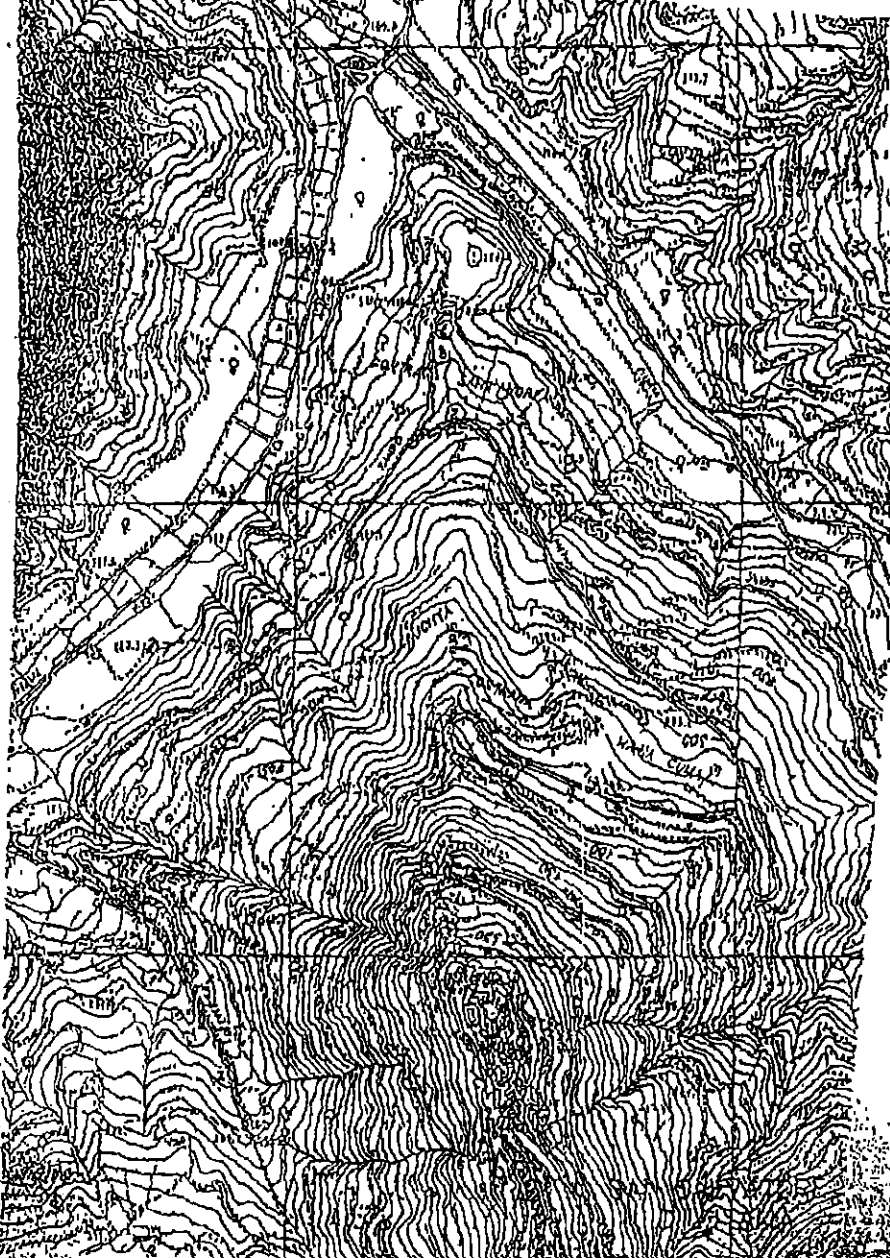

Faint, illegible text or a legend located on the left side of the map, possibly providing scale or projection information.

Faint, illegible text or a legend located at the bottom center of the map, possibly providing scale or projection information.

13. ADEGUAMENTO ED AMPLIAMENTO DELL'IMPIANTO D'ILLUMINAZIONE DEL
CIMITERO COMUNALE.



COMUNE DI S. SALVATORE DI FITALIA.
(Provincia di Messina)

COROGRAFIA Scala 1:10,000

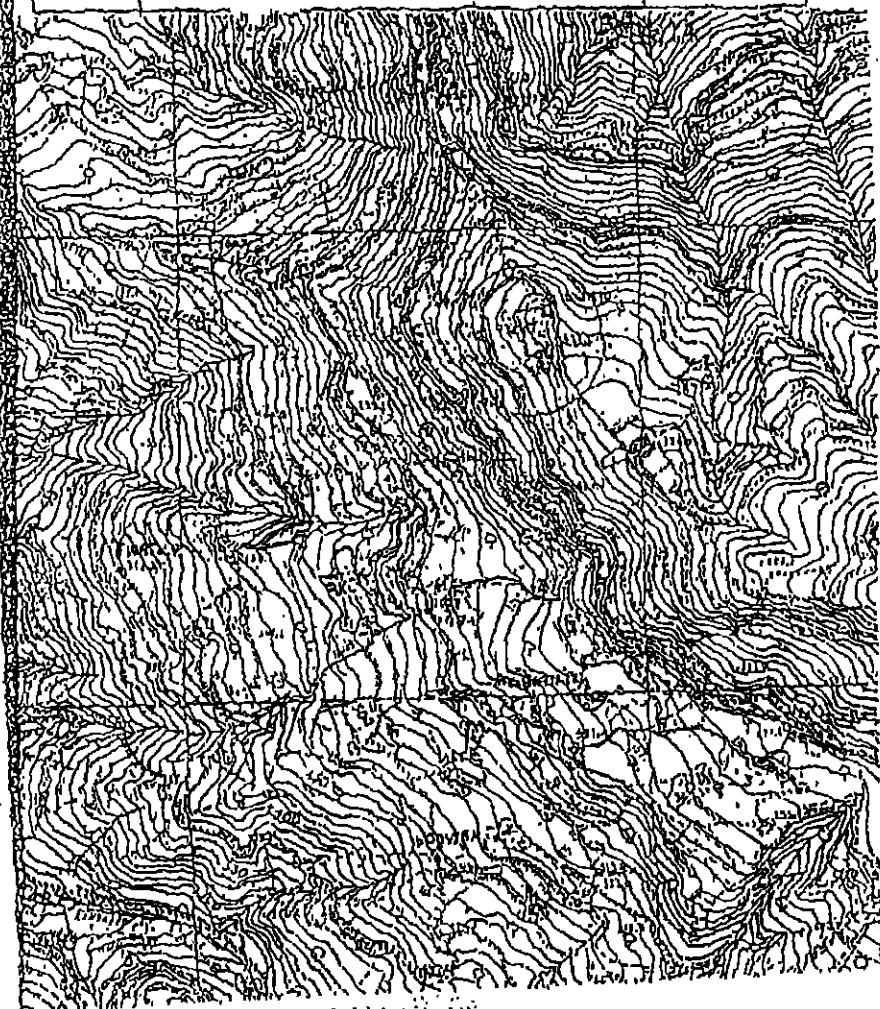



PROIEZIONE PLANIMETRICA

FOSSILINI S. OF. C. DA RUFANA - Scala 1:10.000

OGGETTO dell'intervento



AEROFOTOGRAMMETRIA

• DEPURATORE TIMPI •

Scala 1:5000

 Area oggetto dell'intervento

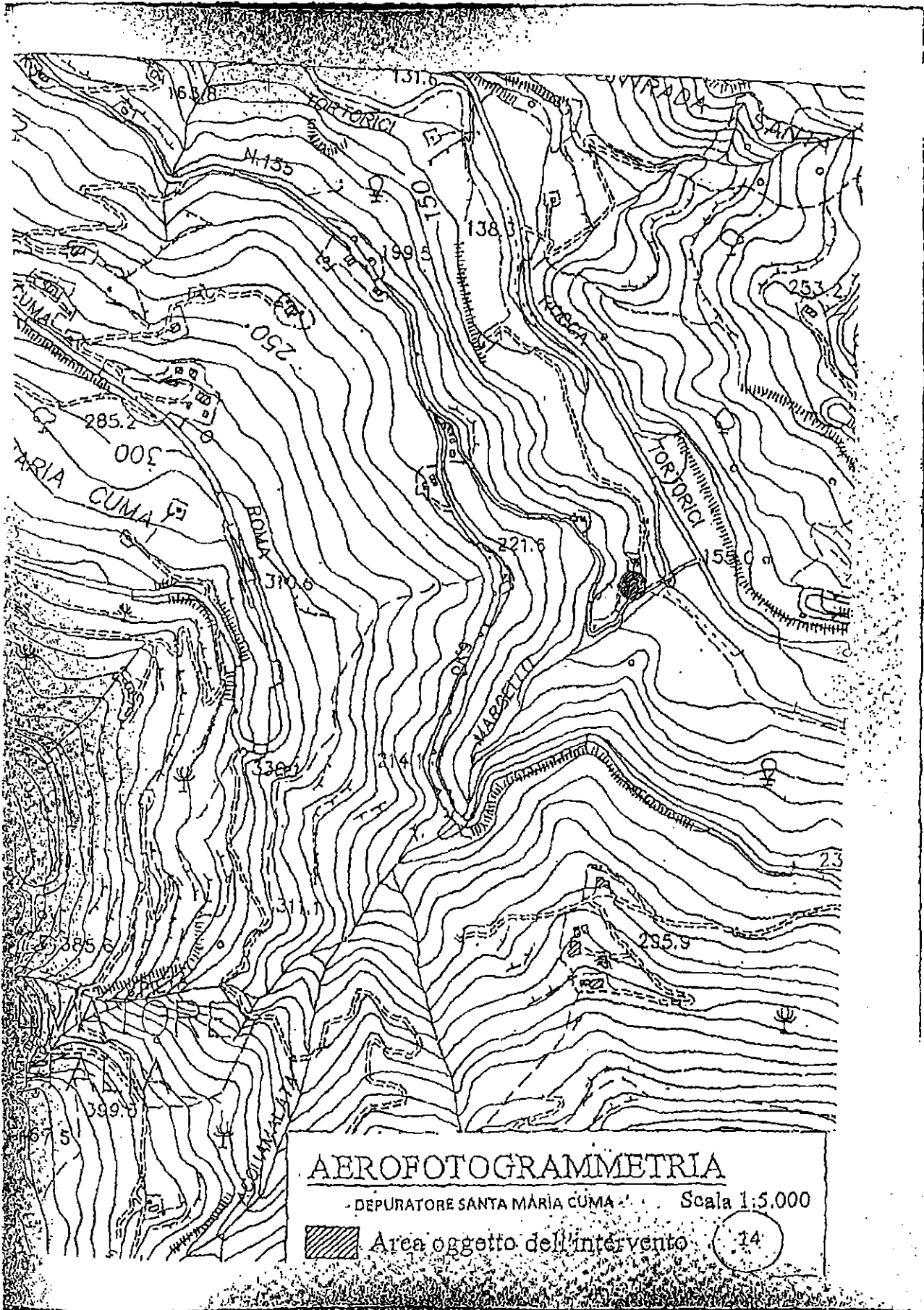

AEROFOTOGRAMMETRIA

DEPURATORE SANTA MARIA CUMA

Scala 1:5.000



Area oggetto dell'intervento

14

15 LAVORI DI REALIZZAZIONE DI UN IMPIANTO FOTOVOLTAICO DA 25,00 KWp
PRESSO L'ISTITUTO COMPRENSIVO DI CONTIGUA SCRUSERA.

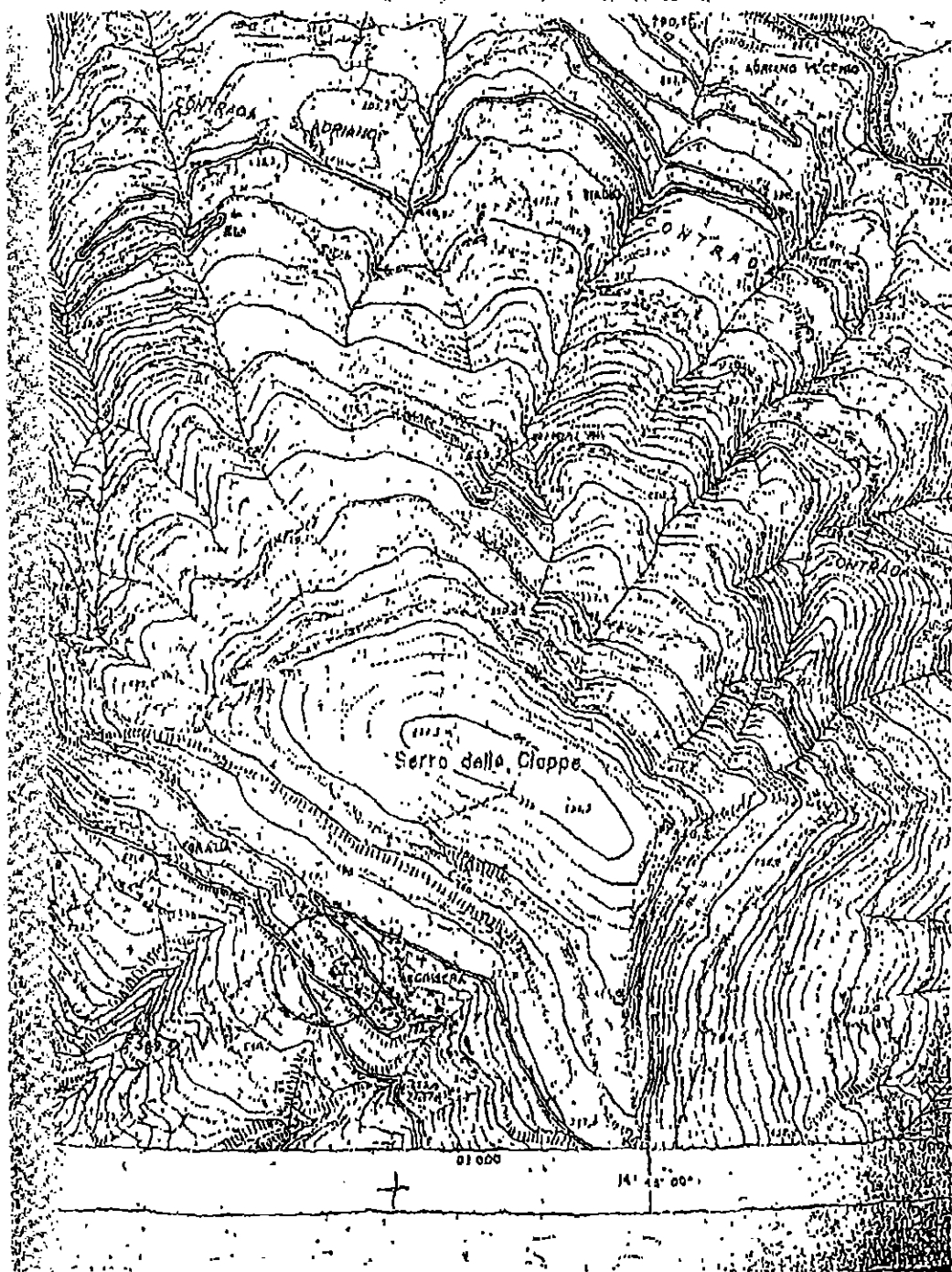

16 LAVORI DI REALIZZAZIONE DI UN RIPIANTO FOTOGRAFICO DA 1:50.000
PRESSO LA PALESTRA COMUNALE.

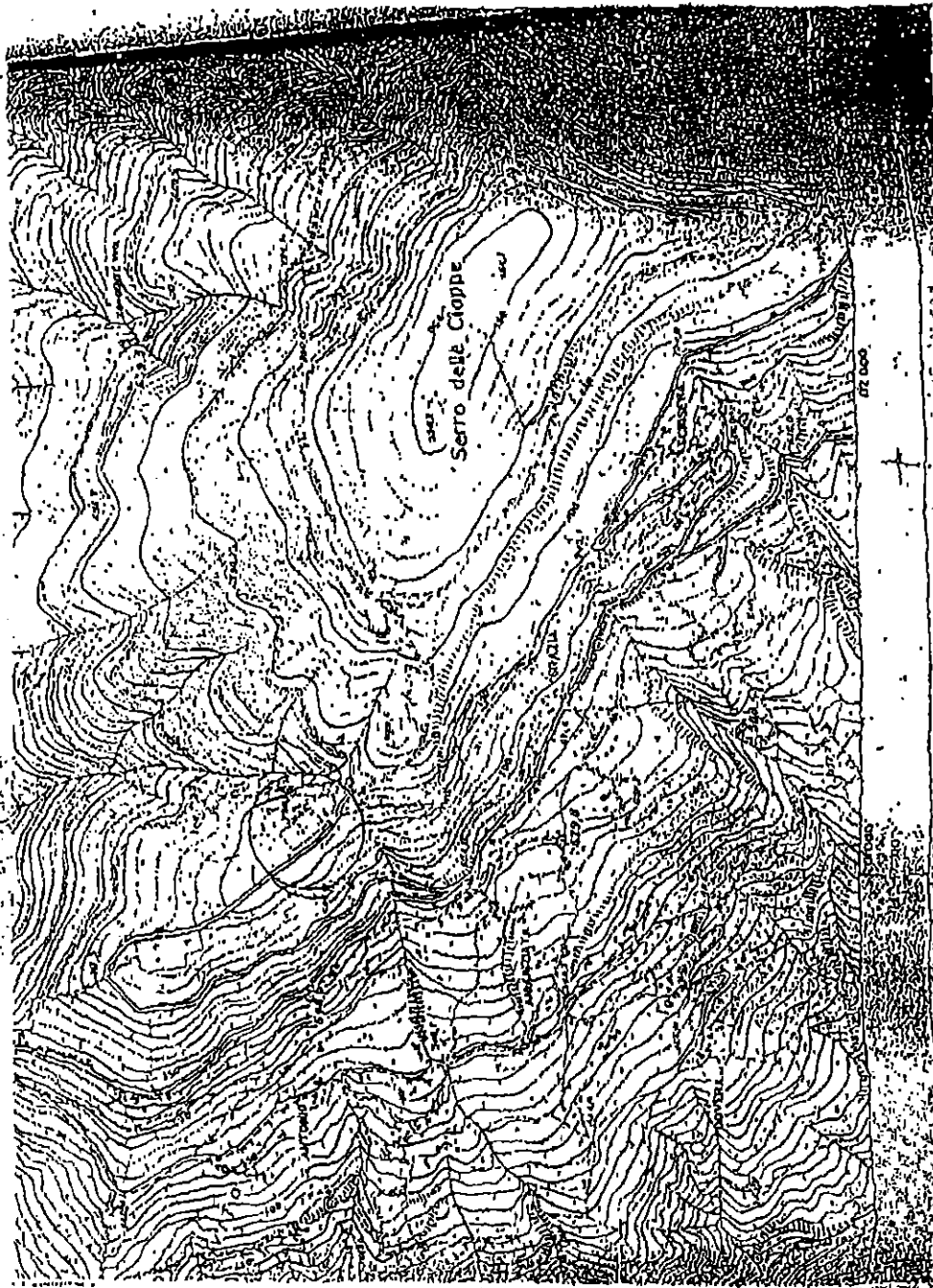

IL PROGETTO PER L'INCREMENTO DELL'EFFICIENZA ENERGETICA,
COGENERAZIONE E GESTIONE ENERGETICA PRESSO EDIFICI COMUNALI.

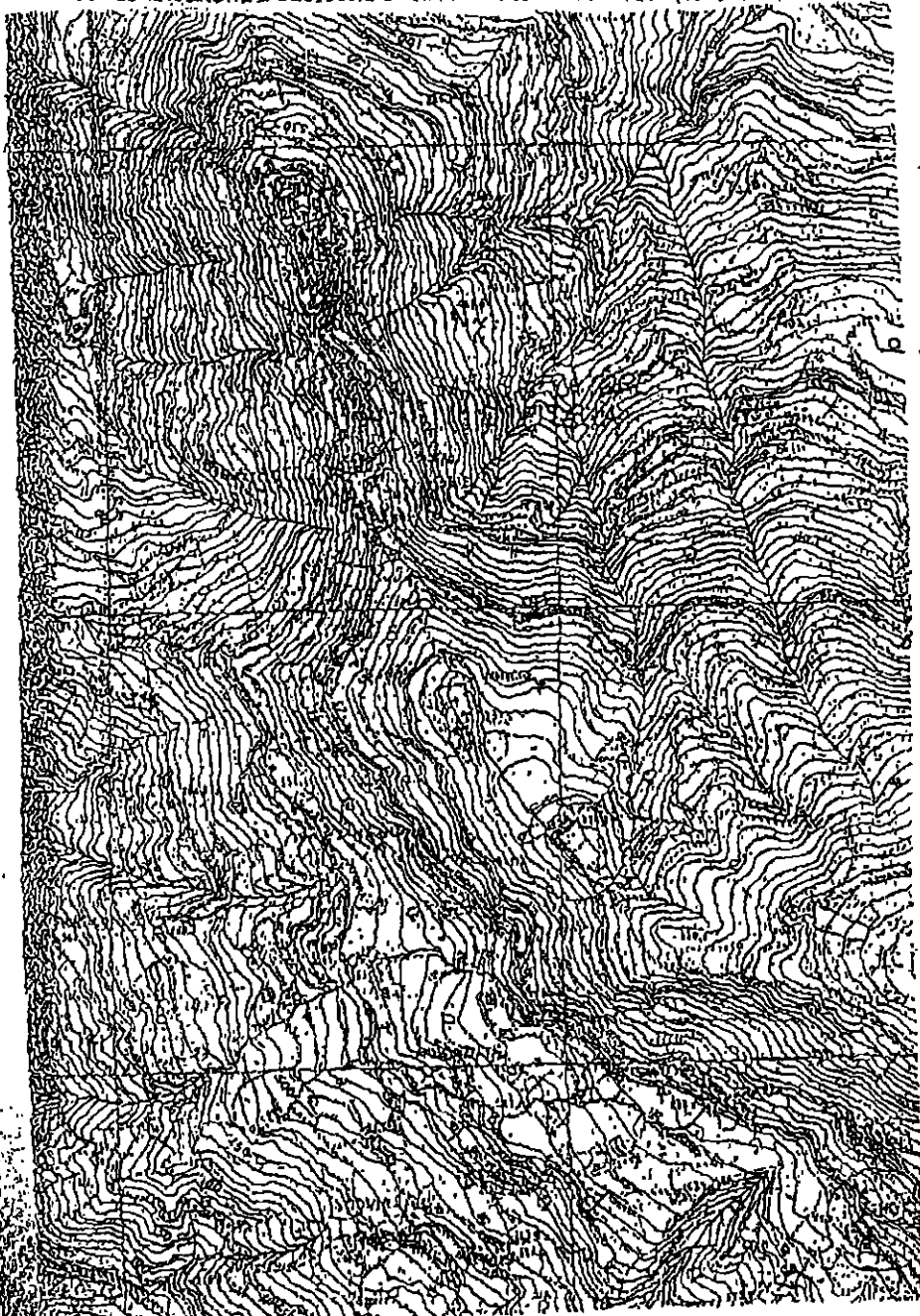

18. RECUPERO ED ARREDO ZONA CIRCOSTANTE CHIESA S.S. SALVATORE.



COMUNE DI S. SALVATORE DI FITALIA
(Provincia di Messina)

COROGRAFIA Scala 1:10.000

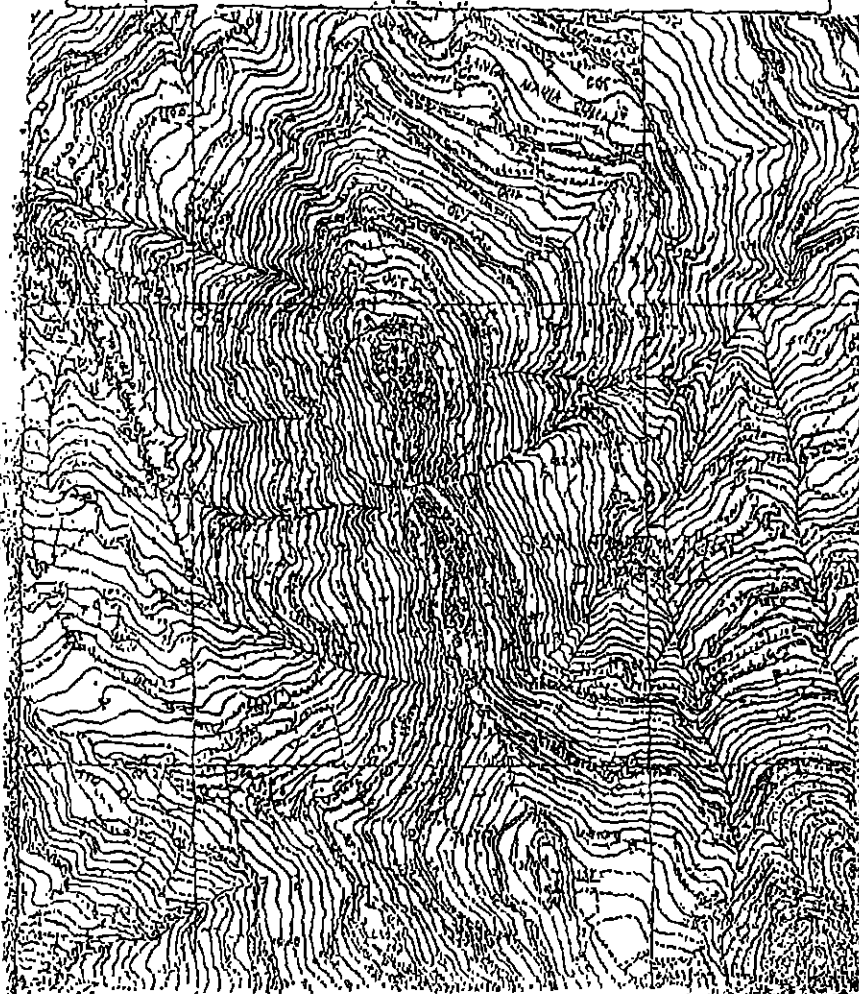

19. RIQUALIFICAZIONE RECUPERO ED ARREDO VIE E PIAZZE DEL CENTRO URBANO.



COMUNE DI S. SALVATORE DI FITALIA
(Provincia di Messina)

COROGRAFIA Scala 1:10.000

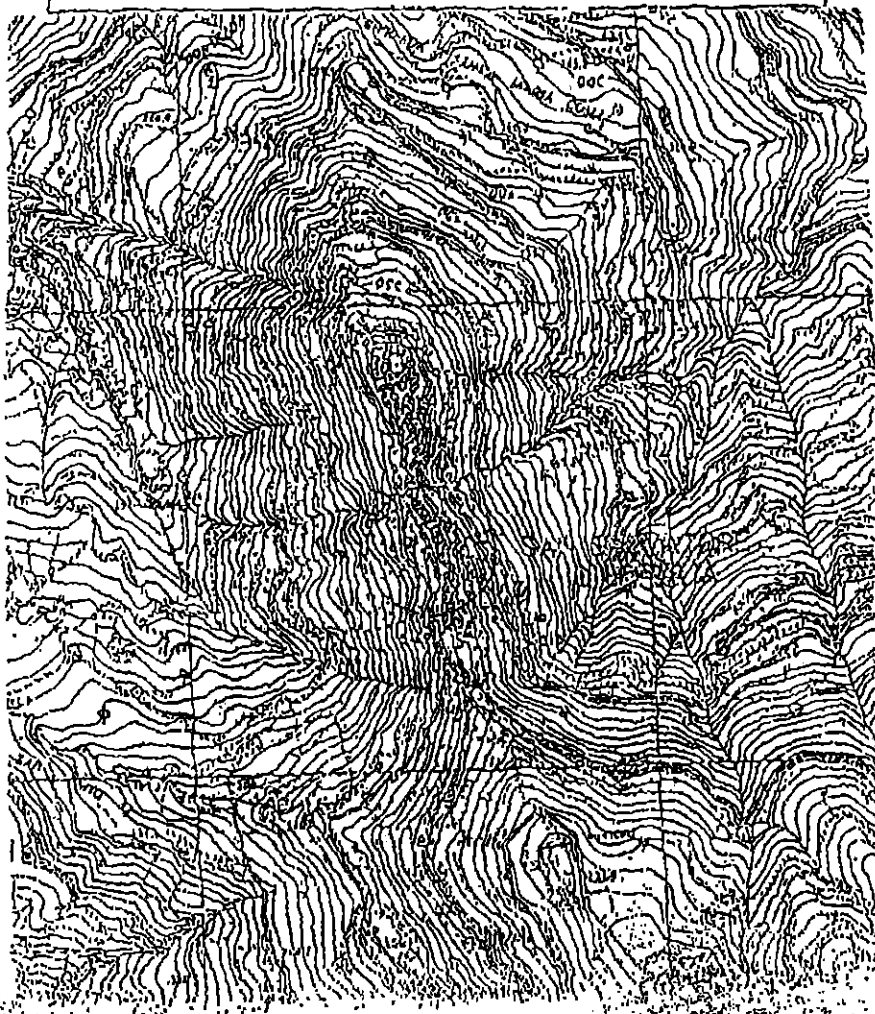

20. RI FUNZIONALIZZAZIONE DELL'EDIFICIO COMUNALE DI PIAZZA MATTARELLA
E RIQUALIFICAZIONE DEGLI SPAZI ANNESSI DA ADIBIRE A CENTRO SERVIZI
ALLA PERSONA PER I RESIDENTI ED I VISITATORI.



COMUNE DI SALVATORE DI STABIA
(Provincia di Napoli)

COROGRAFIA 1:10.000

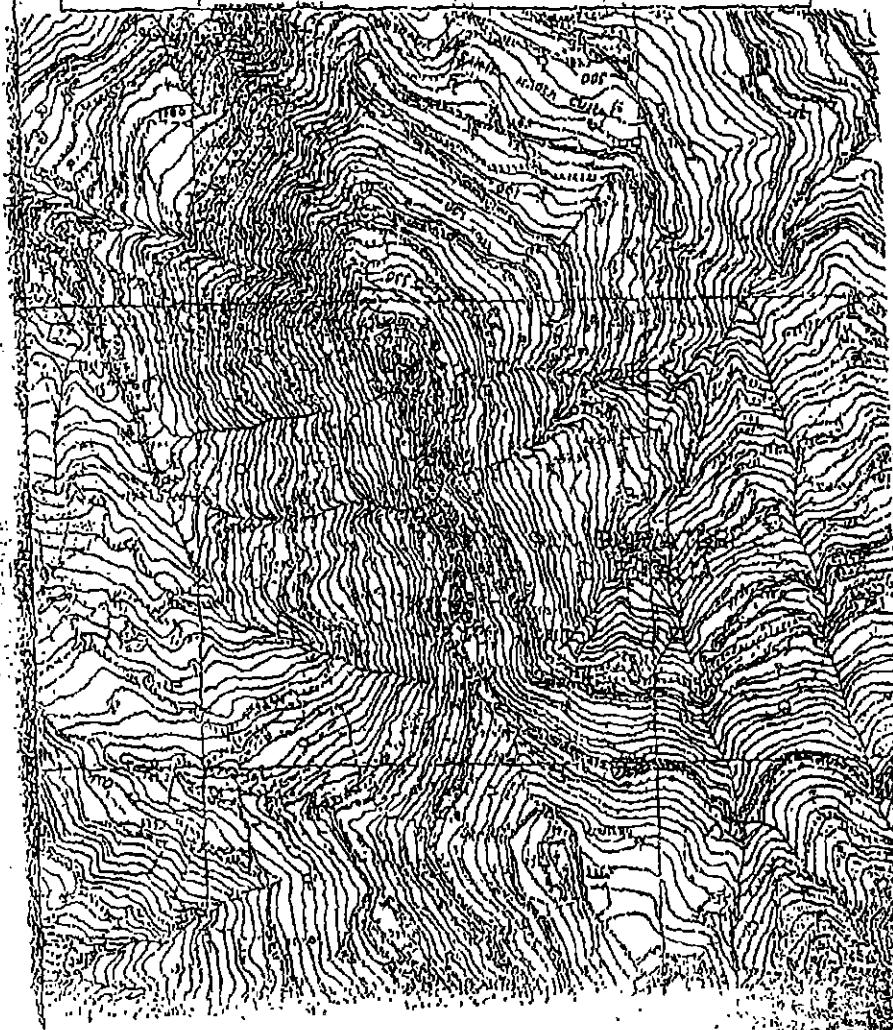

91 COSTRUZIONE AUTODIRIMIBILI APERTO DA REALIZZARE IN LARGO STAZIONE.



COMUNE DI S. SALVATORE DI FITALIA
(Provincia di Messina)

COROGRAFIA Scala 1:10.000

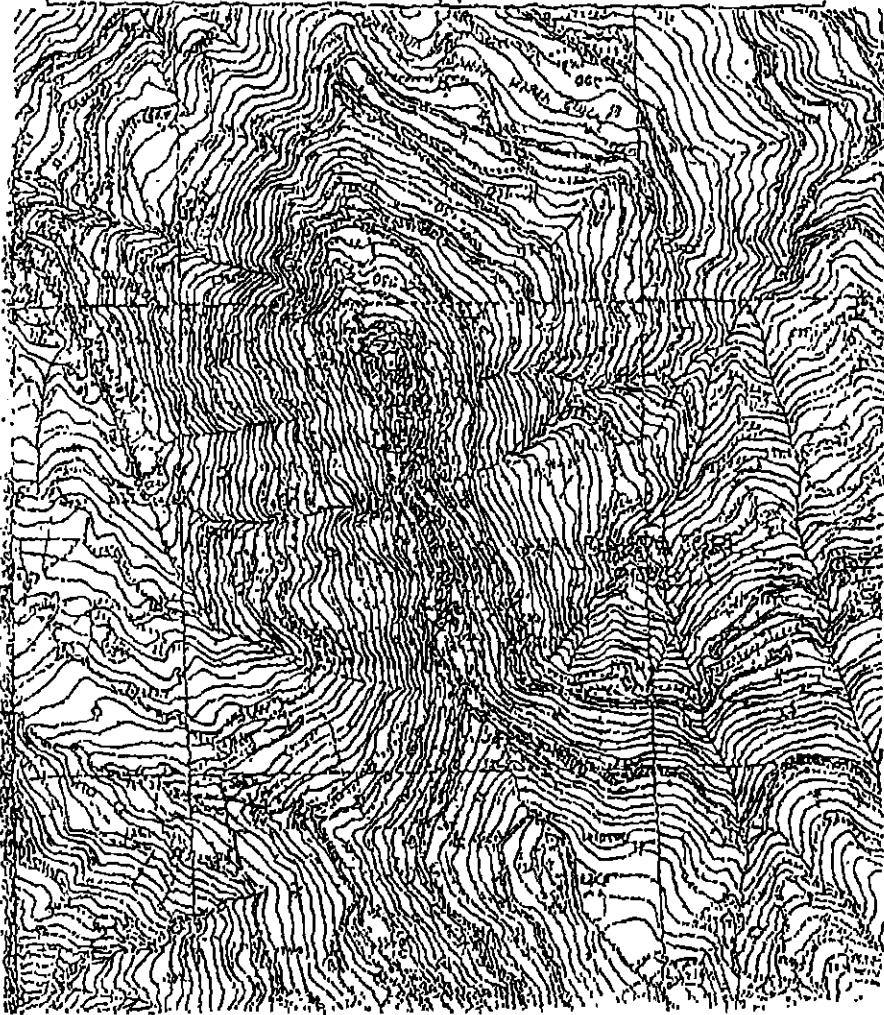

22. MANUTENZIONE, ADEGUAMENTO ED AMMODERNAMENTO STRADA DI
PENETRAZIONE AGRICOLA EXTRAURBANA DI COLLEGAMENTO TRA LA SP
DAINO ZAMBRI.

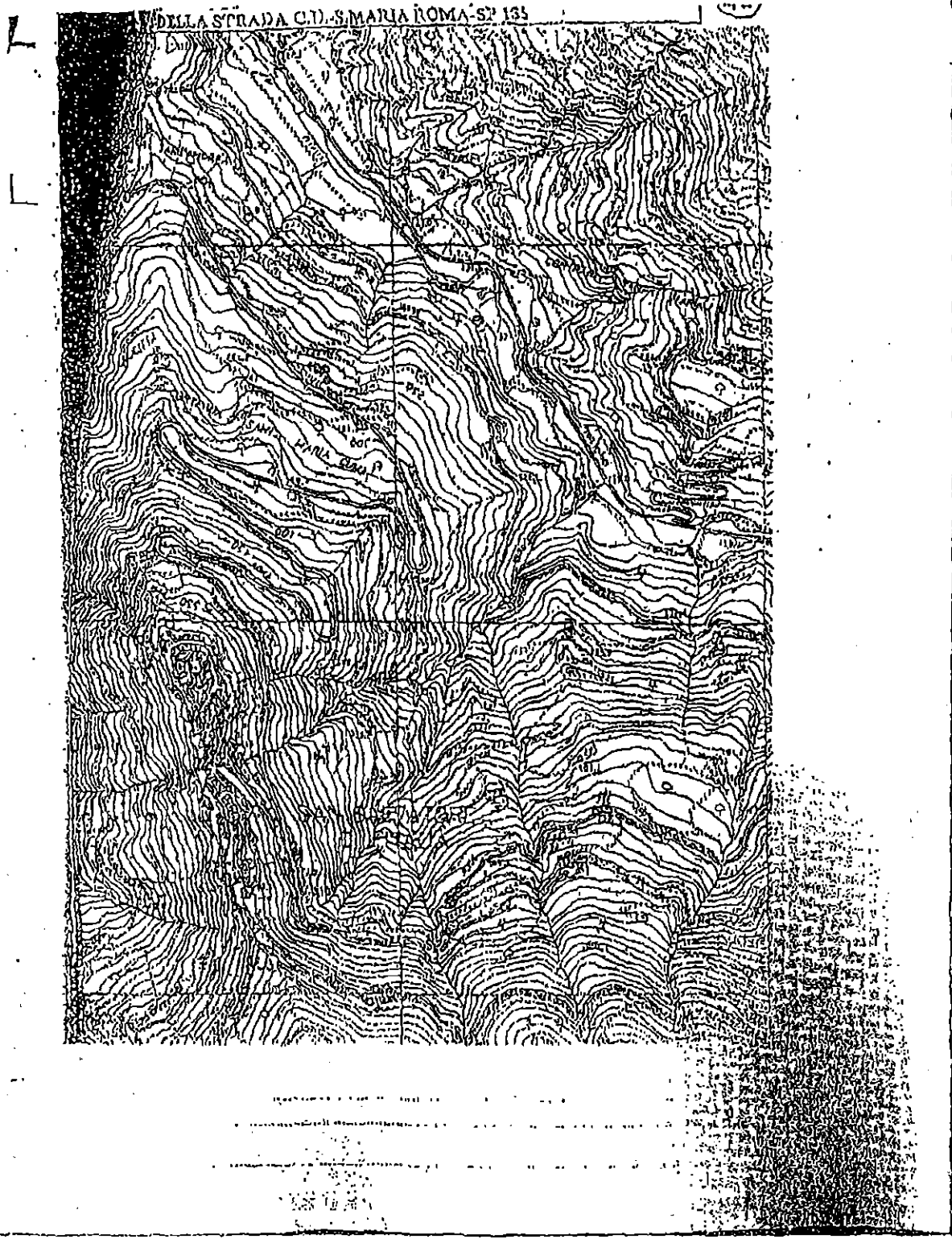

23 SISTEMAZIONE E MANUTENZIONE STRADA DI PENETRAZIONE AGRICOLA VINA
-PIANO ARASI -PIANO MAZZA - MONTE GIUDA-

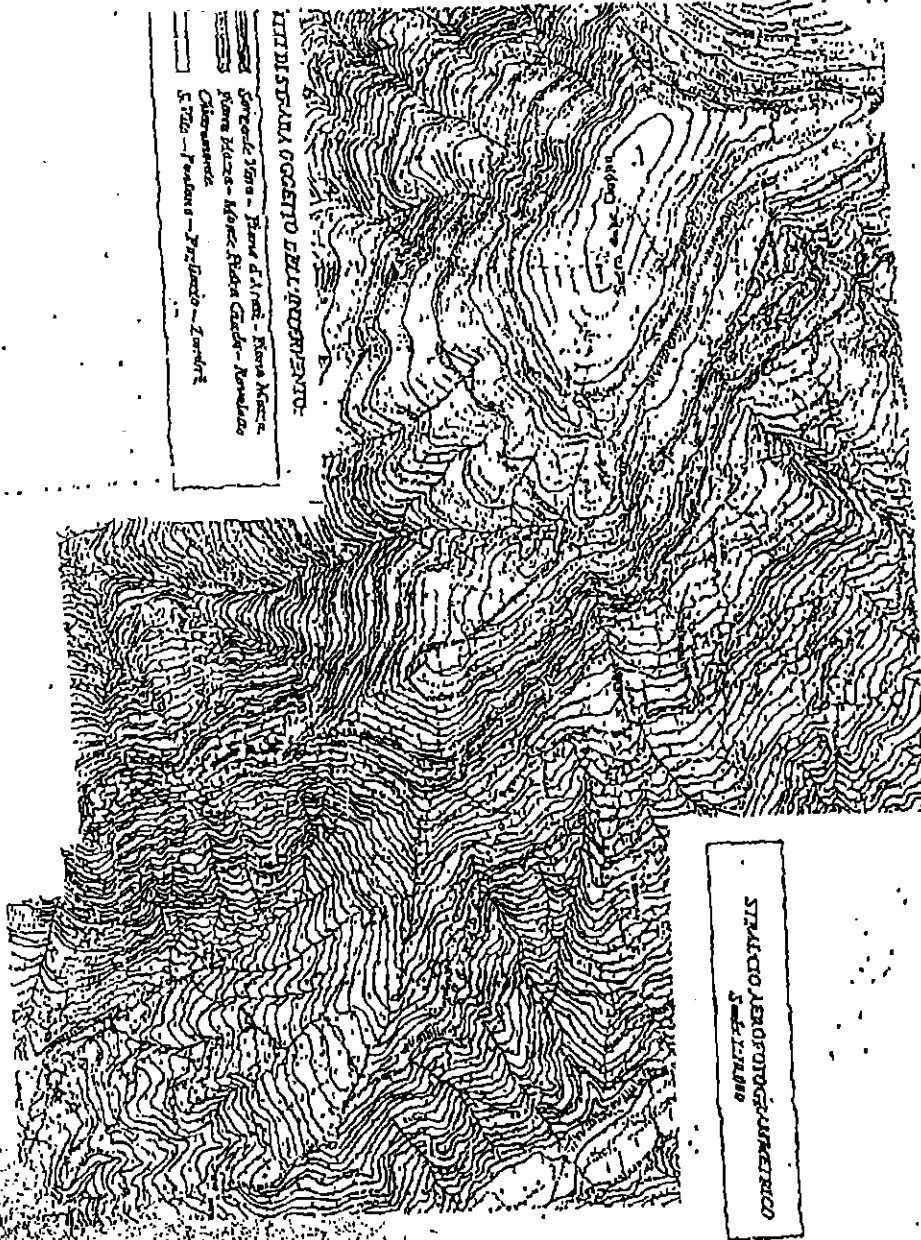

LISTA DI STABILIMENTI OCCORRENTI ALL'INTERVENTO:

- Stazione 150m - Piano di Arasi - Monte Arasi
- Monte Mazzetta - Monte S. Giuda - Monte Giuda
- Chiossani
- 1720 - Faldoni - Tr. Jacca - Zambelli

STABILIMENTO AGRICOLA
S. GIUDA

21. LAVORI URGENTI DI CONSOLIDAMENTO DEL VERSANTE GRAZIA - SCRIBERA.



COMUNE DI S. SALVATORE DI FITALIA
(Provincia di Messina)

COROGRAFIA Scala 1:10.000

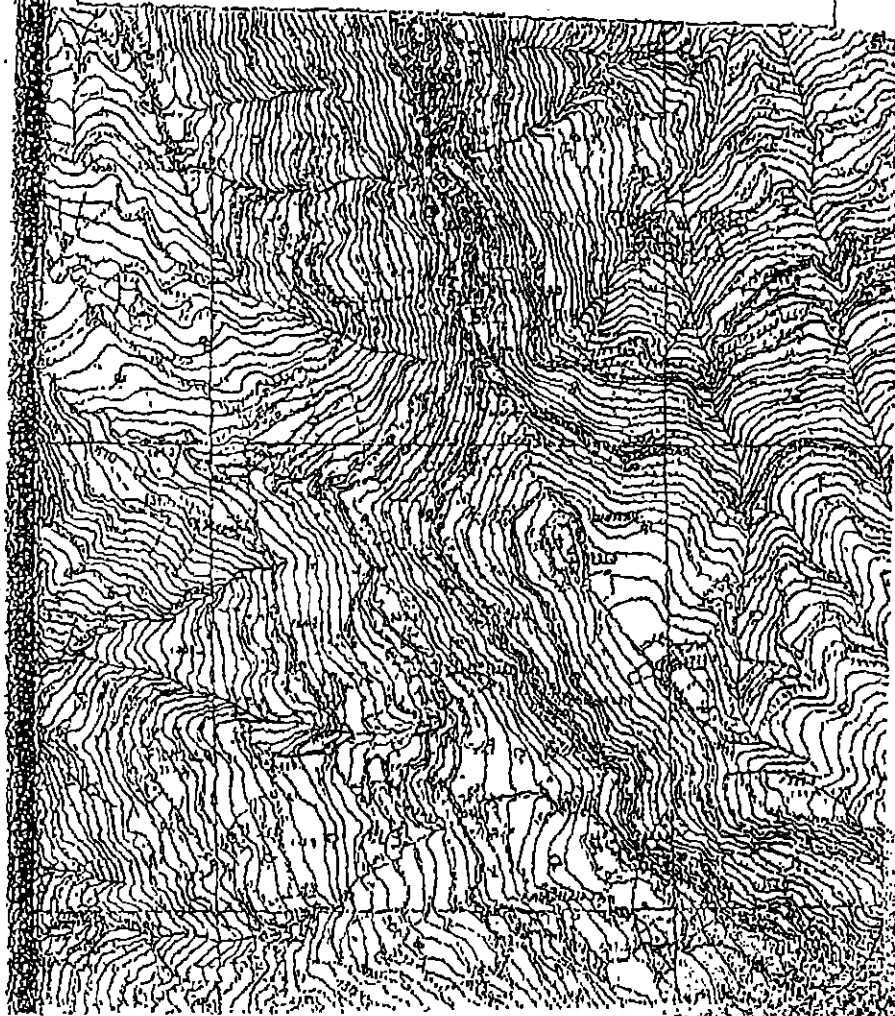

25 LAVORI DI CONSOLIDAMENTO DEL VERSANTE VALLONE PIETA' A PROTEZIONE
DEL CENTRO URBANO.



COMUNE DI S. SALVATORE DI ITALIA
(Provincia di Messina)

COROGRAFIA Scala 1:10.000

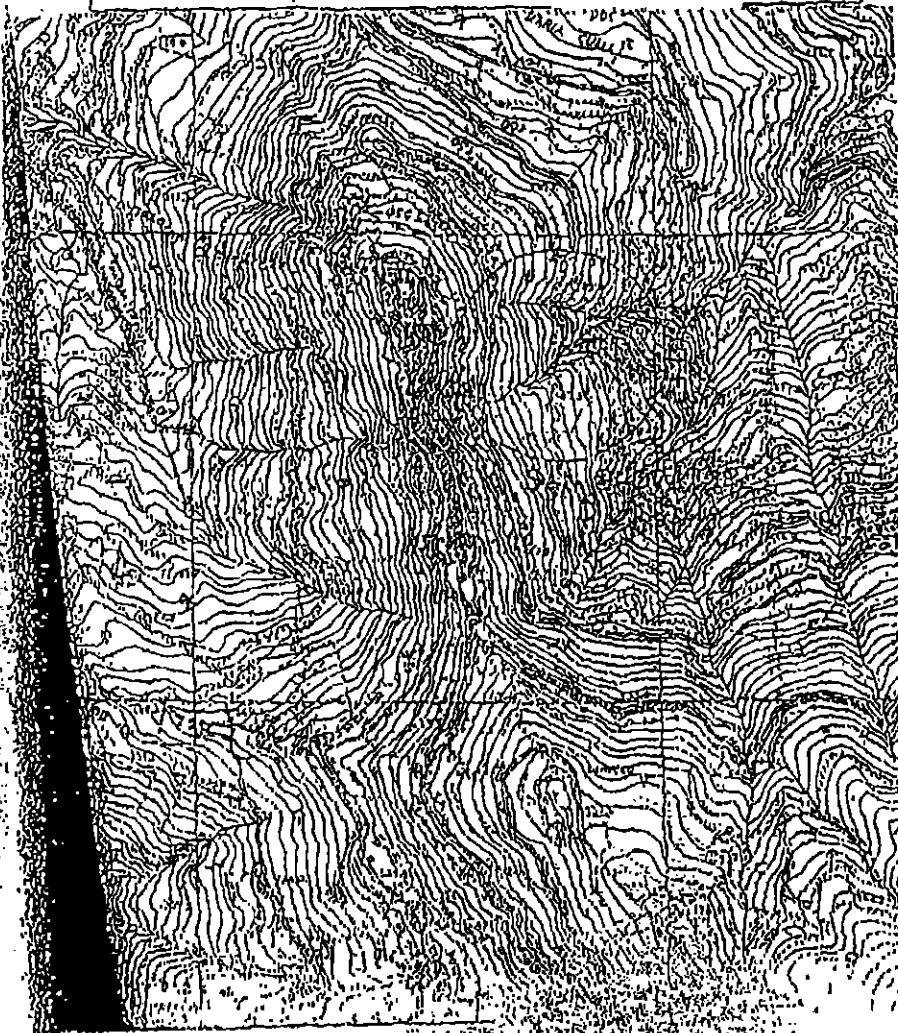

26 LAVORI DI CONSOLIDAMENTO DEL VERSANTE A VALLE DELLA VIA CORSO DEL
POPOLO A SALVAGUARDIA DEL CENTRO ABITATO.

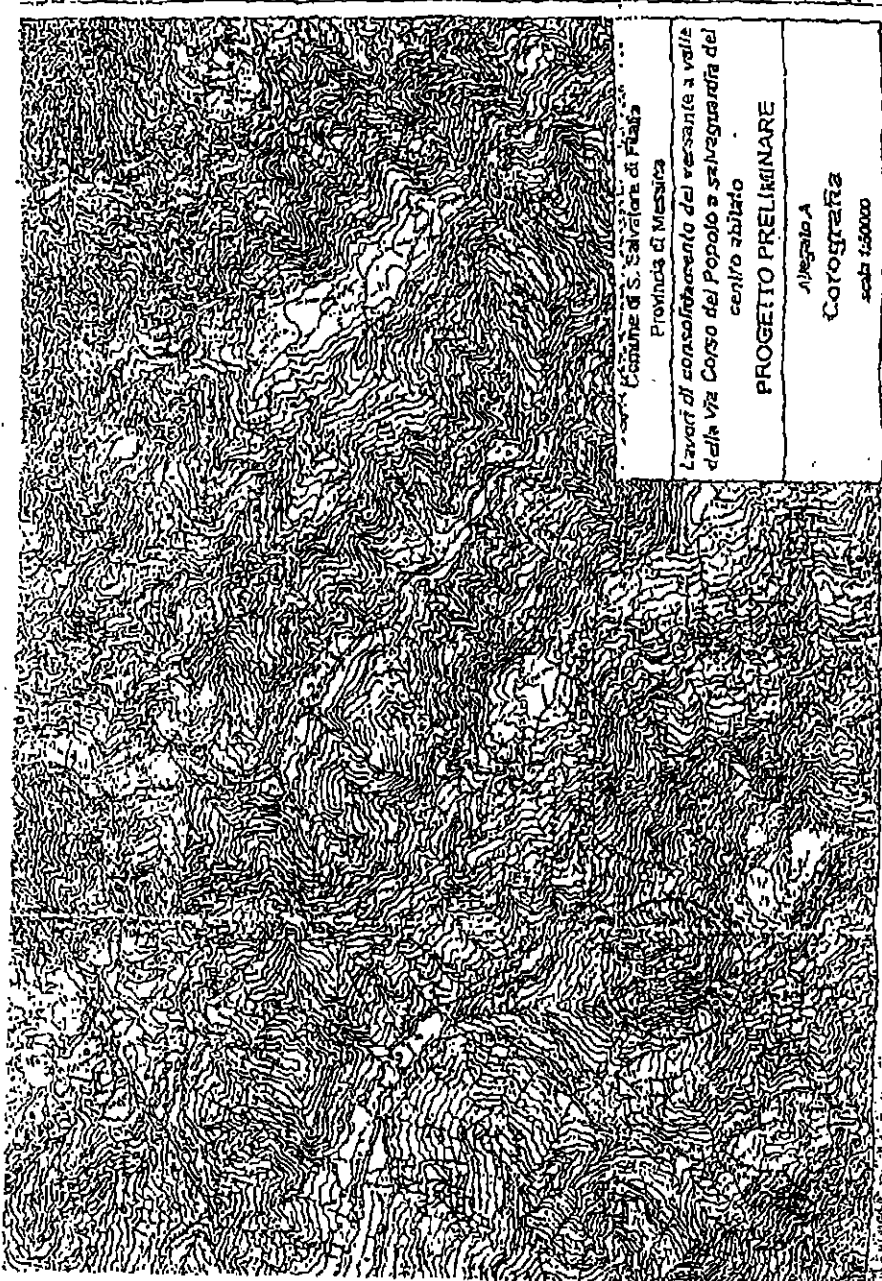

Comune di S. Salvatore di Puglia
Provincia di Mottola
Lavori di consolidamento del versante a valle
della Via Corso del Popolo a salvaguardia del
centro abitato
PROGETTO PRELIMINARE
Allegato A
Cotografia
scala 1:5000

24. LAVORI DI CONSOLIDAMENTO E MESSA IN SICURTZA DEL COSTONE
ROCCIOSO SOPRSTANTE LA CONTRADA SCRISERA.

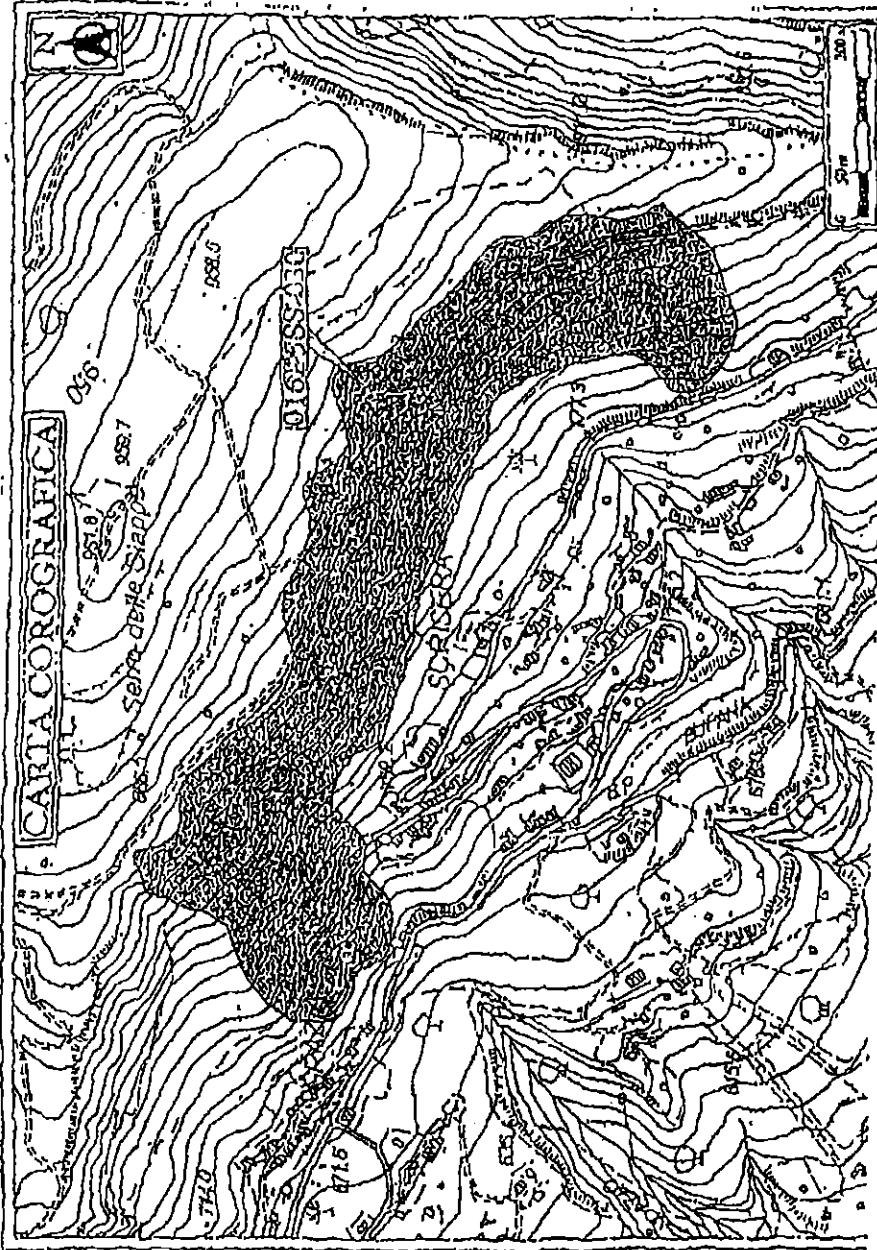

28 CONSOLIDAMENTO NUCLEO ABITATIVO C.DA DOYERA E LAVORI DI
SISTEMAZIONE IDRAULICO-FORESTALE DEL VALLONE RANDAZZO.

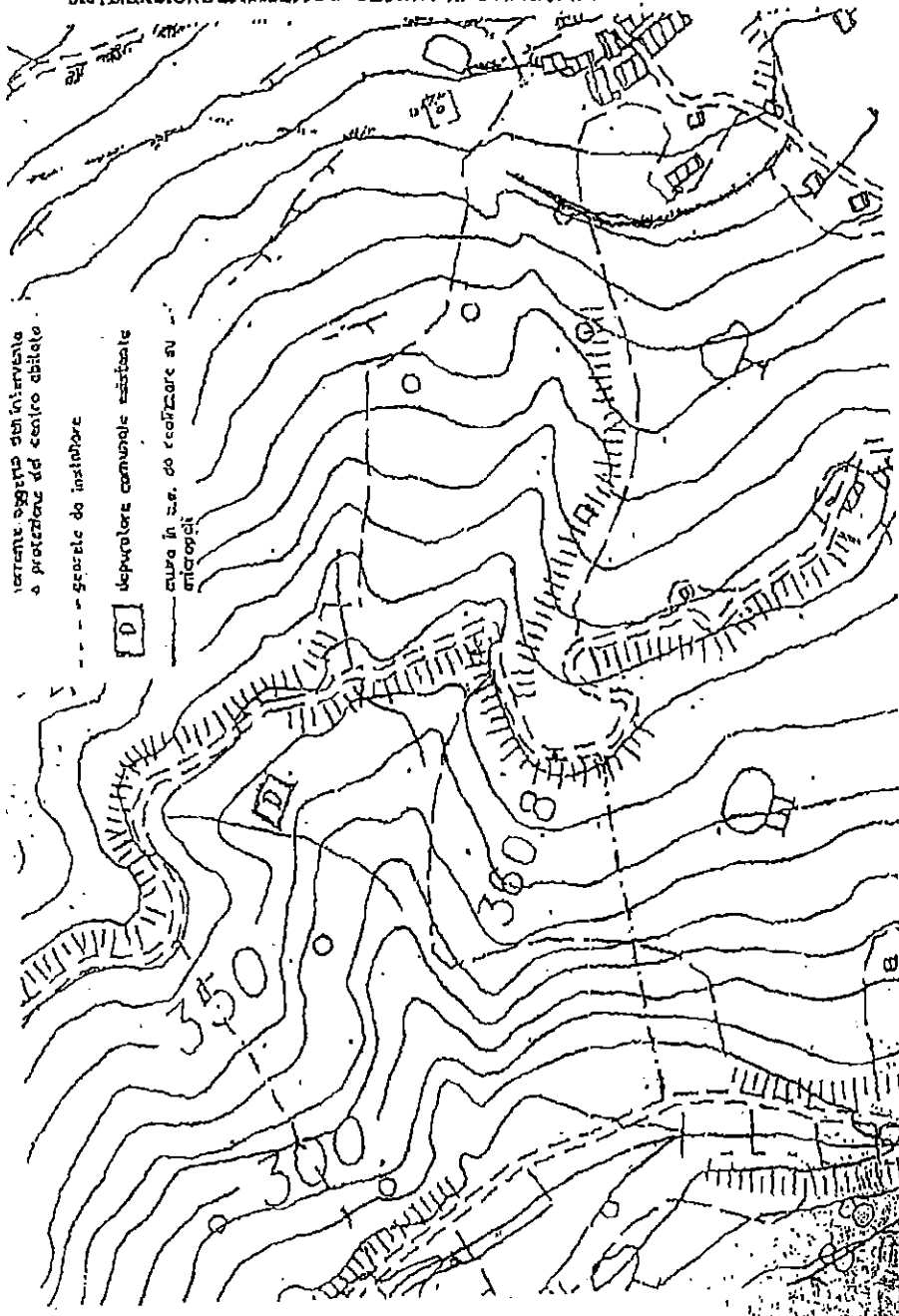

----- sezione da intervento
o protezione del centro abitato

--- sezione da insediare

[D] depuratore comunale esistente

----- cura in s.e. da realizzare su
anticipati

13. RIFACIMENTO CONDOTTA ADDUZIONALE E RETI IDRICHE INTERNE FRAZIONE
VERSANTE OVEST.

9. RIFACIMENTO CONDOTTA ADDUZIONE E RETI IDRICHE
INTERNE FRAZIONI VERSANTE OVEST

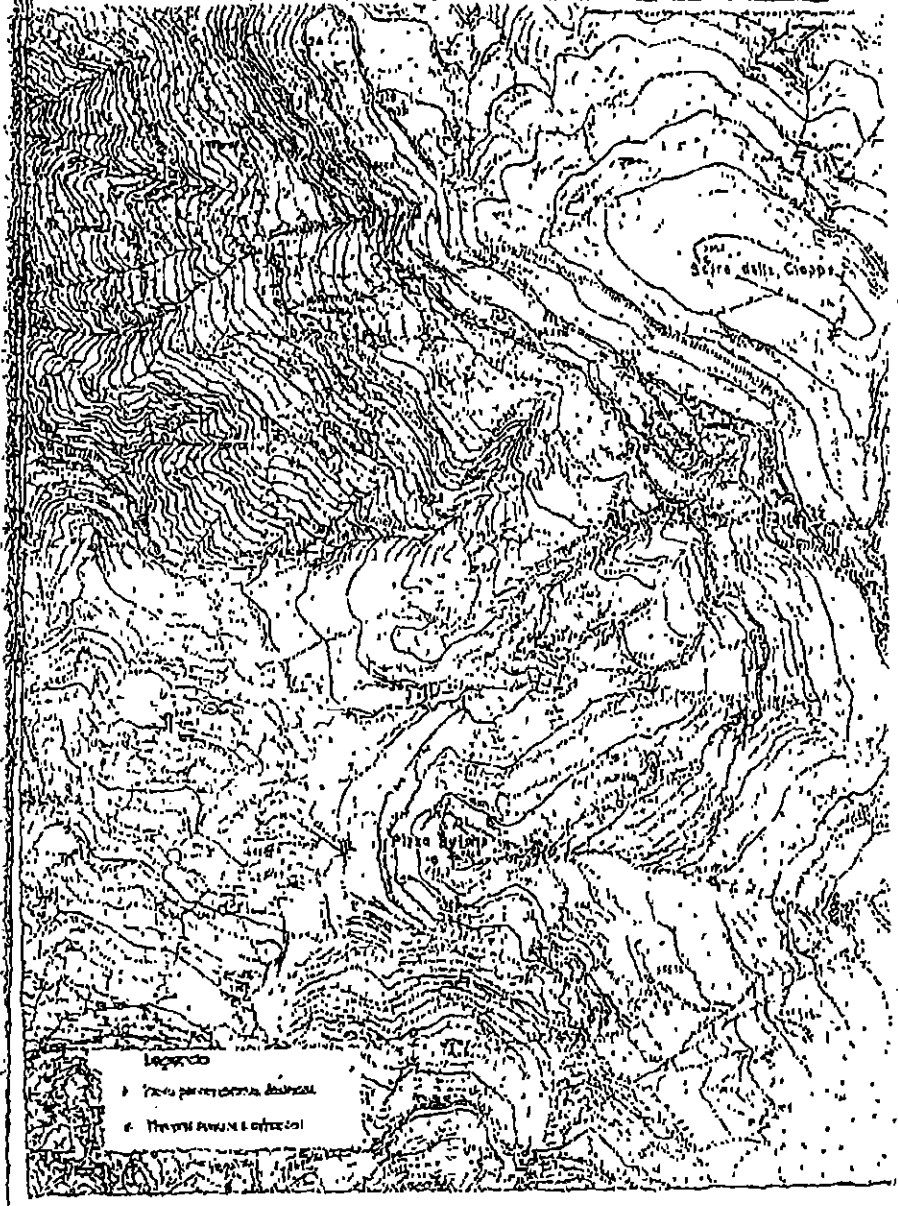

20. COMPLETAMENTO DELLA CHIESA S. ADRIANO.

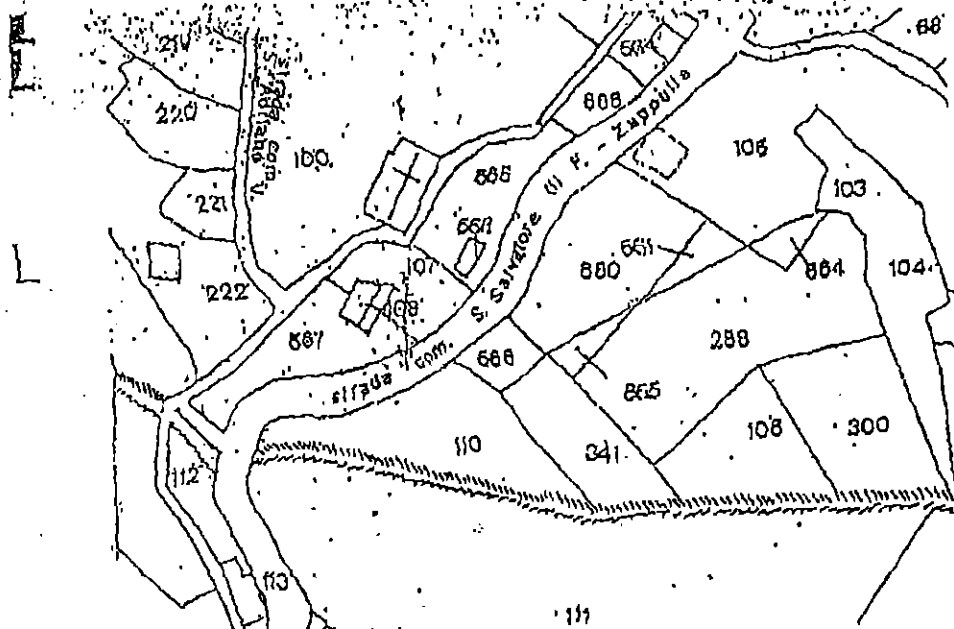

STRALCIO CATASTALE (Scala 1:1000) Fig. 9.

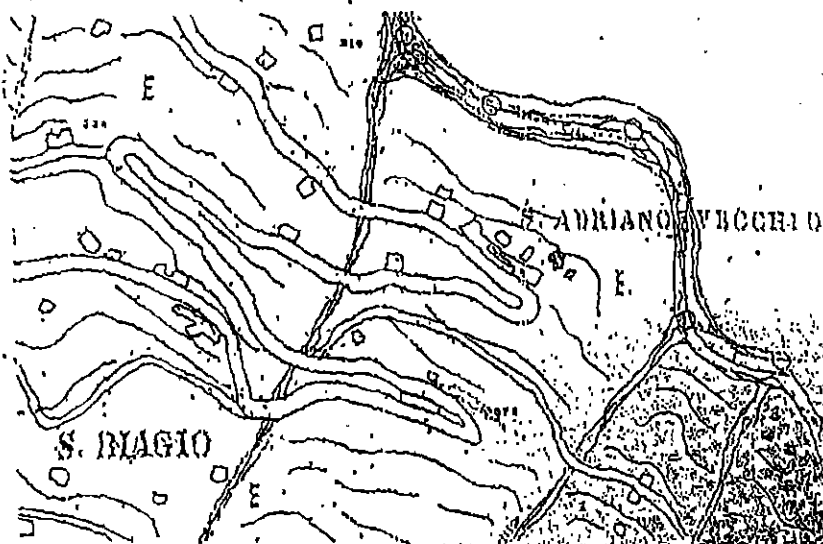

STRALCIO STRUM. URBANISTICO

34 REALIZZAZIONE DI UN CAMPO DI CALCOTTO E DOCCE A VALLE DI PIAZZA
SANTONIO.

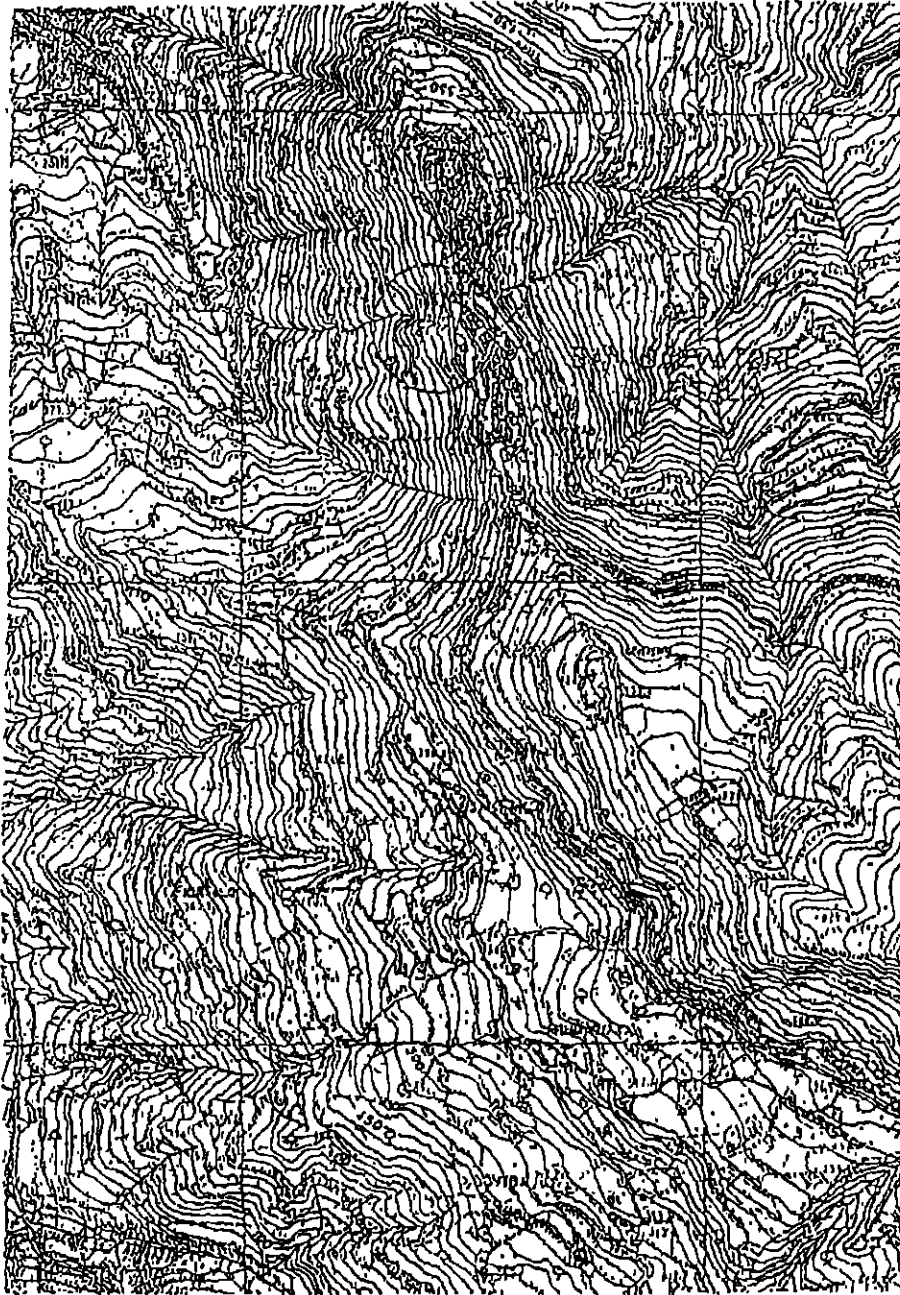

32 OPERE DI PLANTAMENTO E MIGLIORAMENTO FORESTALE.



COMUNE DI S. SALVATORE DI FITALIA
(Provincia di Messina)

COROGRAFIA Scala 1:10.000

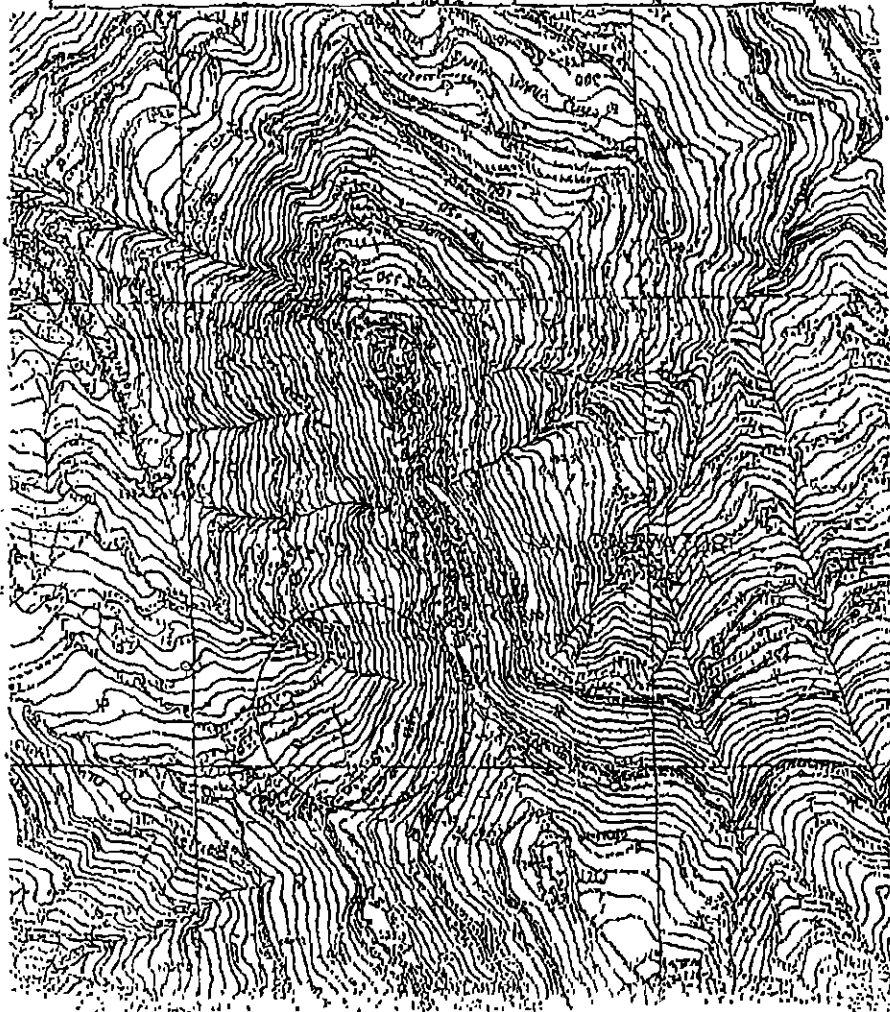

33 REALIZZAZIONE UETE DI METANIZZAZIONE.

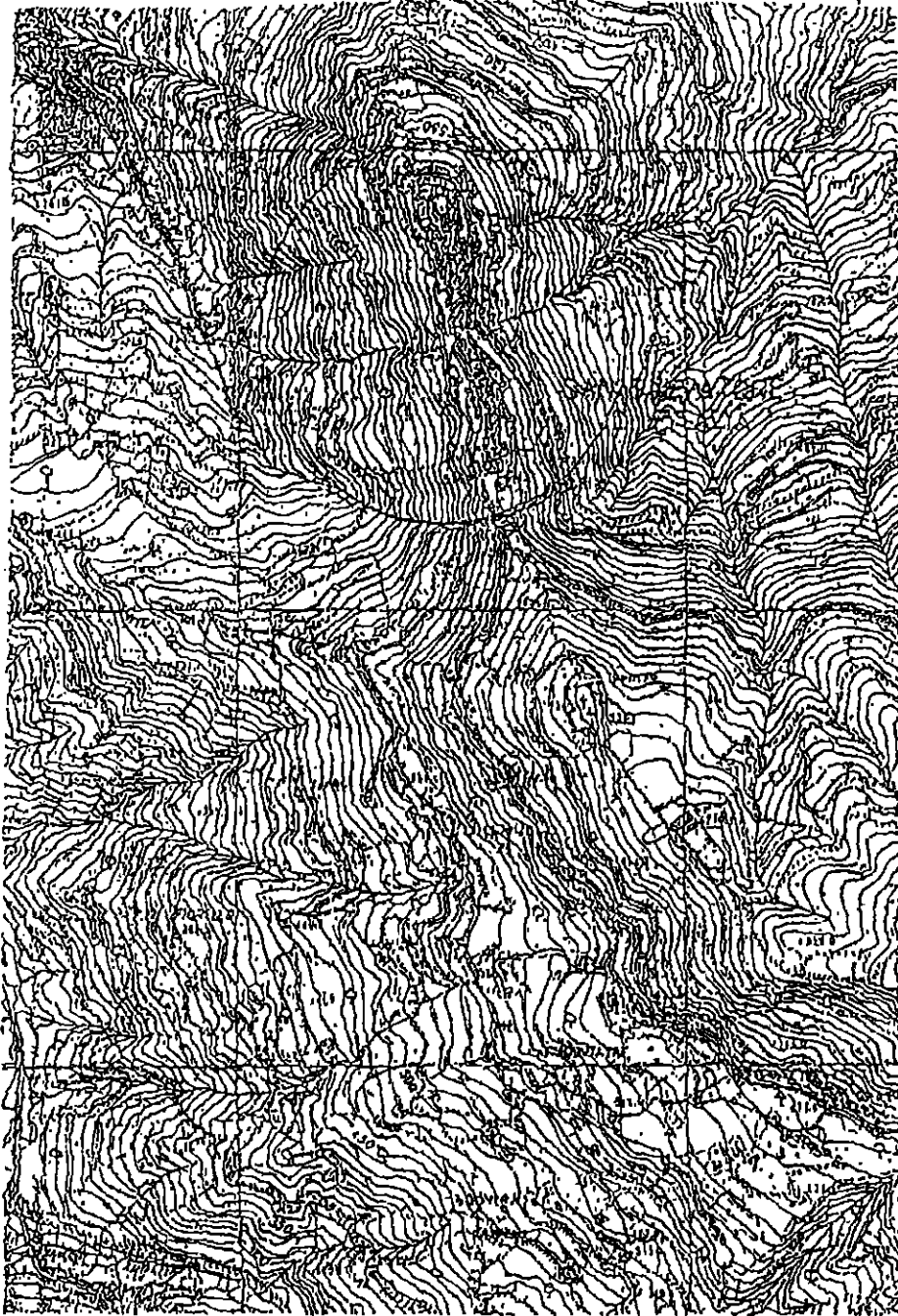

Scale 1:1000

Legend

Legend

Legend

Legend

Legend

Legend

Legend

Legend

Legend

Legend

Legend

Legend

Legend

Legend

Legend

Legend

Legend

Legend

Legend

Legend

Legend

Legend

Legend

Legend

Legend

Legend

Legend

34. COMPLETAMENTO E MIGLIORAMENTO CAMPO DI CALCIO.

L

L

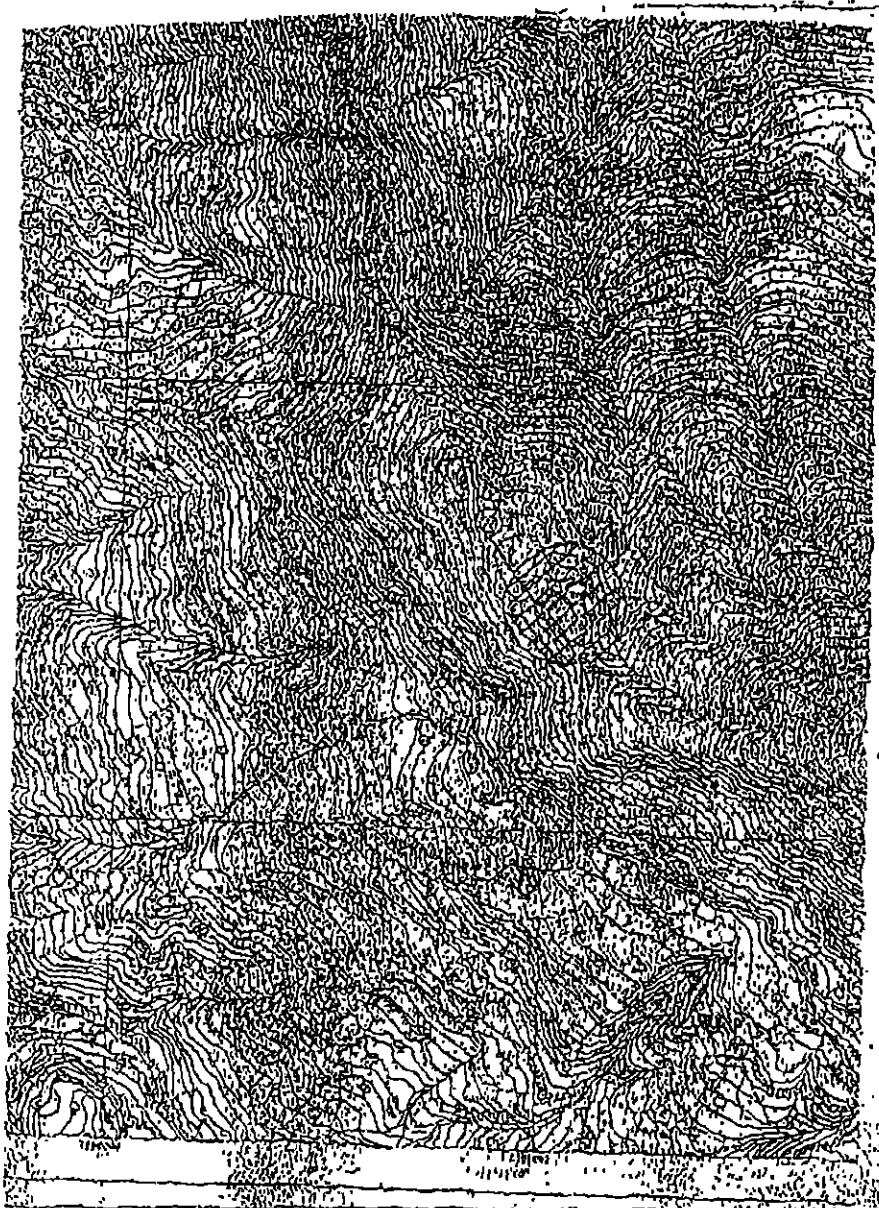

Straloto aerofotogrammetrica in scala 1:10000

COMUNE DI SAN SALVATORE DI RIVALTA - UFFICIO TECNICO

Prodotto e ristampato dalla Società Anonima "C.A.T. - C.A.T. - C.A.T." di Rivalta di Torino, in esecuzione dell'incarico conferito dalla Provincia di Torino, in data 15/10/1954, con contratto n. 1000/54.

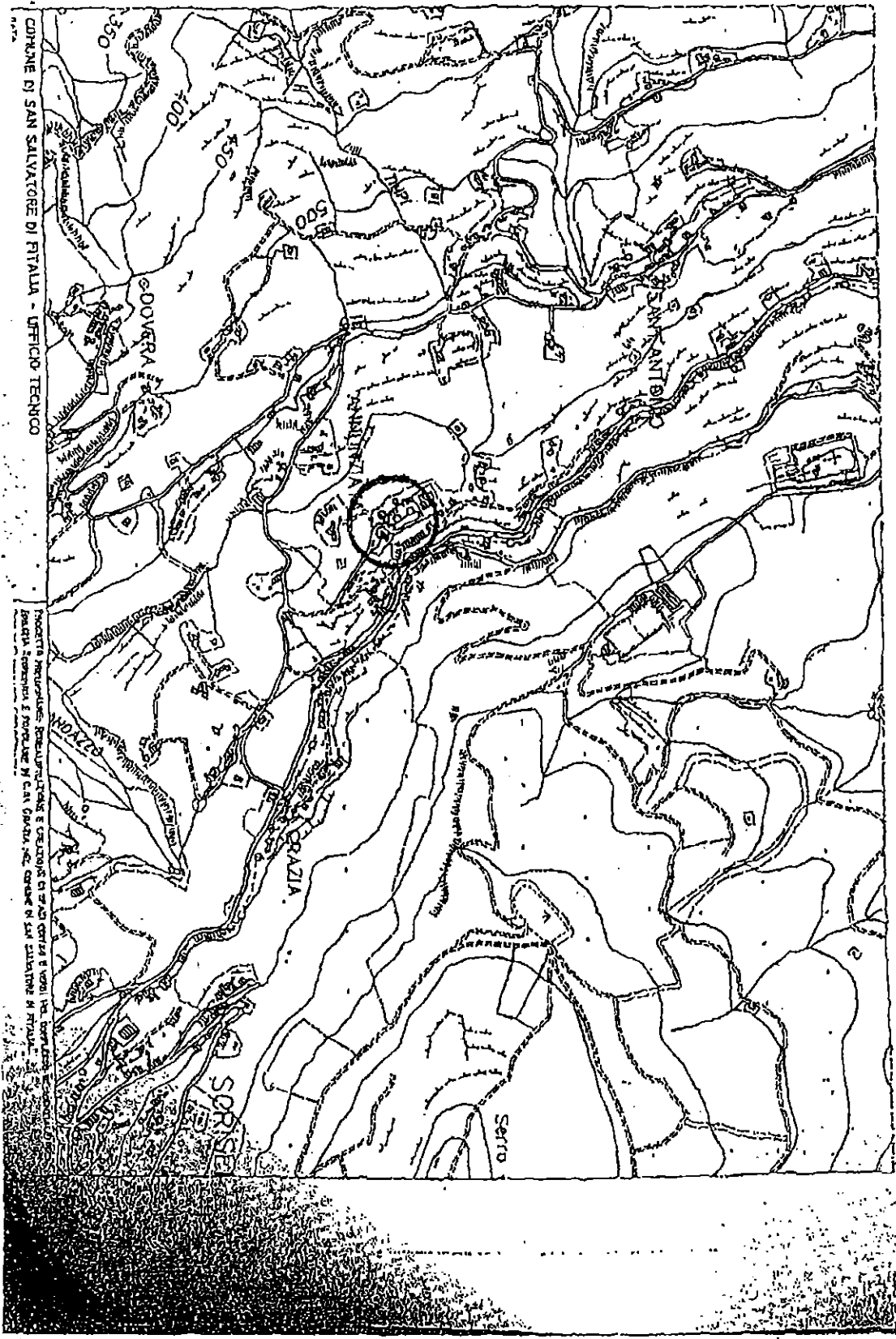

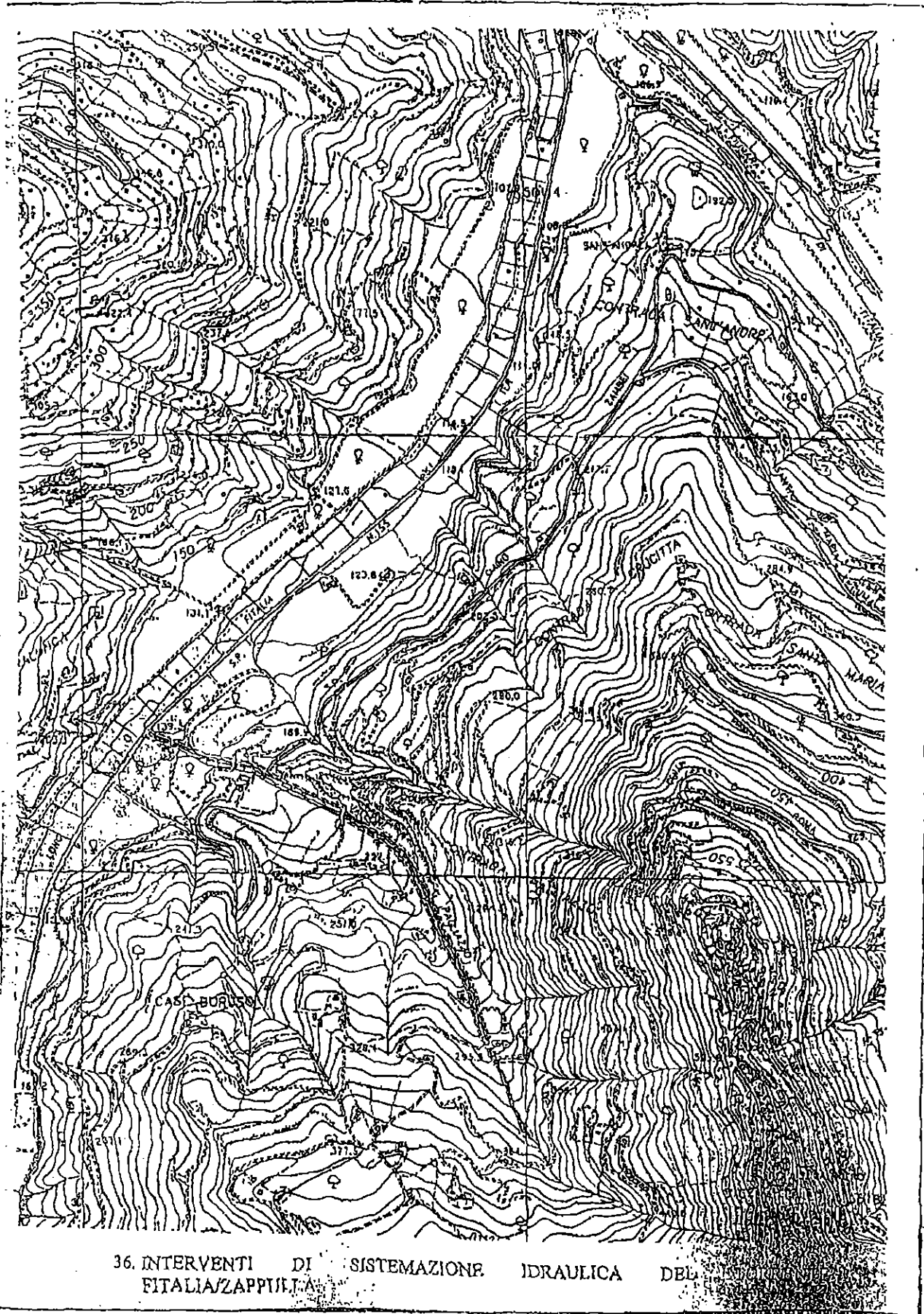

36. INTERVENTI DI SISTEMAZIONE IDRAULICA DEL
FITALIA/ZAPPIULLA

37. INTERVENTI DI ECO-EFFICIENZA E MIGLIORAMENTO DELLE PRESTAZIONI ENERGETICHE DEGLI IMMOBILI COMUNALI.

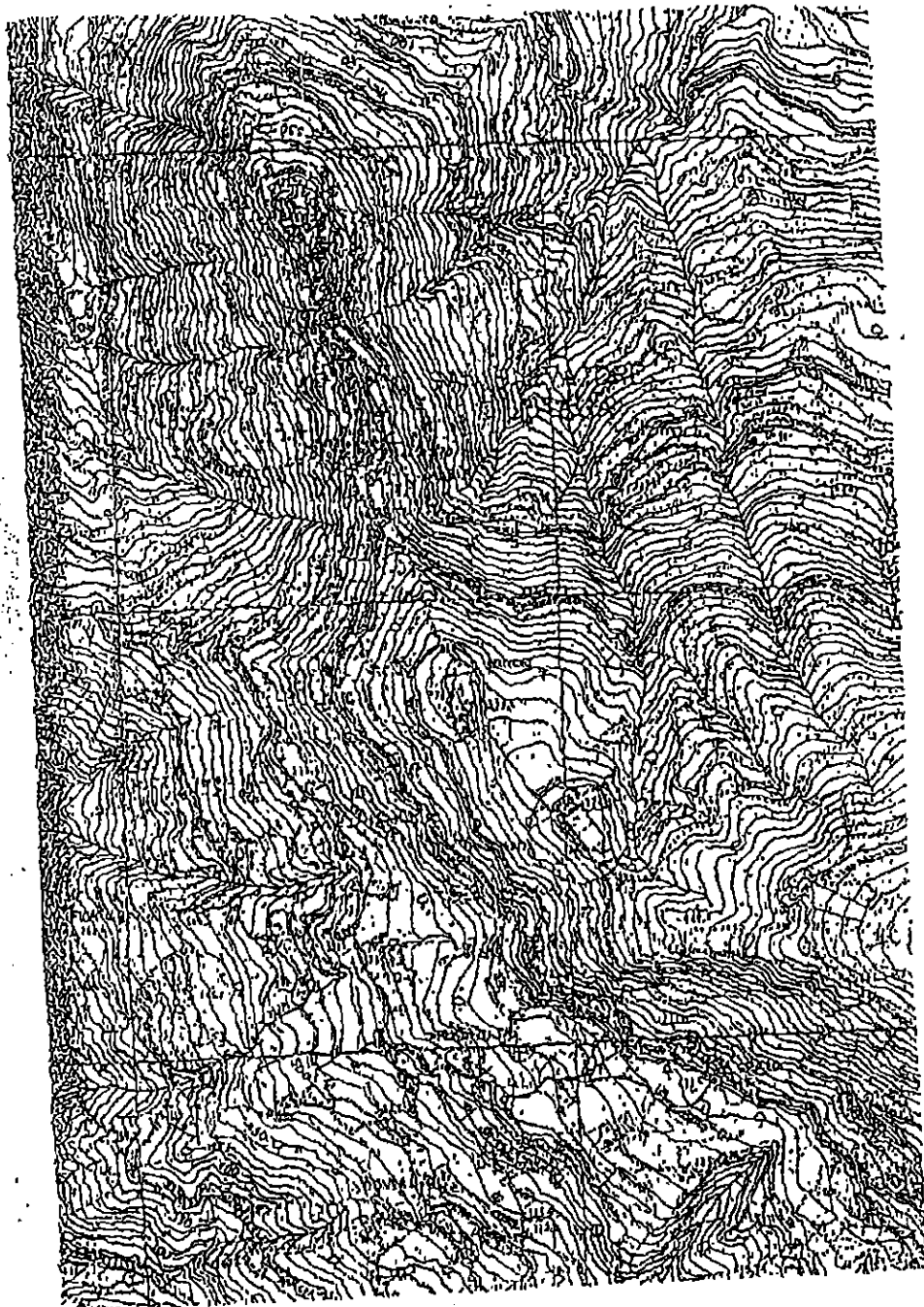

38. OTTIMIZZAZIONE DEI CONSUMI ENERGETICI DEGLI IMPIANTI DI
SOLLEVAMENTO ACQUE CON UTILIZZO DI FONTI DI ENERGIA RINNOVABILE.

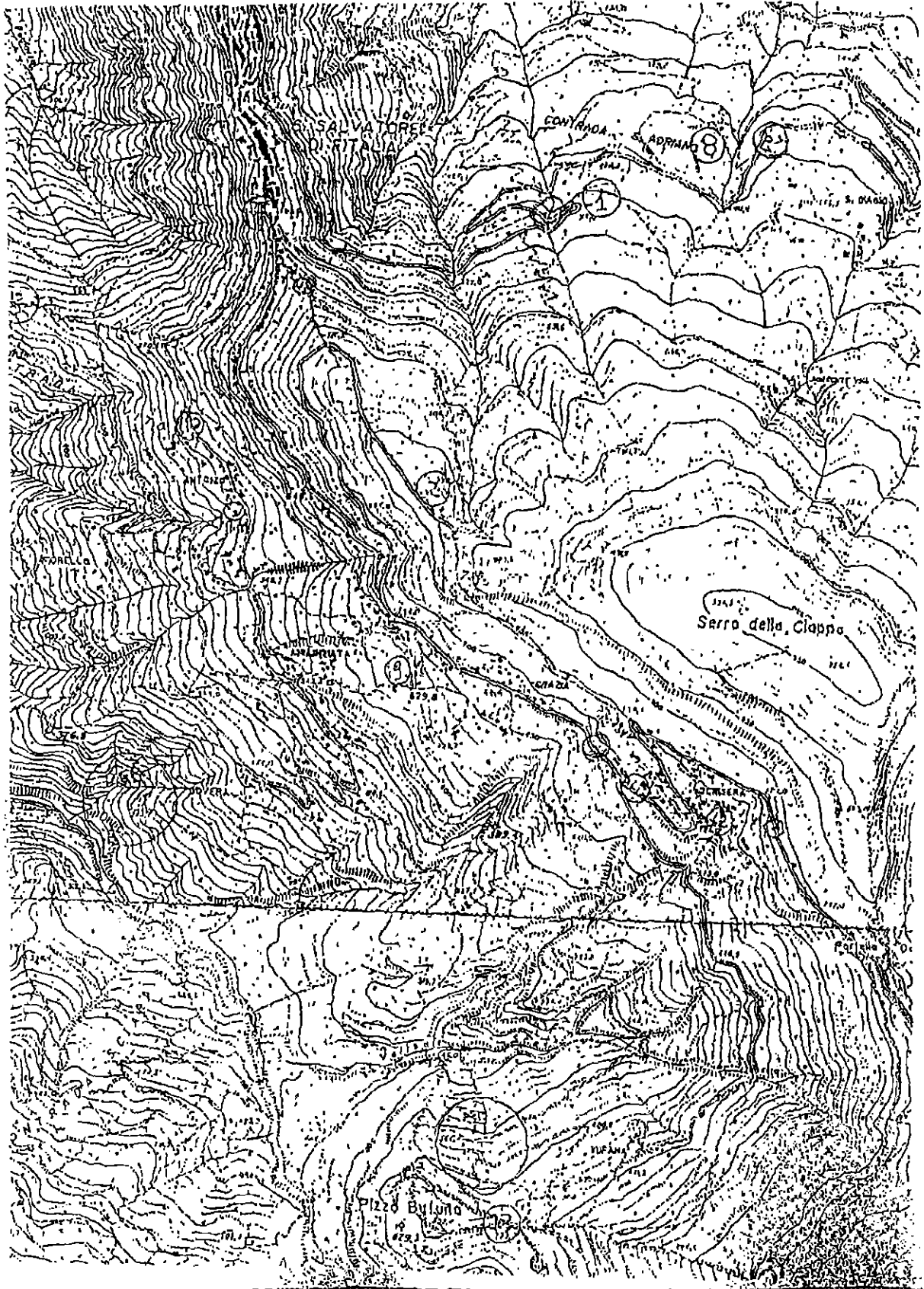

39. RIQUALIFICAZIONE ENERGETICA DELLA PUBBLICA ILLUMINAZIONE NELLE
AREE RURALI DEL TERRITORIO COMUNALE.

ALTERNATIVE PROGETTATIVE COMUNALI DI RIFERIMENTO

VALUTAZIONE DI RISCHI DI INCENDIO DA PUBBLICA ILLUMINAZIONE

80

81

82

83

84

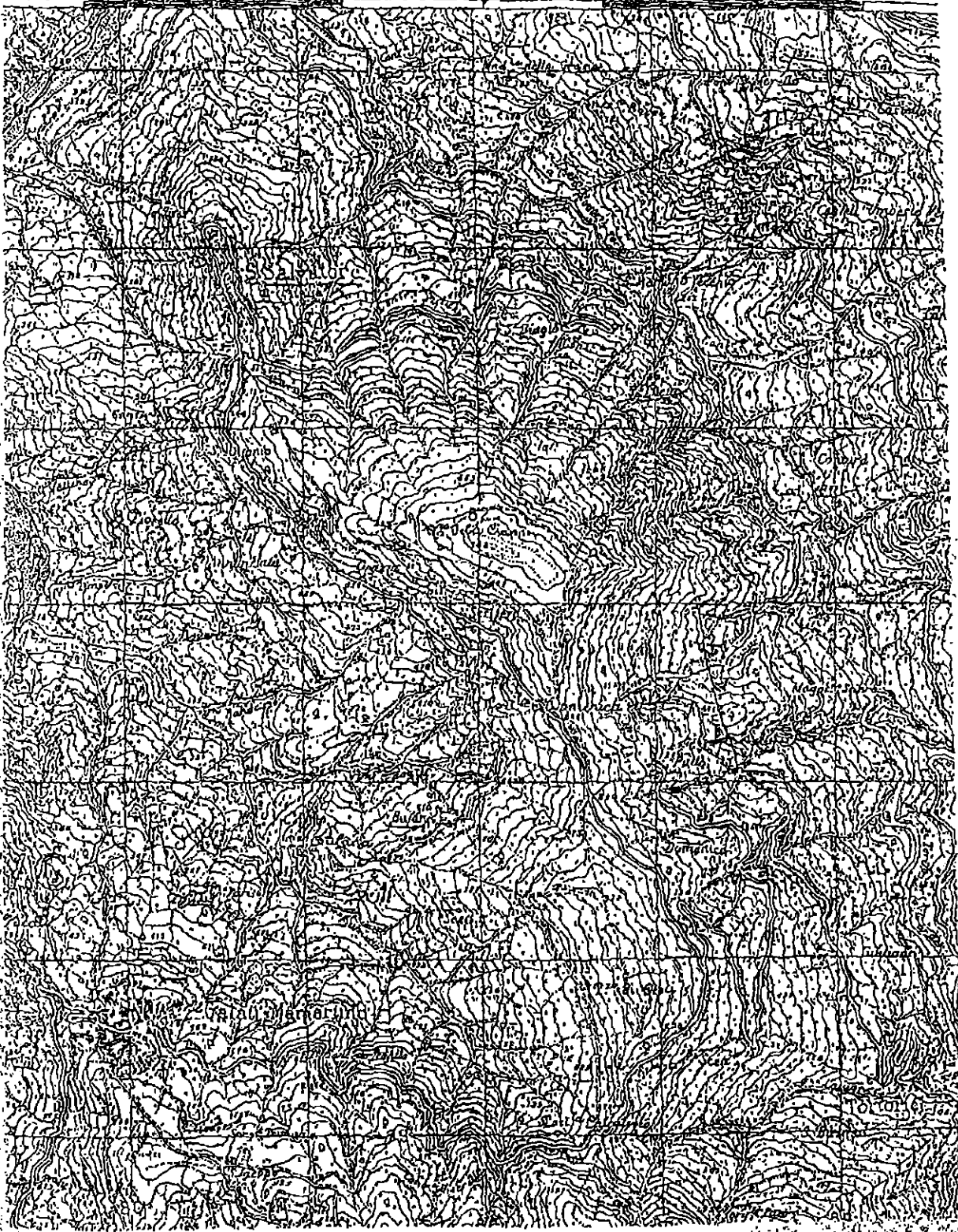

40. RIQUALIFICAZIONE ENERGETICA DELLA PUBBLICA ILLUMINAZIONE
DELL'INTERO TERRITORIO COMUNALE.

Comune di [illegibile] [illegibile] [illegibile]

Coordinate di [illegibile] [illegibile] [illegibile] [illegibile] [illegibile]

180 181 182 183 184

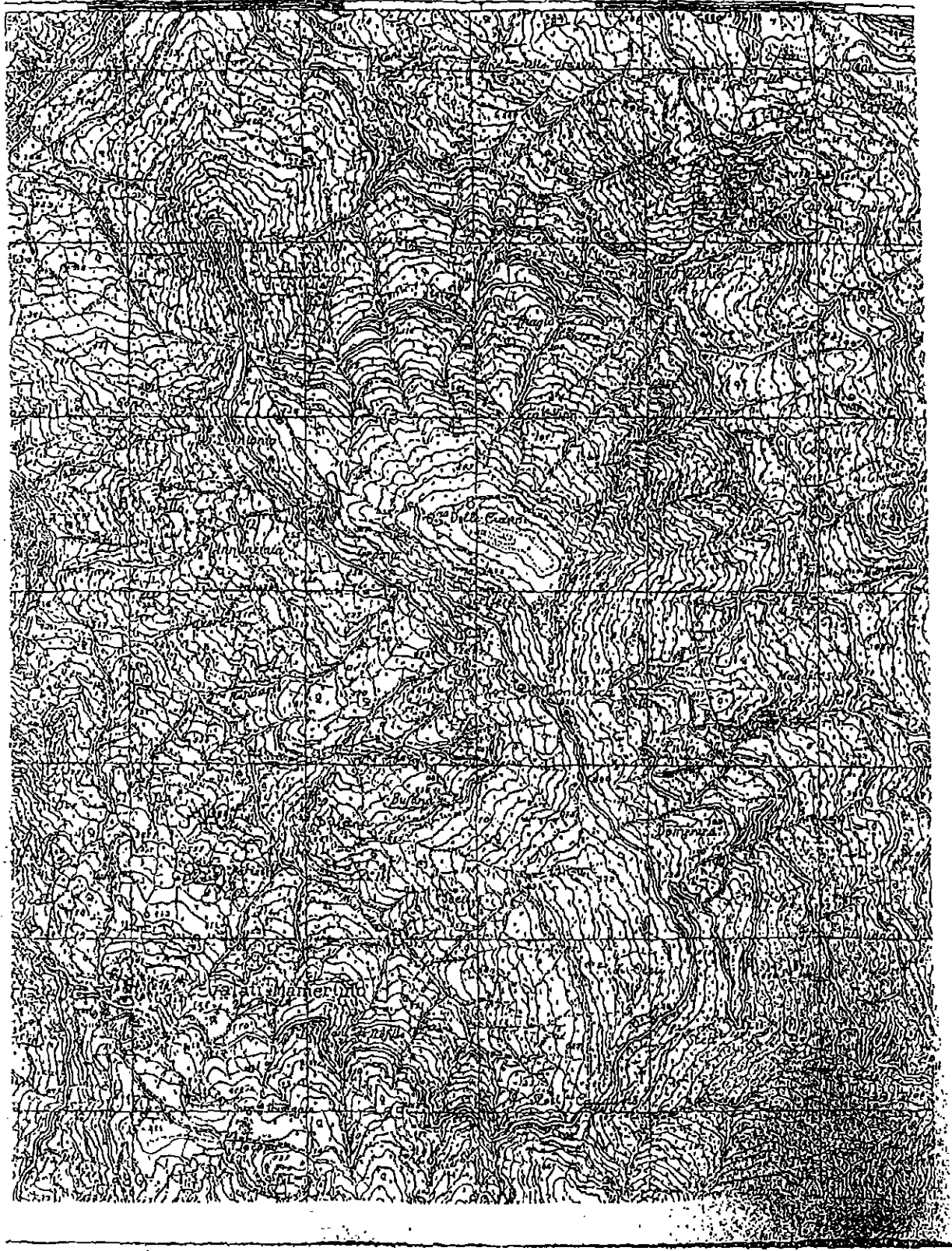

RIQUALIFICAZIONE E VALORIZZAZIONE
DEGLI SPAZI DEL CENTRO STORICO

N° 41

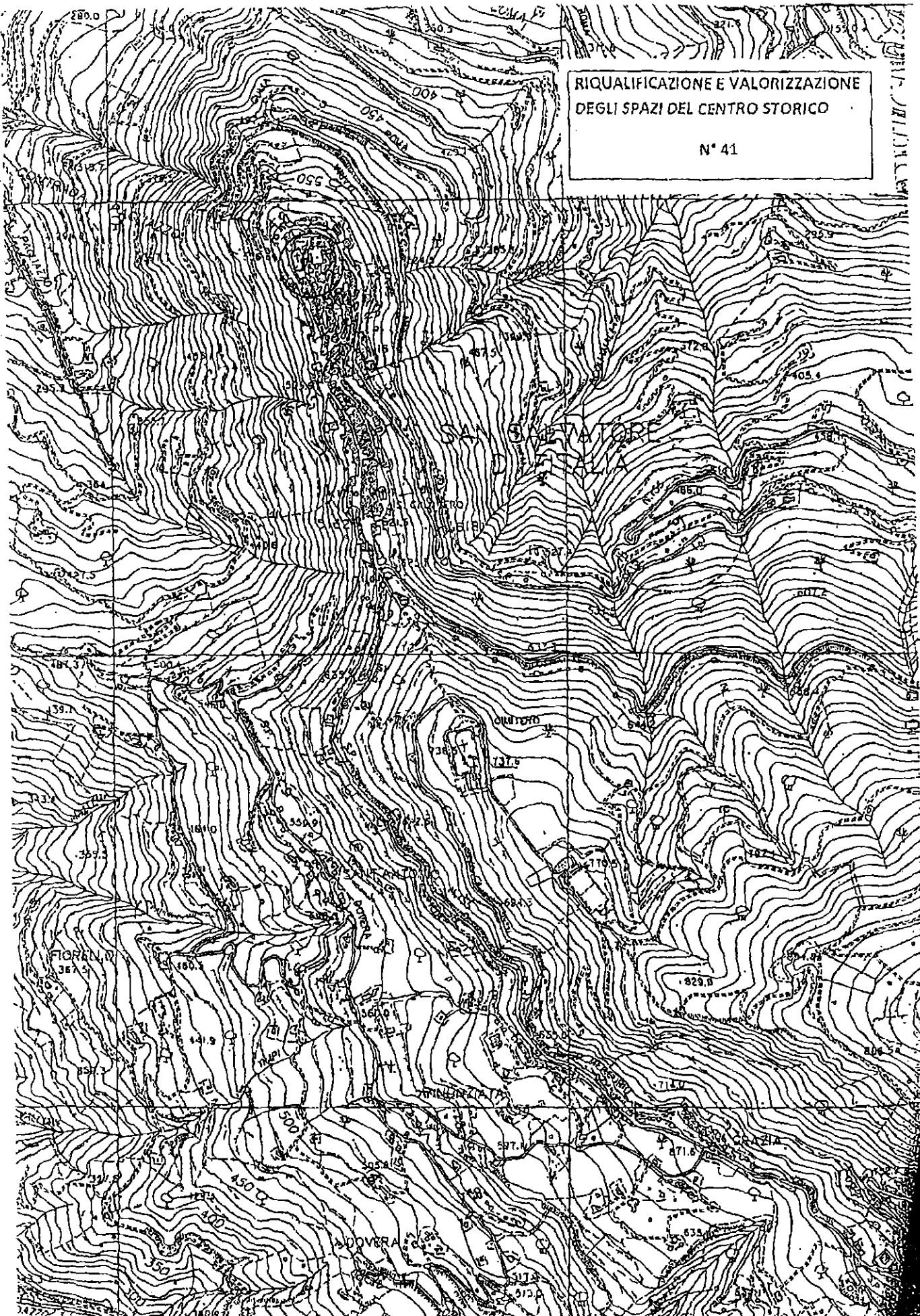

STRUMENTI DELLA STRADA RURALE DENOMINATA, ORNI-PIANO MAZZA-
COLLA-ROCCA DI PIETRA GIUDA-CHIAROMONTE E PIZZO CUFINO N° 42

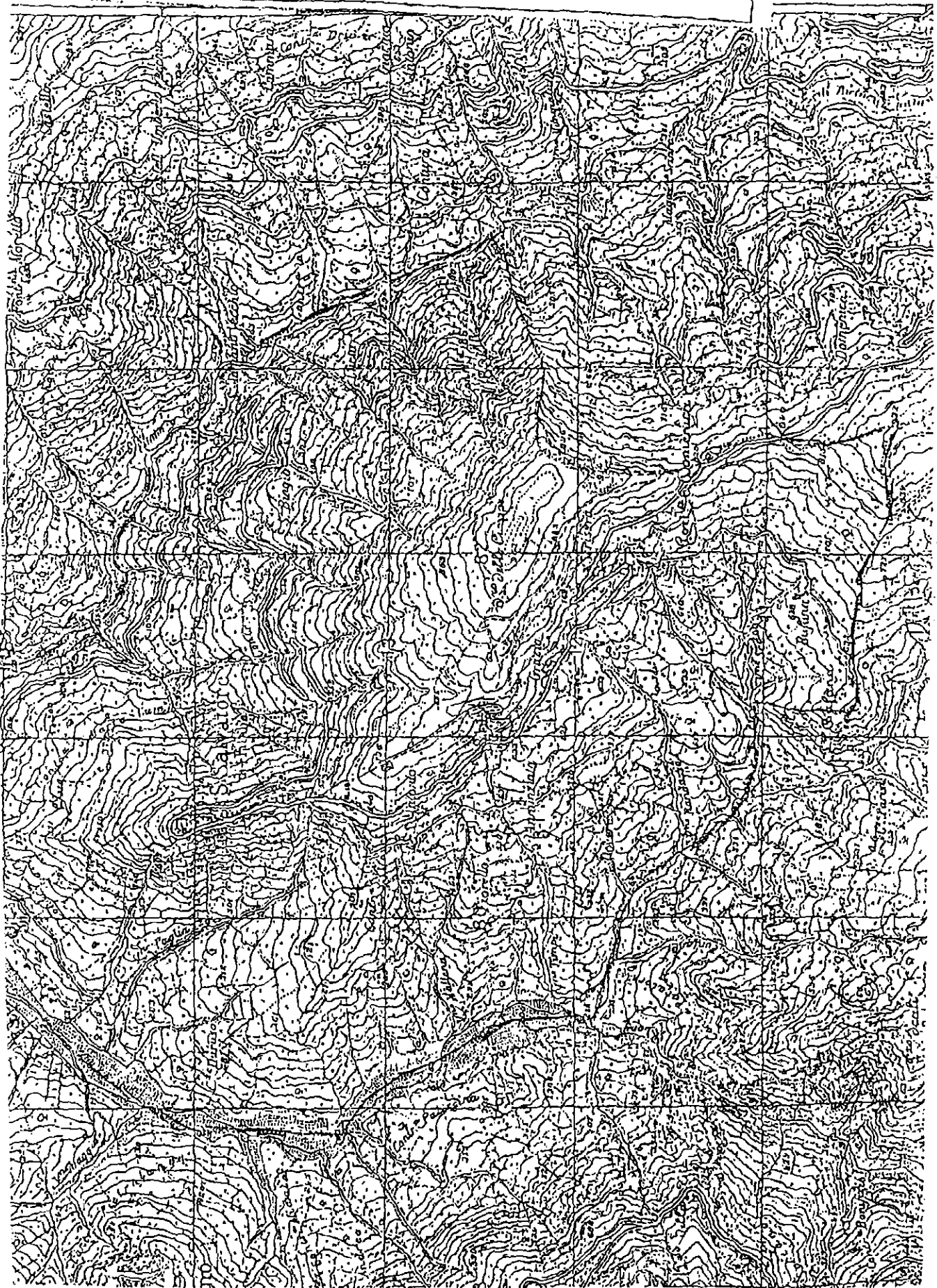

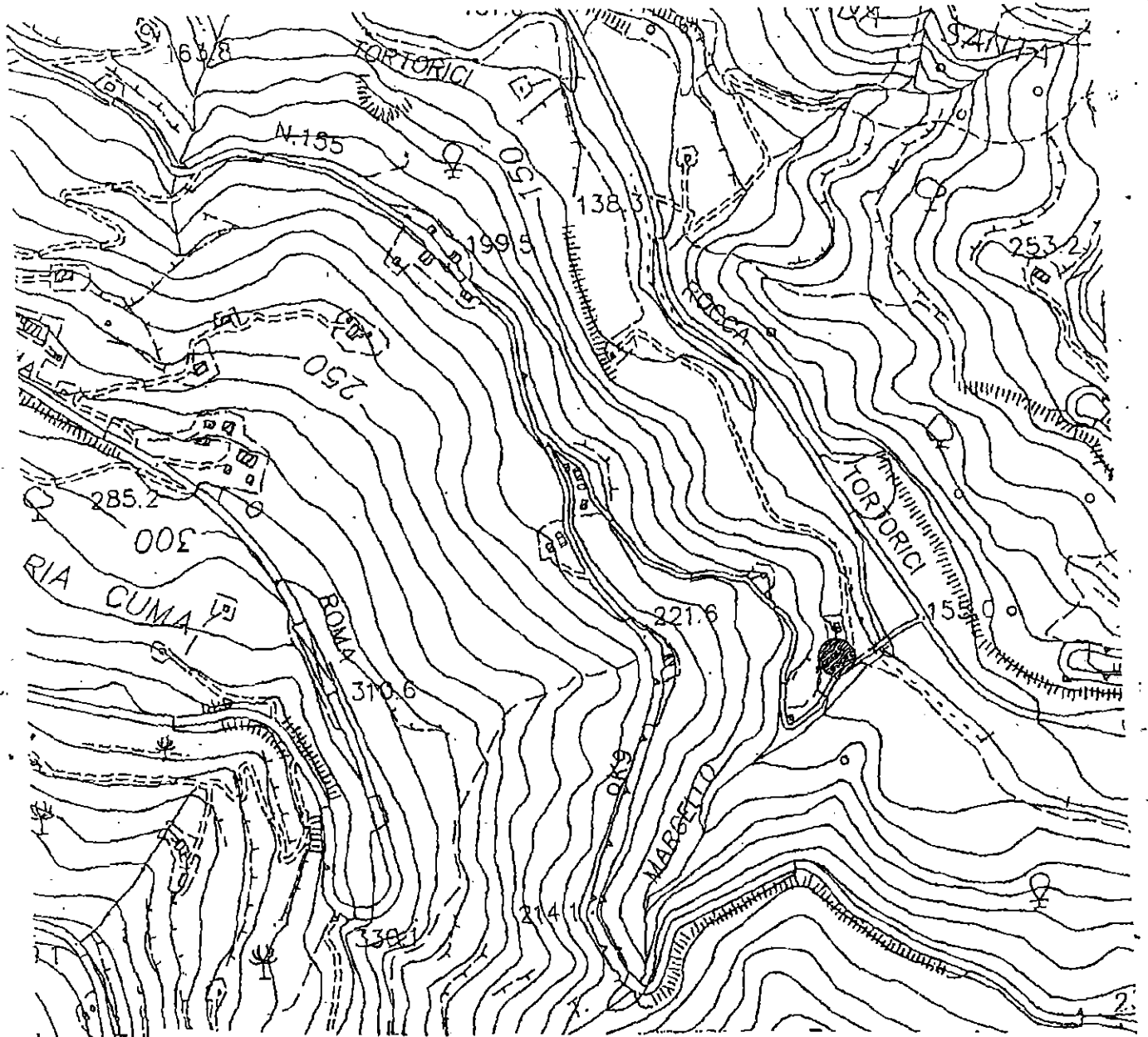

ADEGUAMENTO DEGLI IMPIANTI DI DEPURAZIONE DELLA RETE CONNESSA AGLI STESSI NEL
 COMUNE DI SAN SALVATORE DI FITALIA N° 43
 S. MARIA COMA

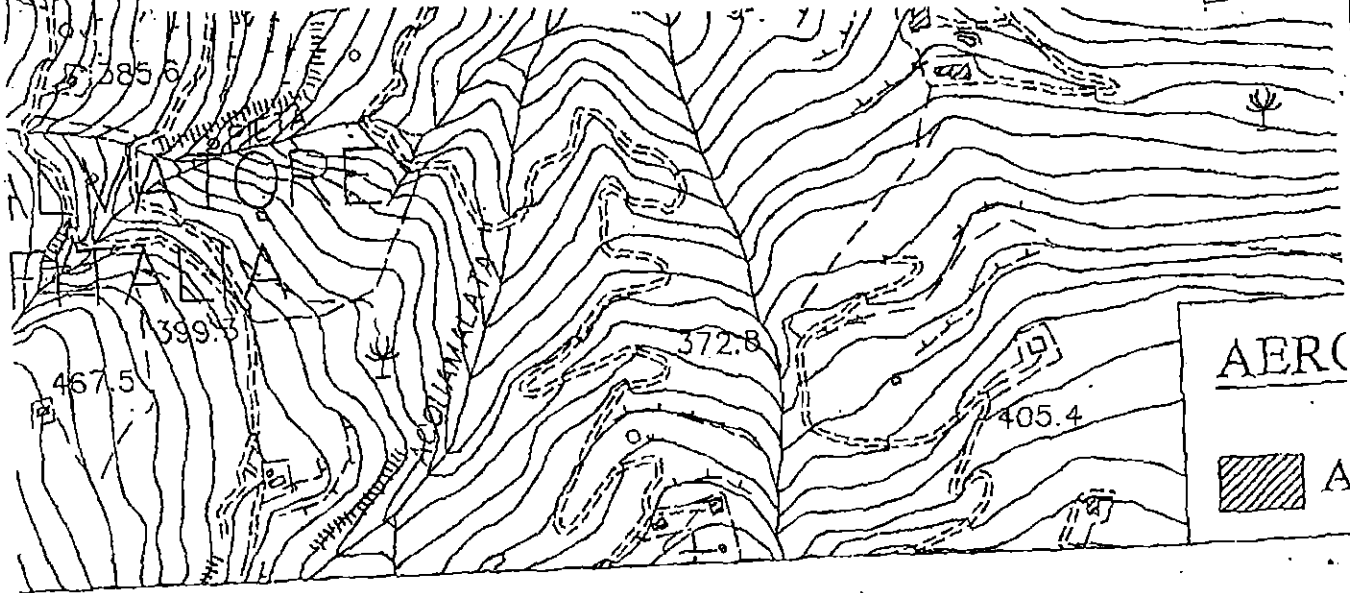

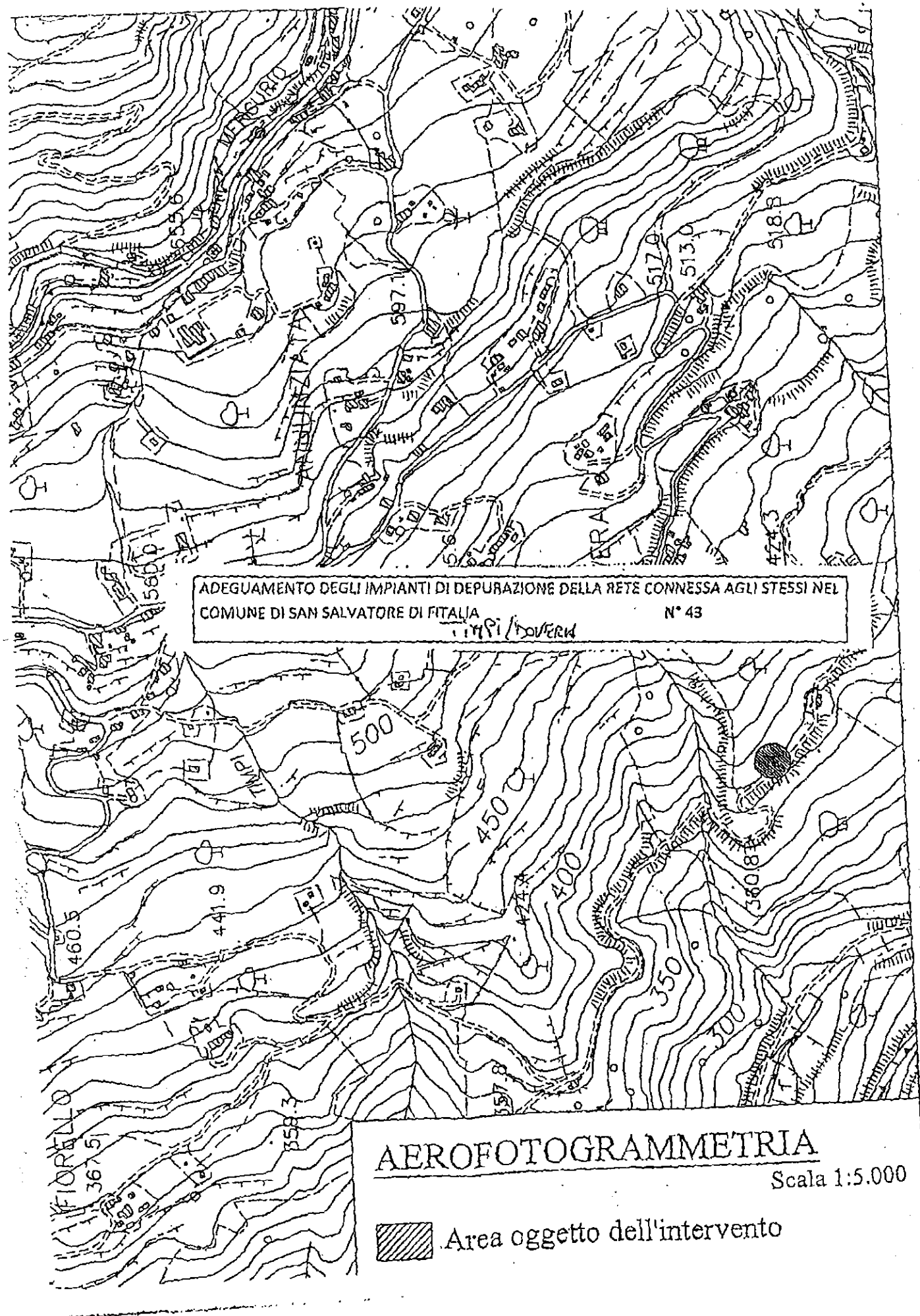

ADEGUAMENTO DEGLI IMPIANTI DI DEPURAZIONE DELLA RETE CONNESSA AGLI STESSI NEL
COMUNE DI SAN SALVATORE DI FITALIA N° 43
IMPIANTO BOVERA

AEROFOTOGRAMMETRIA

Scala 1:5.000

 Area oggetto dell'intervento

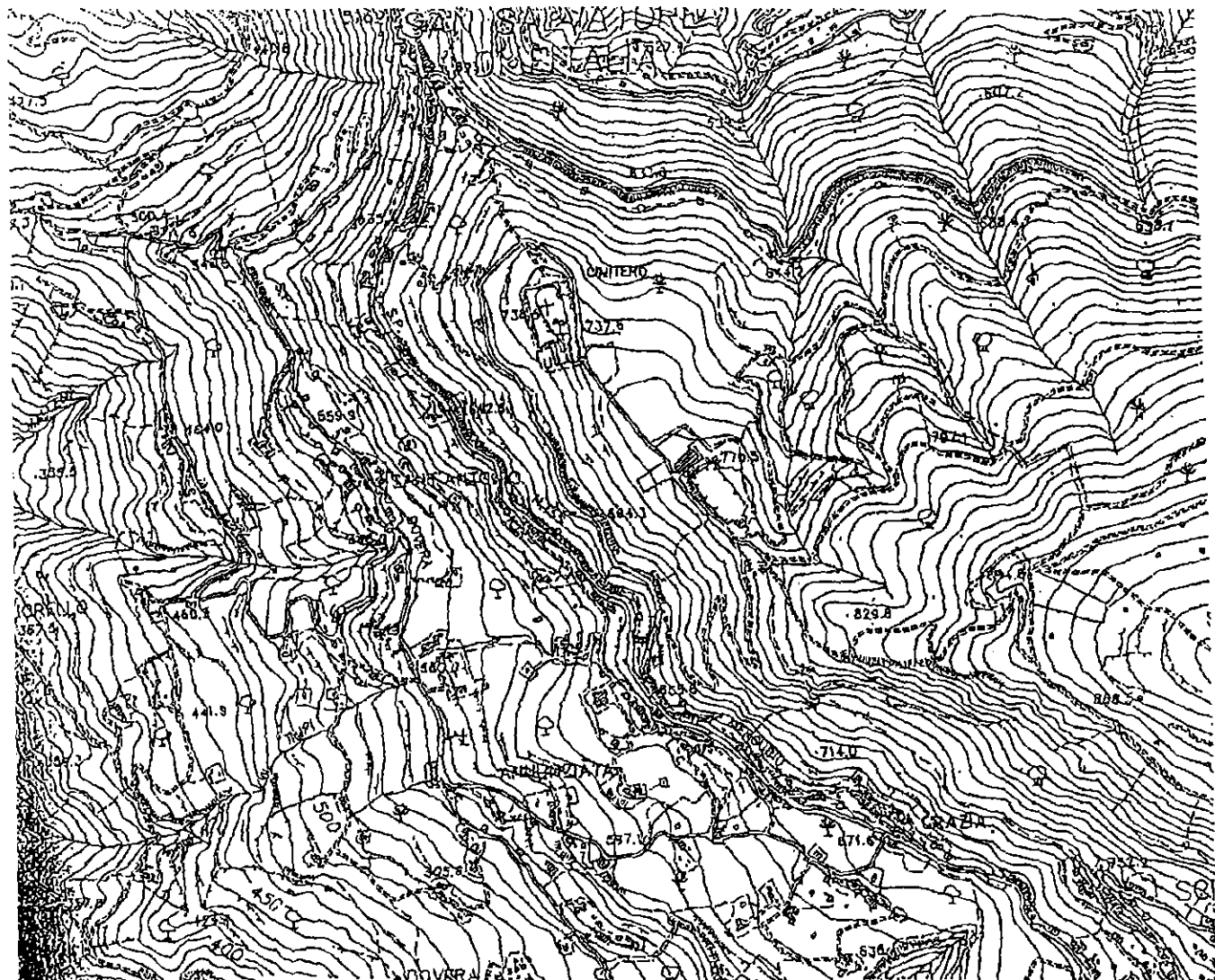

ADeguamento degli impianti di depurazione della rete connessa agli stessi nel
comune di San Salvatore di Fitalia
Via Bufana

N° 43

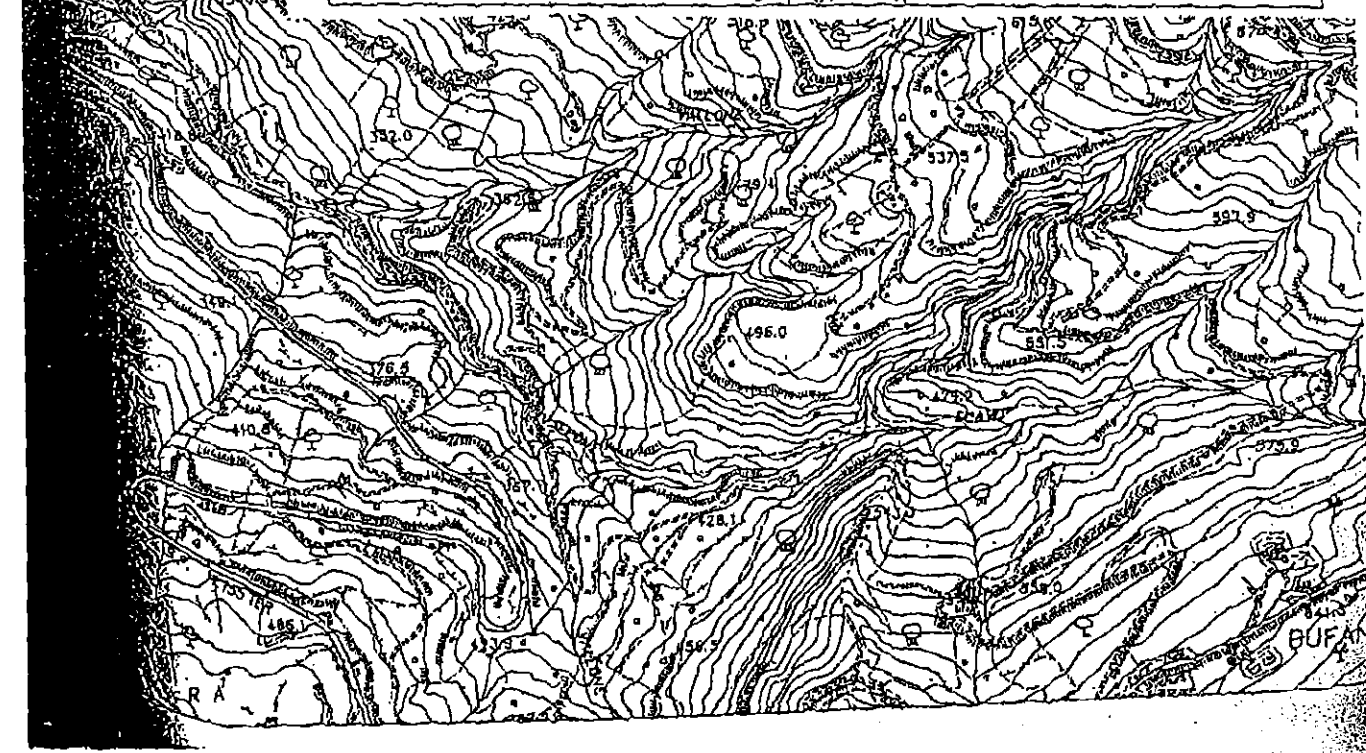

44. MITIGAZIONE DEL RISCHIO GEOMORFOLOGICO MEDIANTE CONSOLIDAMENTO E REGIMENTAZIONE DELLE ACQUE DEL VERSANTE NORD/OVEST A PROTEZIONE DEL CENTRO ABITATO

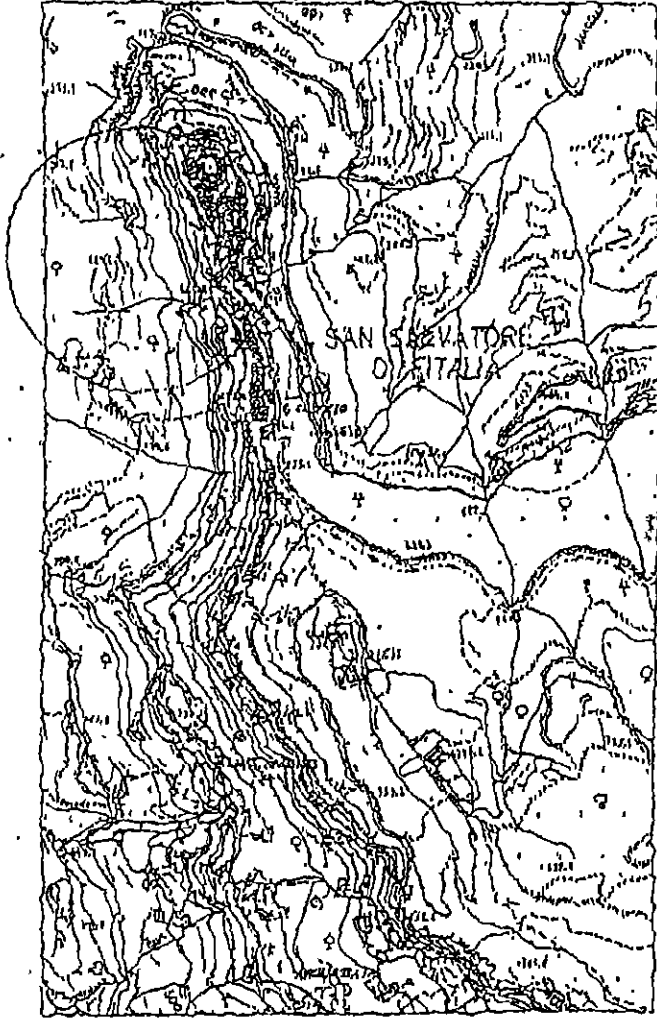

Area Intervento

Scala 1:10000



45

LAVORI PER LA REALIZZAZIONE DI UN CENTRO PER ANZIANI

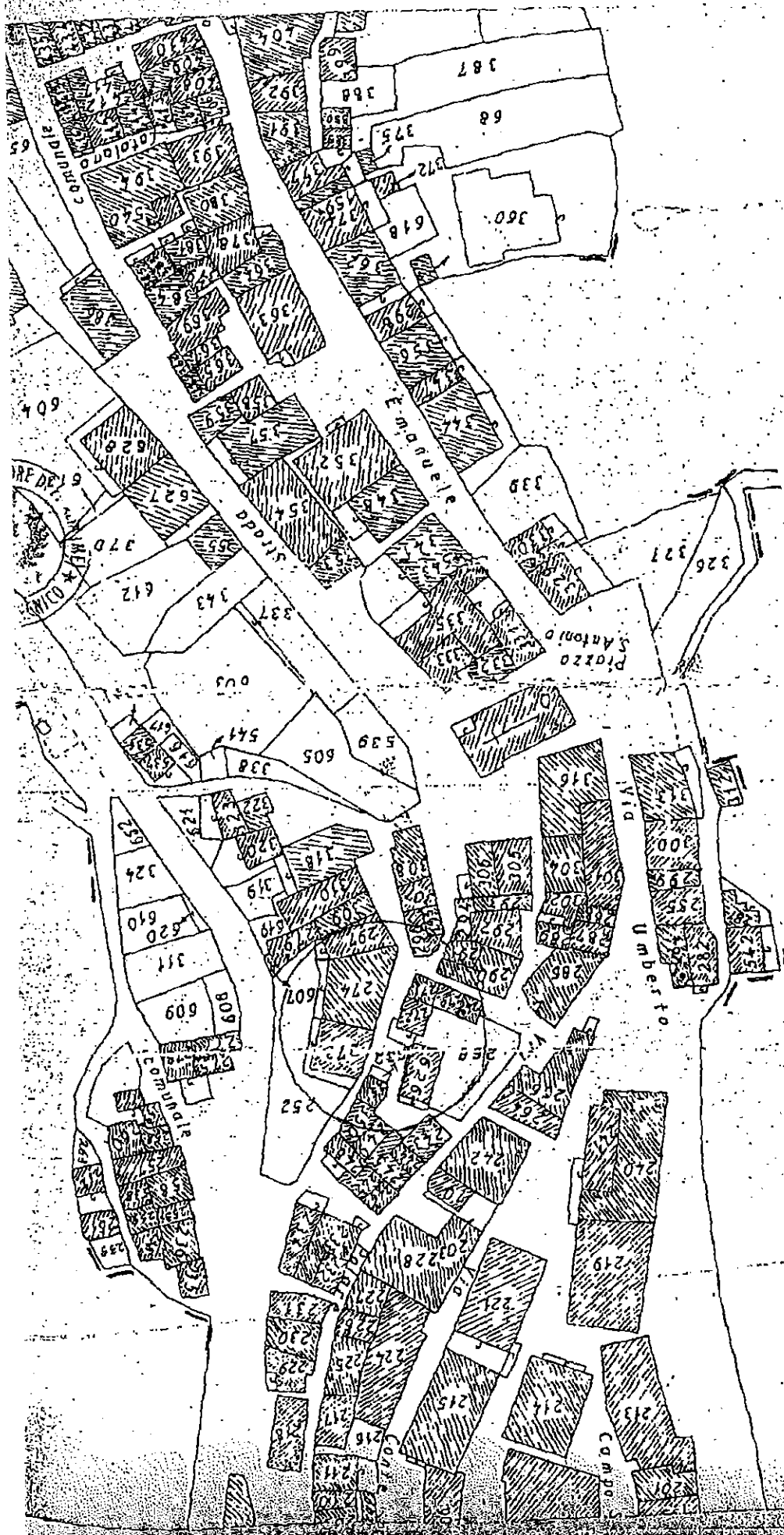

ZONA D'INTERVENTO

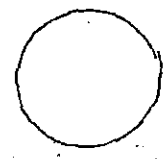

In ordine alla superiore proposta di deliberazione, ai sensi dell'art. 49 del D.Lgs 267/2000 vengono espressi i relativi pareri come appresso;

IL RESPONSABILE del servizio interessato - per quanto concerne la regolarità esprime parere: FAVOREVOLE.

Data 19/02/2018

IL RESPONSABILE DEL SERVIZIO

IL RESPONSABILE DI RAGIONERIA - per quanto concerne la regolarità contabile esprime parere: FAVOREVOLE e dichiara di aver annotato l'impegno di spesa a INTERVENTO del Bilancio di previsione anno in voce " " che presenta al momento la disponibilità di €.

Data 19/02/2018

IL RESPONSABILE DEL SERVIZIO

Inoltre **IL RESPONSABILE DEL SERVIZIO FINANZIARIO**, a norma dell'art. 55 della Legge 08.05.1990, n. 142 recepito dall'art. 1 comma 1°, lettera i) della L.R. 12.12.1991, n.48,

ATTESTA

la copertura finanziaria all'intervento essendo valido ed effettivo l'equilibrio finanziario fra entrate in atto accertate ed uscite in atto impegnate. L'impegno di spesa in via di formazione è stato annotato nel mastro di contabilità come da dichiarazione dell'Ufficio Ragioneria.

Data

IL RESPONS. DEL SERVIZIO FINANZIARIO

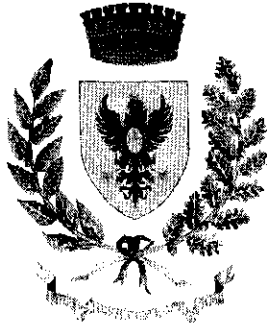

COMUNE DI S. SALVATORE DI FITALIA
Provincia di MESSINA

Proposta emendamento predisposta dall'Ufficio Tecnico

OGGETTO: Emendamento alla proposta di consiglio avente ad oggetto: “ *Adozione del Programma Triennale delle Opere Pubbliche 2018-2020 ed Elenco Annuale dei Lavori per l'anno 2018*”.

Oggetto: Emendamento alla proposta di consiglio avente ad oggetto: “ *Adozione del Programma Triennale delle Opere Pubbliche 2018-2020 ed Elenco Annuale dei Lavori per l’anno 2018*”.

Premesso che:

- è stata presentata la proposta di cui all’oggetto
- si rende necessario integrare lo schema del piano triennale *delle Opere Pubbliche 2018-2020 ed Elenco Annuale dei Lavori per l’anno 2018*, con l’inserimento delle seguenti opere pubbliche:
 - 1) Interventi di sistemazione dell’impianto idrico comunale con particolare attenzione al serbatoio idrico di salita cimitero per l’importo complessivo di € 460.000,00;
 - 2) lavori di manutenzione straordinaria, messa in sicurezza di alcuni tratti e regimentazione acque meteoriche della strada di collegamento del C.U. di San Salvatore di Fitalia alla s.p.155, per l’importo complessivo di € 1.500.000,00

Visti:

- la L.R. n. 12/2011 e s.m.i.;
- il D.Lgs. 163/2006 e s.m.i.;
- il D.Lgs. 267/00 e s.m.i. recante “testo unico delle leggi sull’ordinamento degli enti locali”;
- lo Statuto Comunale;

PROPONE DI:

Emendare la proposta di consiglio avente ad oggetto: “ *Adozione del Programma Triennale delle Opere Pubbliche 2018-2020 ed Elenco Annuale dei Lavori per l’anno 2018*”, con l’inserimento delle opere di cui in premessa;

Approvare, per l’effetto, lo schema del programma triennale delle opere pubbliche 2017-2019 contenente anche l’elenco annuale 2017, composto da:

- a) Relazione generale;
- b) scheda n. 1 – quadro delle risorse disponibili;
- c) scheda n. 2 – articolazione della copertura finanziaria;
- d) scheda n.2B – elenco immobili da trasferire ex art. 19, comma 16, L. 109/1994;
- e) scheda n. 3 – elenco annuale.

Dare mandato al Responsabile del Settore Finanziario di inserire le opere del piano triennale nel DUP 2018/2020.

IL PROPONENTE



1. RELAZIONE

L'articolo 21, comma 8, del D. Leg.vo 50/2016, dispone che per lo svolgimento di attività di realizzazione di lavori pubblici di singolo importo superiore a 100.000 euro, gli enti pubblici, tra cui gli enti locali, sono tenuti, preventivamente, a predisporre ed adottare, nel rispetto dei documenti di programmazione finanziaria nonché degli strumenti di pianificazione esistenti, il programma triennale delle OO.PP. corredato da un elenco dei lavori da realizzare nell'anno stesso.

Il programma per questo triennio 2018/2020 ed elenco annuale 2018, è stato redatto compilando le schede allegate al Decreto Assessoriale delle Infrastrutture e della Mobilità n. 14/OSS del 10/08/2012 che ha emanato gli schemi tipo per la redazione dei programmi triennali, e di fatto ribadisce, puntualizzandoli, i concetti formatori dell'intero documento;

L'elenco annuale dei lavori deve essere approvato unitamente al bilancio preventivo, di cui costituisce parte integrante, e deve contenere l'indicazione dei mezzi finanziari stanziati sullo stato di previsione o sul proprio bilancio, ovvero disponibili in base a contributi o risorse dello Stato, o di altri Enti pubblici, già stanziati nei rispettivi stati di previsione o bilanci;

Pertanto preliminarmente alla redazione del programma occorre acquisire il "Documento Unico di Programmazione", elaborato, che consente di conoscere l'effettiva disponibilità finanziaria per l'anno di riferimento.

Possono essere inseriti nell'elenco annuale:

- a) i progetti conformi allo strumento urbanistico vigente od adottato;
- b) i progetti di uno o più lotti purché con riferimento all'intera opera, sia stata elaborata la progettazione almeno preliminare e siano state quantificate le complessive risorse finanziarie necessarie per la realizzazione dell'intero lavoro;
- c) i progetti che hanno già la specifica copertura finanziaria (Misure P.O.R.-P.I.T.-contributi Statali-Mutui già acquisiti-risorse acquisibili mediante alienazioni di beni patrimoniali (ai sensi dell'art. 3 del D.L. n. 310 del 31/10/1990).

Per il triennio 2018/2020 si è proceduto all'aggiornamento del programma precedente, relativo al triennio 2017-2019 approvato con deliberazioni di Consiglio comunale 01 del 20/02/2017, e successive modifiche e integrazioni, giusta delibera di C.C. n° 15 del 16/10/2017, effettuando una puntuale ricognizione dei progetti già redatti e consegnati al comune nel corso 2017 ed aggiornate tutte le schede.

2. COSTRUZIONE DEL PROGRAMMA TRIENNALE DEI LL.PP.

a) compilazione delle schede

Nel presente programma triennale vengono allegate e compilate le schede n. 1-2-3, la scheda 2B si allega non compilata in quanto l'Ente non possiede immobili da trasferire.

b) Ordine di priorità

Le opere elencate nella scheda 3, elenco annuale, sono indicate secondo una scala di priorità che va dal n. 1 (massima priorità) - 2 (media priorità) - 3 (minima priorità).

c) Livelli di progettazione

L'art. 23 del D.Lgs. n. 50/2016, articola l'attività progettuali in tre livelli e precisamente:

Primo Livello, preliminare,; l'inclusione di un lavoro nell'elenco annuale è subordinata, per i lavori d'importo inferiore ad €. 1.000.000, alla preventiva approvazione di uno studio di fattibilità; per i lavori d'importo pari o superiore ad €. 1.000.000 alla preventiva approvazione della progettazione preliminare;

Secondo Livello,Definitivo: è indispensabile perché, l'opera, munita di tutte le autorizzazioni e/o pareri, possa essere inclusa nei programmi di spesa Regionali;

Terzo Livello, Esecutivo: è una progettualità avanzata rispetto a quella definitiva ed è richiesta per essere cantierabile e quindi appaltabile.

d) Impostazione tecnica del programma

Per la redazione del programma triennale si fa riferimento alle tabelle, allegate al Decreto Assessoriale delle Infrastrutture e della Mobilità n. 14/OSS del 10/08/2012, distinte come segue:

- Tabella 1 - Tipologia
- Tabella 2- Categorie
- Tabella 3 - Modalità di apporto di capitale privato
- Tabella 4 - Stato di progettazione
- Tabella 5 - Finalità

e) Criteri

I criteri di formazione del programma triennale ed elenco annuale derivano dai vincoli normativi di cui all'art. 6 della L.R. n. 12/2011 nonché dal Decreto Assessoriale delle Infrastrutture e della Mobilità n. 14/OSS del 10/08/2012;

Seguendo l'impostazione voluta dal legislatore è stata adottata una modalità di programmazione che ricalca la soluzione proposta dalla LR. 12/2011 e del DPR n. 207/2010 e cioè:

- L'analisi generale dei bisogni e delle risorse disponibili;
- L'analisi delle modalità di soddisfacimento di detti bisogni attraverso i Lavori pubblici.

La prima fase del lavoro è stata rivolta, nel rispetto di quanto previsto dall'art.11 comma 1 del D.P.R. 207/2010, alla ricerca ed alla conseguente quantificazione dei bisogni e delle esigenze della collettività Amm.va, individuando, tutti gli interventi necessari per il loro soddisfacimento;

La fase che segue è stata l'inserimento nel programma dei lavori da realizzare, per i quali sono stati elaborati progetti preliminari di spesa sulla base della verifica dello stato dei luoghi e del tipo d'intervento da eseguire.

Il presente Programma Triennale dei LL.PP. si compone della presente relazione e di n. 4 schede da compilare secondo gli schemi allegati al suddetto Decreto Assessoriale del 10/08/2012.

Non viene compilata la scheda 2B, che si riferisce all'elenco dei beni da trasferire, in quanto l'Ente non ha beni da alienare.

3. ELENCO ANNUALE

L'elenco annuale, introdotto dalle nuove disposizioni di legge, è costituito da tutte le opere inserite nei vari programmi di finanziamento (Misure P.O.R.-P.I.T., Mutui già acquisiti, contributi Statali ecc.); è riportato nella scheda n. 3, ed è quindi il documento dove vengono individuati le opere da realizzare nell'anno 2018

Il programma, presenta una previsione di investimenti nel triennio pari a complessive €. **46.296,12** (in migliaia così suddivise nel triennio):

- anno 2018- €. 39.306,90 (in migliaia di euro)
- anno 2019 - €. 5.449,61 (in migliaia di euro)
- anno 2020- €. 1.539,61 (in migliaia di euro)

Il Responsabile della Proposta
(Ing. Michele Gatto)

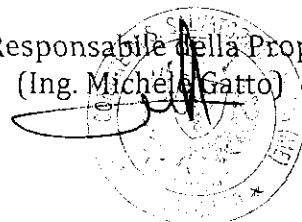

SCHEDA 1 : PROGRAMMA TRIENNALE DELLE OPERE PUBBLICHE 2019/2020

QUADRO DELLE RISORSE DISPONIBILI

Tipologie risorse	Arco temporale di validità del programma			Importo Totale
	Disponibilità finanziaria 2018	Disponibilità finanziaria 2019	Disponibilità finanziaria 2020	
Entrate aventi destinazione vincolata per legge				
Entrate acquisite mediante contrazione di mutuo	150			150,00
Entrate acquisite mediante apporti di capitali privati		813,00		813,00
Trasferimento di immobili ex art. 19, comma 16, legge n. 109/94, nel testo coordinato con la L.R. 07/02 e s.m.i.				
Stanziamanti di bilancio				
Altro (1)	29.558,80	2.336,61	1.539,61	33.435,02
Totali	39.306,90	5.449,61	1.539,61	46.296,12

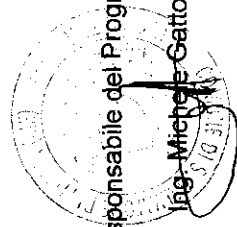

Il Responsabile del Programma

Jag. Michele Gatto

**SCHEDA 2: PROGRAMMA TRIENNALE DELLE OPERE PUBBLICHE ANNO 2018/2020 DEL COMUNE DI SAN SALVATORE DI FITALIA
ARTICOLAZIONE DELLA COPERTURA FINANZIARIA**

N(1)	Cod. int. Amm(2)	Codice ISTAT			Tip. (3)	Cat. (3)	Descrizione dell'intervento	Cession				
		Reg.	Prov.	Com.				2018	2019	2020	mm. (S/N) importo	App. cap. privato
												Tip. (5)
1	0	19	83	82	1	A01-02	Progetto per la realizzazione di una elisuperficie H24 nel comune di San Salvatore di Fitalia	400,00				
2	0	19	83	82	1	A03-99	Ammodernamento ed efficientamento energetico degli impianti di illuminazione pubblica	150,00				
3	0	19	83	82	1	A05-09	recupero del patrimonio edilizio dismesso all'interno dei centri storici da destinare a servizi integrati (bottega nebrodi)	1500,00				
4	0	19	83	82	1	A02-05	interventi di consolidamento e messa in sicurezza del versante a valle del Santuario di San Calogero e della Via Corso del Popolo, a protezione delle abitazioni soprastanti	1500,00				
5	0	19	83	82	1	A02-05	interventi di consolidamento e messa in sicurezza del versante a valle della Via Grazia a salvaguardia della strada e delle abitazioni soprastanti	2000,00		500		
6	0	19	83	82	1	A02-05	interventi di consolidamento e messa in sicurezza del versante a valle della Via Roma a salvaguardia della strada e delle abitazioni soprastanti	2000,00				
7	0	19	83	82	1	A02-05	Lavori di consolidamento e messa in sicurezza dell'area ovest del centro abitato in prossimità della piazza san Antonio e sistemazione dell'assetto idrogeologico ed ambientale del versante a valle.	1500,00				
8	0	19	83	82	1	A02-05	Lavori di ripristino dell'assetto ambientale ed idrogeologico del versante in località Chiaromonte	1383,00				
9	0	19	83	82	1	E10-99	realizzazione di una compostiera di comunità nella C/da Chiaromonte, con annessa isola ecologica	1500,00				

10	0	19	83	82	1	E10-99	realizzazione di una piattaforma logistica per la raccolta, stoccaggio e trasformazione degli scarti agroforestali per la produzione di pellet da destinare all'autoconsumo dei fabbisogni energetici degli immobili comunali, con annessi impianti di cogenerazione e trigenerazione	1200,00				
11	0	19	83	82	1	A04-40	Opere d'urbanizzazione ed infrastrutture del piano per insediamenti produttivi in c/da S. Maria Cuma	2.000,00	610,00			
12	0	19	83	82	3	A01-1	Ammodernamento e riqualificazione della strada del pellegrino	900,00				
13	0	19	83	82	1	A03-6	Adeguamento ed ampliamento dell'impianto d'illuminazione del cimitero comunale				200,00	99
14	0	19	83	82	1	A02-99	Completamento rete fognante e dei depuratori	500,00	1000,00			
15	0	19	83	82	1	A03-6	Lavori per la realizzazione di un impianto fotovoltaico da 25,00 KWP presso l'istituto comprensivo di contrada Scrisera				191,00	1
16	0	19	83	82	1	A03-6	Lavori per la realizzazione di un impianto fotovoltaico da 40,32 KWP presso la palestra comunale				301,00	1
17	0	19	83	82	1	E10-99	Progetto per l'incremento dell'efficienza energetica, cogenerazione e gestione energetica presso edifici comunali				121,00	1
18	0	19	83	82	3	A01-01	Recupero ed arredo zona circostante chiesa S.S. Salvatore	704,72				
19	0	19	83	82	3	A01-01	Riqualificazione recupero ed arredo vie e piazze del centro urbano	326,00				
20	0	19	83	82	3	A01-01	Rifunzionalizzazione dell'edificio comunale di Piazza Mattarella e riqualificazione degli spazi annessi da adibire a centro servizi alla persona per i residenti ed i visitatori	752,27				
21	0	19	83	82	1	A05-12	Costruzione auditorium all'aperto da realizzare in largo Stazione	877,47				
22	0	19	83	82	7	A01-01	Manutenzione, adeguamento ed ammodernamento strada di penetrazione agricola extraurbana di collegamento tra la SP 155 e la SP Daino Zambri	580,30				

23	0	19	83	82	7	A01-01	Sistemazione e manutenzione strada di penetrazione agricola vna-piano arasi-piano mazza-monte Giuda	1000,00	1.039,61	1.039,61	
24	0	19	83	82	1	A02-05	Lavori urgenti di consolidamento del versante Grazia-Scrisera	771,7			
25	0	19	83	82	1	A02-05	Lavori di consolidamento del versante vallone Pieta a protezione del centro urbano	2.300,00			
26	0	19	83	82	1	A02-05	Lavori di consolidamento del versante a valle della via Corso del Popolo a salvaguardia del centro abitato	491			
27	0	19	83	82	1	A02-05	Lavori di consolidamento e messa in sicurezza del costone roccioso soprastante la contrada Scrisera	1.320,00			
28	0	19	83	82	1	A02-05	Consolidamento nucleo abitato c/da Dovera e lavori di sistemazione idraulico-forestale del vallone Randazzo	1.300,00			
29	0	19	83	82	4	A02-15	Rifacimento condotta adduzione e reti idriche interne frazioni versante ovest	1.560,00			
30	0	19	83	82	8	A05-31	Completamento della Chiesa S. Adriano	387,98			
31	0	19	83	82	1	A05-12	Realizzazione di un campo di calcetto e bocce a valle di piazza S. Antonio	414,34			
32	0	19	83	82	7	E10-99	Opere di <u>mantenimento e miglioramento forestale</u>	100,00			
33	0	19	83	82	1	E10-99	Realizzazione rete melanzazione			1.655,32	1
34	0	19	83	82	8	A05-12	Completamento e miglioramento campo di calcio	480,02			
35	0	19	83	82	1	A01-01	Riqualificazione e creazione di spazi comuni e verdi nel complesso residenziale di edilizia economica e popolare nella c/da Grazia di questo Comune	358,27			
36	0	19	83	82	1	A02-05	Interventi di sistemazione idraulica del Torrente Fitalia/Zappulla	45,00		600,00	
37	0	19	83	82	1	A03-06	Interventi di Eco-Efficienza e miglioramento delle prestazioni energetiche degli immobili comunali	88,00		700,00	
38	0	19	83	82	1	A03-06	Ottimizzazione dei consumi energetici degli impianti di sollevamento acque con utilizzo di fonti di energia rinnovabile	86,00		500,00	

39	0	19	83	82	1 A03-06	Riqualificazione energetica della pubblica illuminazione nelle aree rurali del territorio comunale	43,00	400,00			
40	0	19	83	82	1 A03-06	Riqualificazione energetica della pubblica illuminazione dell'intero territorio comunale	53,00	600,00			
41	0	19	83	82	4 A05-09	Recupero e riqualificazione degli spazi del Centro Storico, nell'area della Chiesa del S.S. Salvatore	970,00				
42	0	19	83	82	4 A01-01	Lavori ristrutturazione della strada rurale denominata Omi, Piano Mazza, Colla, Roca di Pietra giuda, Chiaromonte Pizzo Cufino, necessaria per l'accesso ai terreni agricoli e forestali	645,00				
43	0	19	83	82	7 E10-99	Adeguamento degli impianti di depurazione della rete connessa agli stessi nel comune di San Salvatore di Fitalia	419,83				
44	0	19	83	82	1 A02-05	Mitigazione del rischio geomorfologico mediante consolidamento e regimentazione delle acque del versante Nord/Ovest a protezione del centro abitato	2.900,00				
45	0	19	83	82	1 A05-09	Lavori per la realizzazione di un centro per anziani	1.840,00				
46	0	19	83	82	3 A02-15	Interventi di sistemazione dell'impianto idrico comunale con particolare attenzione al serbatoio idrico di salita cimitero	460,00				
47	0	19	83	82	7 A01-01	lavori di manutenzione straordinaria, messa in sicurezza di alcuni tratti e regimentazione acque meteoriche della strada di collegamento del C.U. di San Salvatore di Fitalia alla s.p.155	1.500,00				
Totali €							39.306,90	5.449,61	1.539,61	2.468,32	

Il Responsabile del Programma

Ing. Michele Gatto

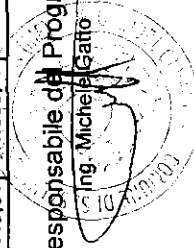

SCHEDA 2B: 2ª INTEGRAZIONE PROGRAMMA TRIENNALE DELLE OPERE PUBBLICHE ANNO 2010/2012 DEL COMUNE DI SAN SALVATORE DI FITALIA

Elenco degli immobili da trasferire art. 53, comma 6, del D.Lgs n. 163/2006 e s.m.i. nel testo coordinato con la L.R. 12/2011.

Riferimento intervento (1)	Descrizione immobile	Solo diritto di superficie	Piena proprietà	Arco temporale di validità del programma valore stimato		
				anno 2018	anno 2019	anno 2020
Totale						

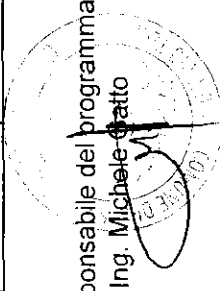

Il Responsabile del programma
Ing. Michele Gatto

SCHEDA 3: PROGRAMMA TRIENNALE DELLE OPERE PUBBLICHE ANNO 2018/2020 DEL COMUNE DI SAN SALVATORE DI FITALIA

ELENCO ANNUALE 2018

Codice int. C.U.I. (2)	Descrizione dell'intervento	Resp.le del Procedimento		Importo annuale	Importo totale int.	Finalità (3)	Conformità		Priorità (4)	Stato	Tempi di esecuzione	
		Cognome	Nome				Urb (S/N)	Amb (S/N)			Trim./anno	Trim./anno
Amm. (1)										approvata	In. Lav	fin. Lav.
1	Progetto per la realizzazione di una elisuperficie H24 nel comune di San Salvatore di Fitalia	Gatto	Michele	400	400,00	MIS	S	S	1	1 PE	1^2017	2^2018
2	Lavori urgenti consolidamento versante Grazia-Scrisera	Gatto	Michele	771,70	771,70	CPA	S	S	1	1 PE	1^2018	4^2018
3	Lavori di completamento del consolidamento del versante vallone Pietà a protezione del centro urbano	Gatto	Michele	2.600,00	2.600,00	CPA	S	S	1	1 PP	1^2018	4^2018
4	Ammodernamento ed efficientamento energetico degli impianti di illuminazione pubblica	Gatto	Michele	150,00	150,00	EFF	S	S	1	1 PP	1^2018	4^2018
5	recupero del patrimonio edilizio dismesso all'interno dei centri storici da destinare a servizi integrati (bottega nebrodi)	Gatto	Michele	1.500,00	1.500,00	CPA	S	S	1	1 PP	1^2018	4^2018
6	interventi di consolidamento e messa in sicurezza del versante a valle del Santuario di San Calogero e della Via Corso del Popolo, a protezione delle abitazioni soprastanti	Gatto	Michele	1.500,00	1.500,00	CPA	S	S	1	1 PP	1^2018	4^2018
7	interventi di consolidamento e messa in sicurezza del versante a valle della Via Grazia a salvaguardia della strada e delle abitazioni soprastanti	Gatto	Michele	2.500,00	2.500,00	CPA	S	S	1	1 PP	1^2018	4^2018

8	interventi di consolidamento e messa in sicurezza del versante a valle della Via Roma a salvaguardia della strada e delle abitazioni soprastanti	Gatto	Michele	2.000,00	2.000,00	CPA	S	S	1	1	1^2018	4^2018
9	Lavori di consolidamento del versante a valle del Corso del Popolo a salvaguardia del centro abitato	Gatto	Michele	490,00	490,00	CPA	S	S	1	1	1^2018	4^2018
10	Lavori di consolidamento e messa in sicurezza dell'area ovest del centro abitato in prossimità della piazza san Antonio e sistemazione dell'assetto idrogeologico ed ambientale del versante a valle.	Gatto	Michele	1.500,00	1.500,00	CPA	S	S	1	1	1^2018	4^2018
11	Lavori di ripristino dell'assetto ambientale ed idrogeologico del versante in località Chiaromonte	Gatto	Michele	1.383,00	1.383,00	CPA	S	S	1	1	1^2018	4^2018
12	realizzazione di una compostiera di comunità nella C/da Chiaromonte, con annessa isola ecologica	Gatto	Michele	1.500,00	1.500,00	EFF	S	S			1^2018	4^2018
13	realizzazione di una piattaforma logistica per la raccolta, stoccaggio e trasformazione degli scarti agroforestali per la produzione di agripellet da destinare all'autoconsumo dei fabbisogni energetici degli immobili comunali, con annessi impianti di cogenerazione e trigenerazione	Gatto	Michele	1.200,00	1.200,00	EFF	S	S			1^2018	4^2018
14	Lavori di consolidamento e messa in sicurezza del costone roccioso soprastante la contrada Scrisera	Gatto	Michele	1.820,00	1.820,00	CPA	S	S	1	1	1^2018	4^2018

15	Consolidamento nucleo abitato c/da Dovera e lavori di sistemazione idraulico-forestale del vallone Randazzo	Gatto	Michele	1.000,00	600,00	CPA	S	S	1 PP	1^2018	4^2018
16	Manutenzione, adeguamento ed ammodernamento della strada extraurbana di collegamento SP 155 e la S.P. Daino Zambri	Gatto	Michele	500,00	1.080,30	MIS	S	S	1 PE	1^2018	4^2018
17	Rifacimento condotta adduzione e reti idriche interne frazioni versante ovest	Gatto	Michele	1.560,00	2.560,00	MIS	S	S	1 PE	1^2018	4^2018
18	Rifunionalizzazione dell'edificio comunale di piazza Mattarella e riqualificazione degli spazi annessi da adibire a centro servizi alla persona per i residenti ed i visitatori	Gatto	Michele	250,00	752,27	CPA	S	S	1 PE	1^2018	4^2018
19	Lavori per la realizzazione di un impianto fotovoltaico da 25,00KWP presso l'istituto comprensivo di contrada Scrisera	Gatto	Michele	191,00	191,00	CPA	S	S	1 PE	1^2018	4^2018
20	Lavori di realizzazione di un impianto fotovoltaico da 40,255 KWP presso la palestra comunale	Gatto	Michele	301,00	301,00	CPA	S	S	1 PE	1^2018	4^2018
21	Lavori di realizzazione di impianti per il miglioramento energetico da installare presso edificio comunali	Gatto	Michele	121,00	121,00	CPA	S	S	1 PE	1^2018	4^2018
22	Riqualificazione e creazione di spazi comuni e verdi nel complesso residenziale di edilizia economica e popolare nella c/da Grazia di questo Comune	Gatto	Michele	358,27	358,27	CPA	S	S	1 PE	1^2018	4^2018
23	Completamento della rete fognante e dei depuratori	Gatto	Michele	1.500,00	1.500,00	COP	S	S	1 PE	1^2018	4^2018
24	Interventi di sistemazione idraulica del Torrente Fitalia/Zappulla	Gatto	Michele	645,00	645,00	AMB	S	S	1 PE	1^2018	4^2018

25	Interventi di Eco-Efficienza e miglioramento delle prestazioni energetiche degli immobili comunali	Gatto	Michele	788,00	788,00	EFF	S	S	1 PE	1^2018	4^2018
26	Ottimizzazione dei consumi energetici degli impianti di sollevamento acque con utilizzo di fonti di energia rinnovabile	Gatto	Michele	586,00	586,00	EFF	S	S	1 PE	1^2018	4^2018
27	Riqualificazione energetica della pubblica illuminazione nelle aree rurali del territorio comunale	Gatto	Michele	443,00	443,00	EFF	S	S	1 PE	1^2018	4^2018
28	Riqualificazione energetica della pubblica illuminazione dell'intero territorio comunale	Gatto	Michele	653,00	653,00	EFF	S	S	1 PE	1^2018	4^2018
29	Recupero e riqualificazione degli spazi del Centro Storico, nell'area della Chiesa del S. S. Salvatore	Gatto	Michele	970,00	970,00	CPA	S	S	1 PE	1^2018	4^2018
30	Lavori ristrutturazione della strada rurale denominata Orni, Piano Mazza, Colla, Roca di Pietra giuda, Chiaromonte Pizzo Cufino, necessaria per l'accesso ai terreni agricoli e forestali	Gatto	Michele	645,00	645,00	MIS	S	S	1 PE	1^2018	4^2018
31	Adeguamento degli impianti di depurazione della rete connessa agli stessi nel comune di San Salvatore di Fitalia	Gatto	Michele	419,83	419,83	COP	S	S	1 PE	1^2018	4^2018
32	Mitigazione del rischio geomorfologico mediante consolidamento e regimentazione delle acque del versante Nord/Ovest a protezione del centro abitato	Gatto	Michele	2.900,00	2.900,00	CPA	S	S	PP	1^2018	4^2018
33	Lavori per la realizzazione di un centro per anziani	Gatto	Michele	1.840,00	1.840,00	CPA	S	S	PP	1^2018	4^2018
34	Interventi di sistemazione dell'impianto idrico comunale con particolare attenzione al serbatoio idrico di salita cimitero	Gatto	Michele	460,00	460,00	CPA	S	S	PP	1^2018	4^2018

35		lavori di manutenzione straordinaria, messa in sicurezza di alcuni tratti e regimentazione acque meteoriche della strada di collegamento del C.U. di San Salvatore di Fitalia alla s.p. 155	Gatto	Michele	1.500,00	1.500,00	CPA	S	S	PP	1^2018	4^2018
----	--	---	-------	---------	----------	----------	-----	---	---	----	--------	--------

Il Responsabile del Programma

Ing. Michele Gatto



INTEGRAZIONE PLANIMETRIA GENERALE – LOCALIZZAZIONE DELLE OPERE

1. PROGETTO PER LA REALIZZAZIONE DI UNA ELISUPERFICIE H24 NEL COMUNE DI SAN SALVATORE DI FITALIA.
2. AMMODERNAMENTO ED EFFICIENTAMENTO ENERGETICO DEGLI IMPIANTI DI ILLUMINAZIONE PUBBLICA.
3. RECUPERO DEL PATRIMONIO EDILIZIO DISMESSO ALL'INTERNO DEI CENTRI STORICI DA DESTINARE A SERVIZI INTEGRATI (BOTTEGA NEBRODI).
4. INTERVENTI DI CONSOLIDAMENTO E MESSA IN SICUREZZA DEL VERSANTE A VALLE DEL SANTUARIO DI SAN CALOGERO E DELLA VIA CORSO DEL POPOLO, A PROTEZIONE DELLE ABITAZIONI SOPRASTANTI.
5. INTERVENTI DI CONSOLIDAMENTO E MESSA IN SICUREZZA DEL VERSANTE A VALLE DELLA VIA GRAZIA A SALVAGUARDIA DELLA STRADA E DELLE ABITAZIONI SOPRASTANTI.
6. INTERVENTI DI CONSOLIDAMENTO E MESSA IN SICUREZZA DEL VERSANTE A VALLE DELLA VIA ROMA A SALVAGUARDIA DELLA STRADA E DELLE ABITAZIONI SOPRASTANTI.
7. LAVORI DI CONSOLIDAMENTO E MESSA IN SICUREZZA DELL'AREA OVEST DEL CENTRO ABITATO IN PROSSIMITA' DELLA PIAZZA S. ANTONIO E SISTEMAZIONE DELL'ASSETTO IDROGEOLOGICO ED AMBIENTALE DEL VERSANTE A VALLE.
8. LAVORI DI RIPRISTINO DELL'ASSETTO AMBIENTALE ED IDROGEOLOGICO DEL VERSANTE IN LOCALITA' CHIAROMONTE.
9. REALIZZAZIONE DI UNA COMPOSTIERA DI COMUNITA' NELLA C/DA CHIAROMONTE, CON ANNESSA ISOLA ECOLOGICA.
10. REALIZZAZIONE DI UNA PIATTAFORMA LOGISTICA PER LA RACCOLTA STOCCAGGIO E TRASFORMAZIONE DEGLI SCARTI AGRO-FORESTALI PER LA PRODUZIONE DI AGRIPELLET DA DESTINARE ALL'AUTOCONSUMO DI FABBISOGNI ENERGETICI DEGLI IMMOBILI COMUNALI, CON ANNESSI IMPIANTI DI COGENERAZIONE E TRIGENERAZIONE.
11. OPERE D'URBANIZZAZIONE ED INFRASTRUTTURE DEL PIANO PER INSEDIAMENTI PRODUTTIVI IN C/DA S. MARIA CUMA.
12. AMMODERNAMENTO E RIQUALIFICAZIONE DELLA STRADA DEL PELLEGRINO.
13. ADEGUAMENTO ED AMPLIAMENTO DELL'IMPIANTO D'ILLUMINAZIONE DEL CIMITERO COMUNALE.
14. COMPLETAMENTO RETE FOGNANTE E DEI DEPURATORI.

15. LAVORI PER LA REALIZZAZIONE DI UN IMPIANTO FOTOVOLTAICO DA 25,00 KWP PRESSO L'ISTITUTO COMPRENSIVO DI CONTRADA SCRISERA.
16. LAVORI PER LA REALIZZAZIONE DI UN IMPIANTO FOTOVOLTAICO DA 40,32 KWP PRESSO LA PALESTRA COMUNALE.
17. PROGETTO PER L'INCREMENTO DELL'EFFICIENZA ENERGETICA, COOGENERAZIONE E GESTIONE ENERGETICA PRESSO EDIFICI COMUNALI.
18. RECUPERO ED ARREDO ZONA CIRCOSTANTE CHIESA S.S. SALVATORE.
19. RIQUALIFICAZIONE RECUPERO ED ARREDO VIE E PIAZZE DEL CENTRO URBANO.
20. RIFUNZIONALIZZAZIONE DELL'EDIFICIO COMUNALE DI PIAZZA MATTARELLA E RIQUALIFICAZIONE DEGLI SPAZI ANNESSI DA ADIBIRE A CENTRO SERVIZI ALLA PERSONA PER I RESIDENTI ED I VISITATORI.
21. COSTRUZIONE AUDITORIUM ALL'APERTO DA REALIZZARE IN LARGO STAZZONE.
22. MANUTENZIONE, ADEGUAMENTO ED AMMODERNAMENTO STRADA DI PENETRAZIONE AGRICOLA EXTRAURBANA DI COLLEGAMENTO TRA LA SP 155 E LA SP DAINO ZAMBRI.
23. SISTEMAZIONE E MANUTENZIONE STRADA DI PENETRAZIONE AGRICOLA VINA-PIANO ARASI-PIANO MAZZA-MONTE GIUDA.
24. LAVORI URGENTI DI CONSOLIDAMENTO DEL VERSANTE GRAZIA-SCRISERA.
25. LAVORI DI CONSOLIDAMENTO DEL VERSANTE VALLONE PIETÀ A PROTEZIONE DEL CENTRO URBANO.
26. LAVORI DI CONSOLIDAMENTO DEL VERSANTE A VALLE DELLA VIA CORSO DEL POPOLO A SALVAGUARDIA DEL CENTRO ABITATO.
27. LAVORI DI CONSOLIDAMENTO E MESSA IN SICUREZZA DEL COSTONE ROCCIOSO SOPRASTANTE LA CONTRADA SCRISERA.
28. CONSOLIDAMENTO NUCLEO ABITATO C/DA DOVERA E LAVORI DI SISTEMAZIONE IDRAULICO-FORESTALE DEL VALLONE RANDAZZO.
29. RIFACIMENTO CONDOTTA ADDUZIONE E RETI IDRICHE INTERNE FRAZIONI VERSANTE OVEST
30. COMPLETAMENTO DELLA CHIESA S. ADRIANO.
31. REALIZZAZIONE DI UN CAMPO DI CALCETTO E BOCCE A VALLE DI PIAZZA S. ANTONIO.

32. OPERE DI MANTENIMENTO E MIGLIORAMENTO FORESTALE.
33. REALIZZAZIONE RETE METANIZZAZIONE.
34. COMPLETAMENTO E MIGLIORAMENTO CAMPO DI CALCIO.
35. PROGETTO DI RIQUALIFICAZIONE E CREAZIONE DI SPAZI COMUNI E VERDI DEL COMPLESSO RESIDENZIALE DI EDILIZIA ECONOMICA E POPOLARE NELLA C/DA GRAZIA DI QUESTO COMUNE.
36. INTERVENTI DI SISTEMAZIONE IDRAULICA DEL TORRENTE FITALIA/ZAPPULLA.
37. INTERVENTI DI ECO-EFFICIENZA E MIGLIORAMENTO DELLE PRESTAZIONI ENERGETICHE DEGLI IMMOBILI COMUNALI.
38. OTTIMIZZAZIONE DEI CONSUMI ENERGETICI DEGLI IMPIANTI DI SOLLEVAMENTO ACQUE CON UTILIZZO DI FONTI DI ENERGIA RINNOVABILE.
39. RIQUALIFICAZIONE ENERGETICA DELLA PUBBLICA ILLUMINAZIONE NELLE AREE RURALI DEL TERRITORIO COMUNALE.
40. RIQUALIFICAZIONE ENERGETICA DELLA PUBBLICA ILLUMINAZIONE DELL'INTERO TERRITORIO COMUNALE.
41. RIQUALIFICAZIONE E VALORIZZAZIONE DEGLI SPAZI DEL CENTRO STORICO.
42. LAVORI DI RISTRUTTURAZIONE DELLA STRADA RURALE DENOMINATA, ORNI-PIANO MAZZA-COLLA-ROCCA DI PIETRA GIUDA-CHIAROMONTE E PIZZO CUFINO.
43. ADEGUAMENTO DEGLI IMPIANTI DI DEPURAZIONE DELLA RETE CONNESSA AGLI STESSI (BUFANA-TIMPI/DOVERA-S.MARIA CUMA) NEL COMUNE DI SAN SALVATORE DI FITALIA.
44. MITIGAZIONE DEL RISCHIO GEOMORFOLOGICO MEDIANTE CONSOLIDAMENTO E REGIMENTAZIONE DELLE ACQUE DEL VERSANTE NORD/OVEST A PROTEZIONE DEL CENTRO ABITATO.
45. LAVORI PER LA REALIZZAZIONE DI UN CENMTRO PER ANZIANI.
46. INTERVENTI DI SISTEMAZIONE DELL'IMPIANTO IDRICO COMUNALE CON PARTICOLARE ATTENZIONE AL SERBATOIO IDRICO DI SALITA CIMITERO.
47. LAVORI DI MANUTENZIONE STRAORDINARIA, MESSA IN SICUREZZA DI ALCUNI TRATTI E REGIMENTAZIONE ACQUE METEORICHE DELLA STRADA DI COLLEGAMENTO DEL C.U. DI SAN SALVATORE DI FITALIA ALLA SP.155.

1. PROGETTO PER LA REALIZZAZIONE DI UNA ELISUPERSFICIE R14 NEL COMUNE
DI SAN SALVATORE DI TIVOLIA.

AEROFOTOGRAMMETRIA

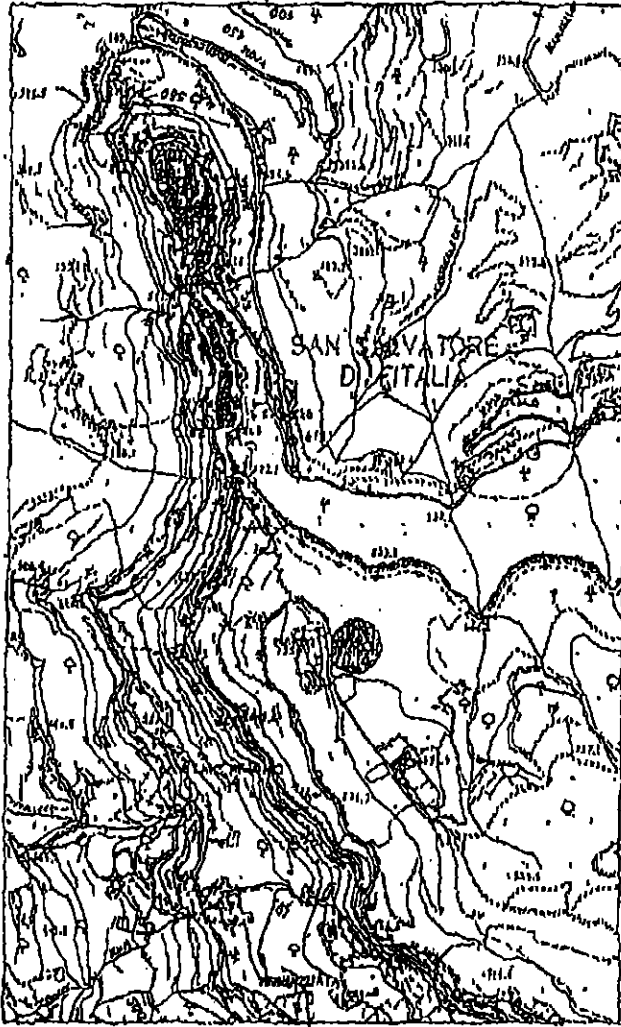

Area intervento

Scala 1:10000



2. AMMODERNAMENTO ED EFFICIENTAMENTO ENERGETICO DEGLI IMPIANTI DI
UTILMANAZIONE PUBBLICA

AEROFOTOGRAMMETRIA

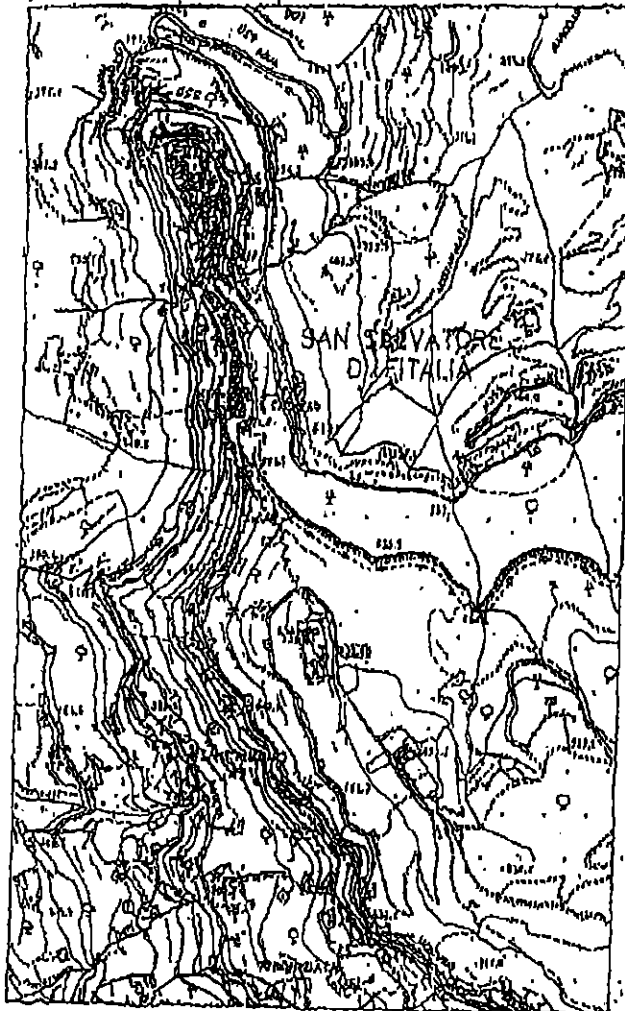

Area Intervento

Scala 1:10000



3. RECUPERO DEL PATRIMONIO EDILIZIO DISMESSO ALL'INTERNO DEI CENTRI
STORICI DA DESTINARE A SERVIZI INTEGRATI (BOTTEGA NERODI)

AEROFOTOGRAMMETRIA

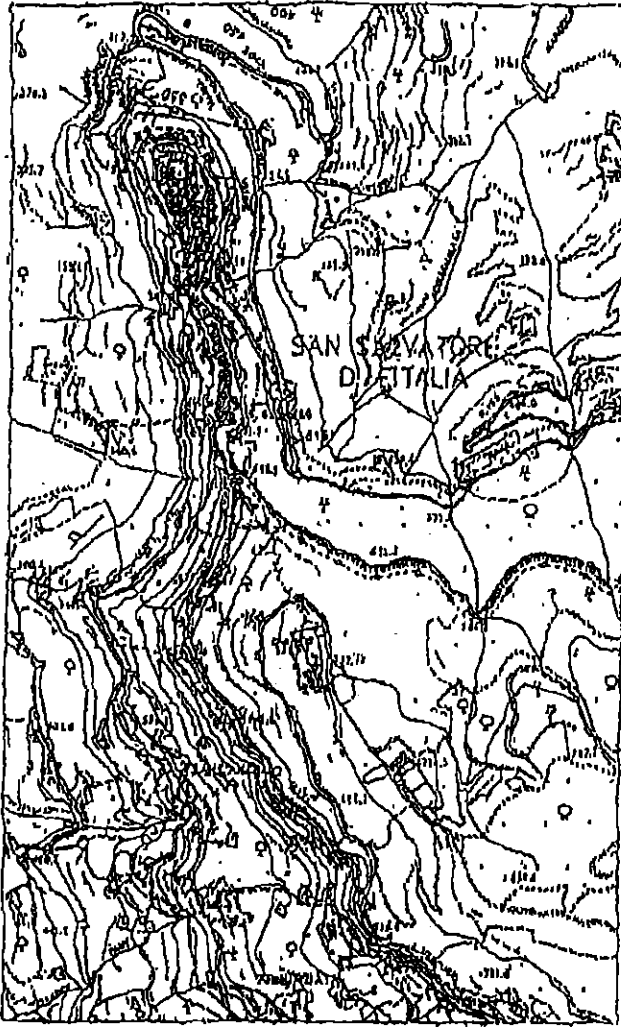

 Area Intervento

Scala 1:10000



4. INTERVENTI DI CONSOLIDAMENTO & MESSA IN SICUREZZA DEL VERSANTE A
VALLE DEL SANTUARIO DI SAN CALOGERO E DELLA VIA CORSO DEL POPOLO, A
PROTEZIONE DELLE ABITAZIONI SOPRASTANTI

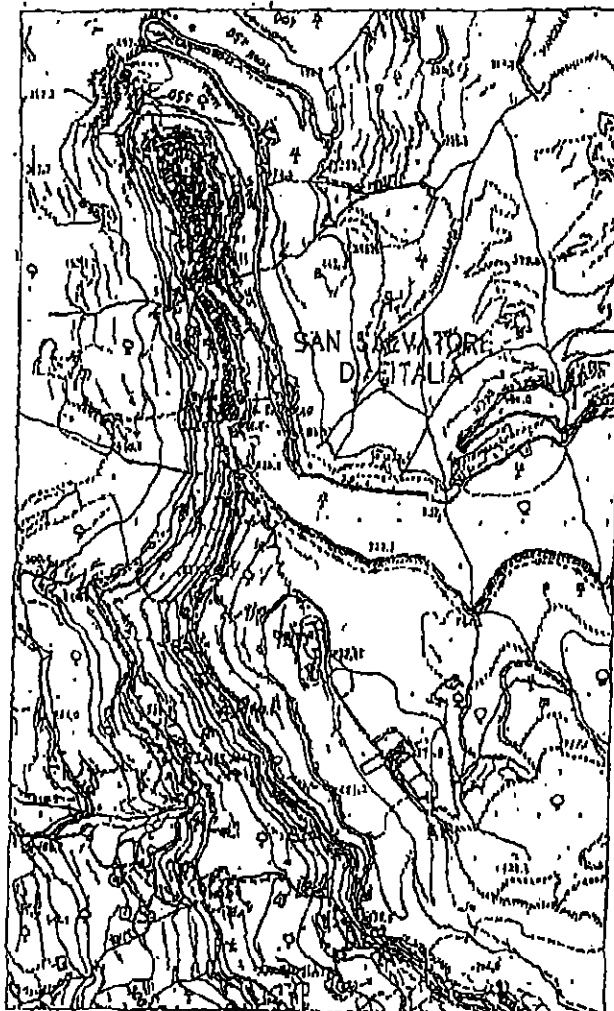



Area intervento

Scala 1:10000

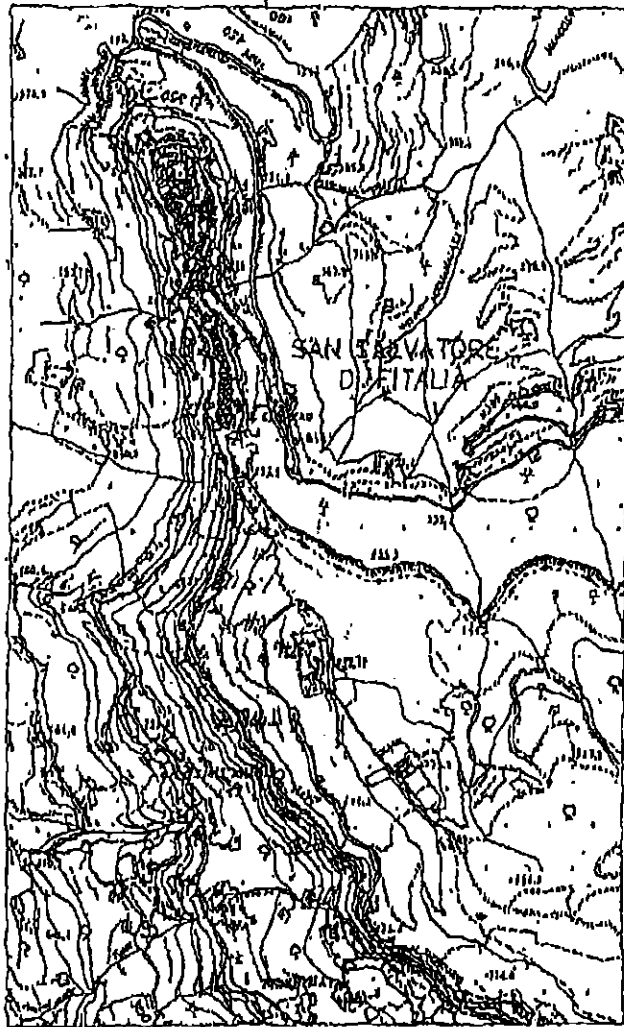

5. INTERVENTI DI CONSOLIDAMENTO E MESSA IN SICUREZZA DEL VERSANTE A VALLE DELLA VIA GRAZIA A SALVAGUARDIA DELLA STRADA E DELLE ABITAZIONI SOPRASTANTI



 Area intervento

Scala 1:10000



6. INTERVENTI DI CONSOLIDAMENTO E MESSA IN SICUREZZA DEL VERSANTE A VALLE DELLA VIA RONCA A SALVAGUARDIA DELLA STRADA E DELLE ABITAZIONI SOPRASTANTI

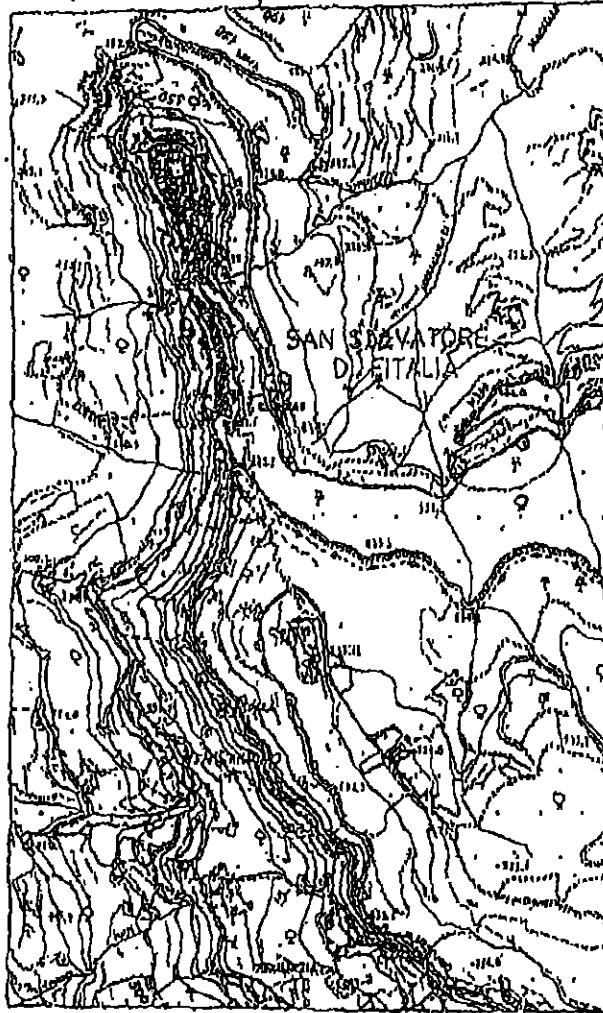

Area Intervento

Scala 1:10000



7. LAVORI DI CONSOLIDAMENTO E MESSA IN SICUREZZA DELL'AREA OVEST DEL CENTRO ABITATO IN PROSSIMITÀ DELLA PIAZZA SAN ANTONIO E SISTEMAZIONE DELL'ASSETTO IDROGEOLOGICO ED AMBIENTALE DEL VERSANTE A VALLE.

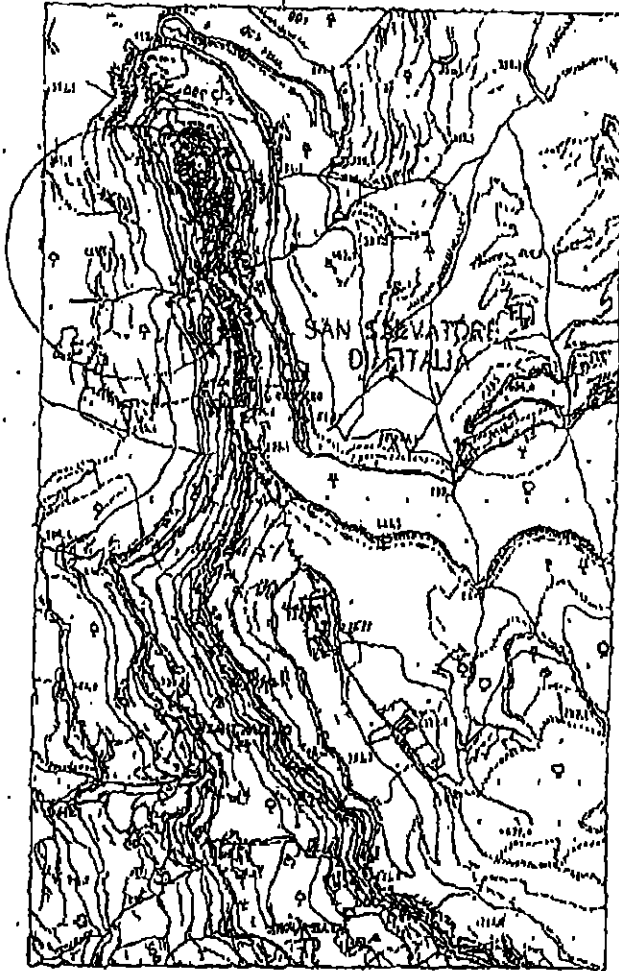

Area Intervento

Scala 1:10000



8. LAVORI DI RIPRISTINO DELL'ASSETTO AMBIENTALE ED IDROGEOLOGICO DEL
VERSANTE IN LOCALITÀ CHIAROMONTE

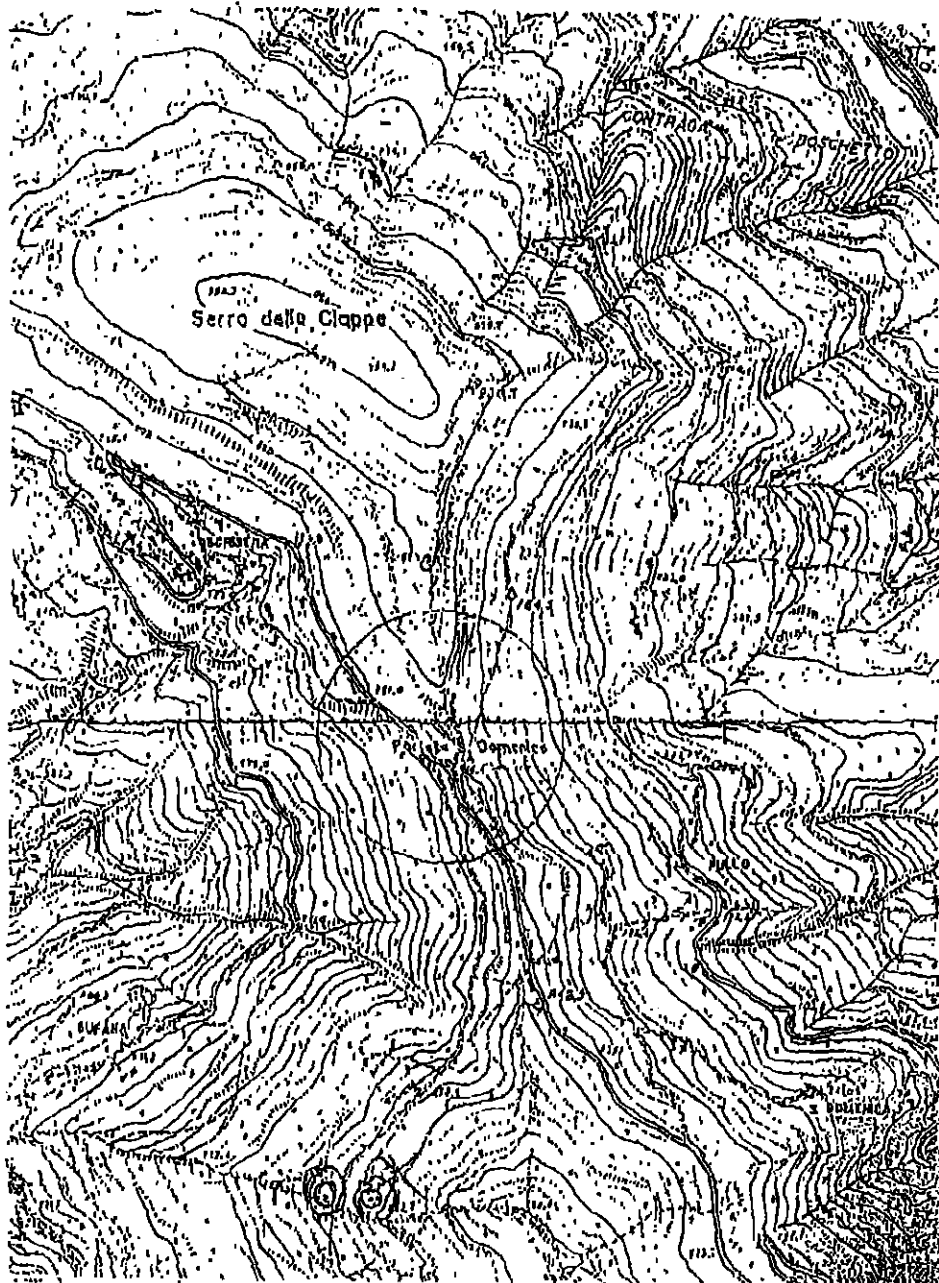

9 REALIZZAZIONE DI UNA COMPOSTERA DI COMUNITÀ NELLA CIDA CILARO-MONTE, CON ANNESSA ISOLA ECOLOGICA



40 REALIZZAZIONE DI UNA PIATTAFORMA LOGISTICA PER LA RACCOLTA, STOC-
CAGGIO E TRASFORMAZIONE DEGLI SCARTI AGRICOLI PER LA PRODU-
ZIONE DI AGRIPELLET DA DESTINARE ALL'AUTOCONSUMO DEI PAESINI E
ENERGETICI DEGLI IMMOBILI COMUNALI, CON ANNESSI IMPIANTI DI COGENE-
RAZIONE E TRIGENERAZIONE

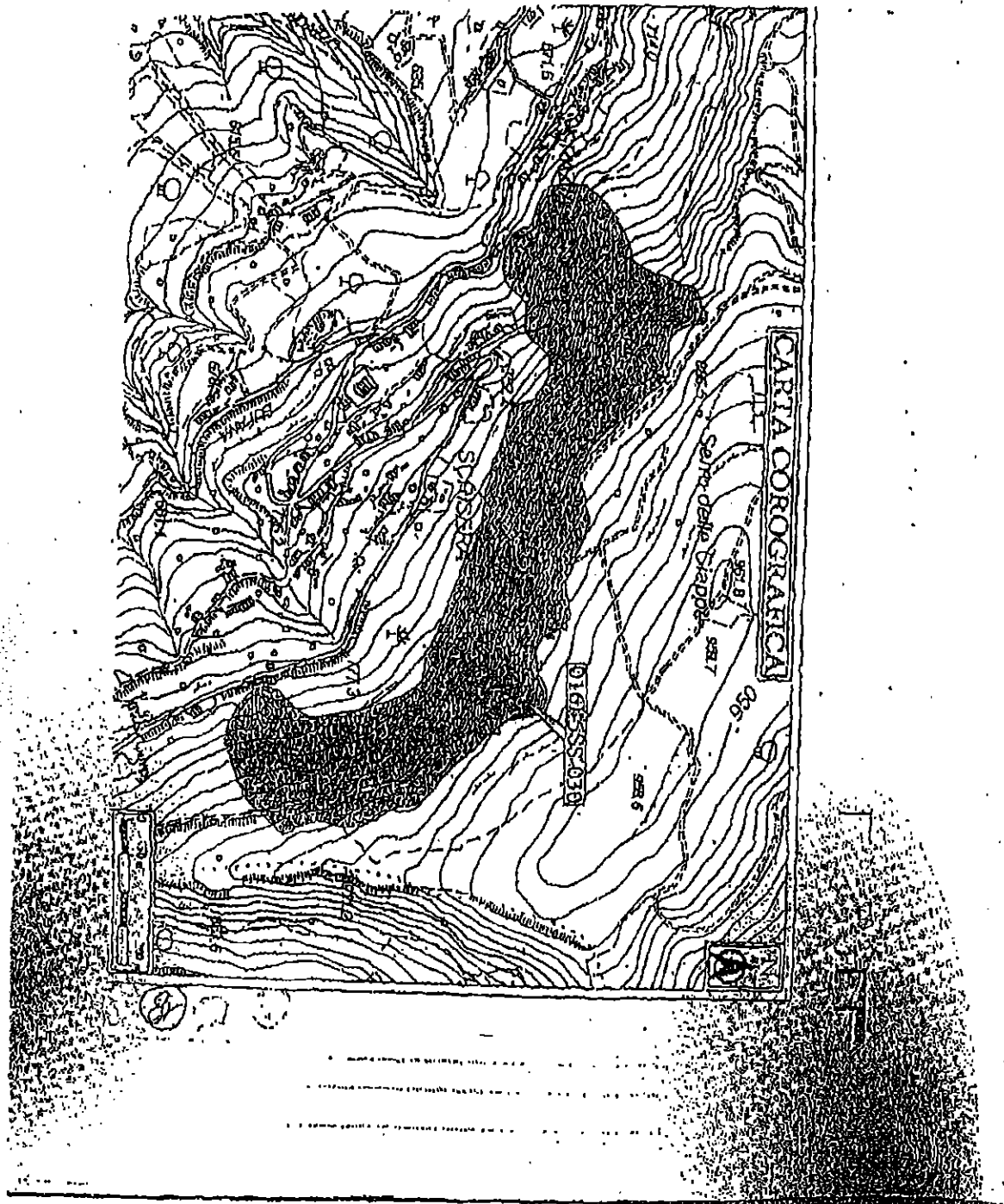

11 OPERE D'URBANIZZAZIONE ED INFRASTRUTTURE DEL PIANO PER
INSIEMI PRODOTTIVI IN C.D.A. S. MARIA CUMA.



COMUNE DI S. MARIA CUMA
(Messina)

COROGRAFIA Scala 1:50.000

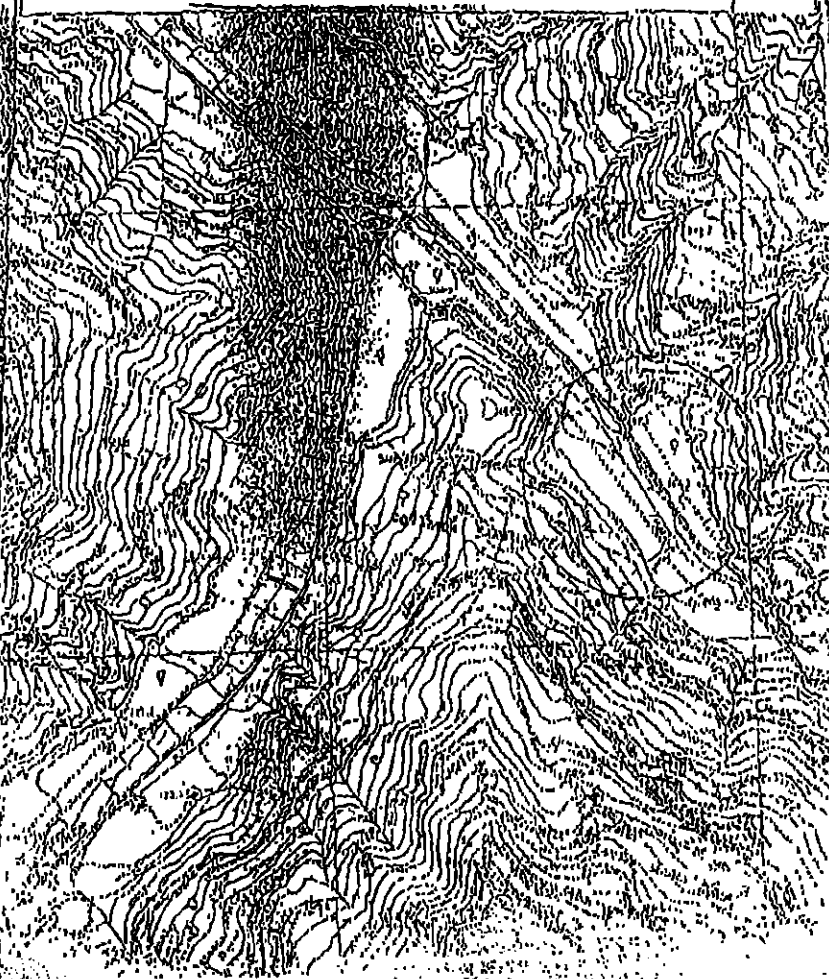

12

PROGETTO DELLA STRADA DEL PELLEORNO.

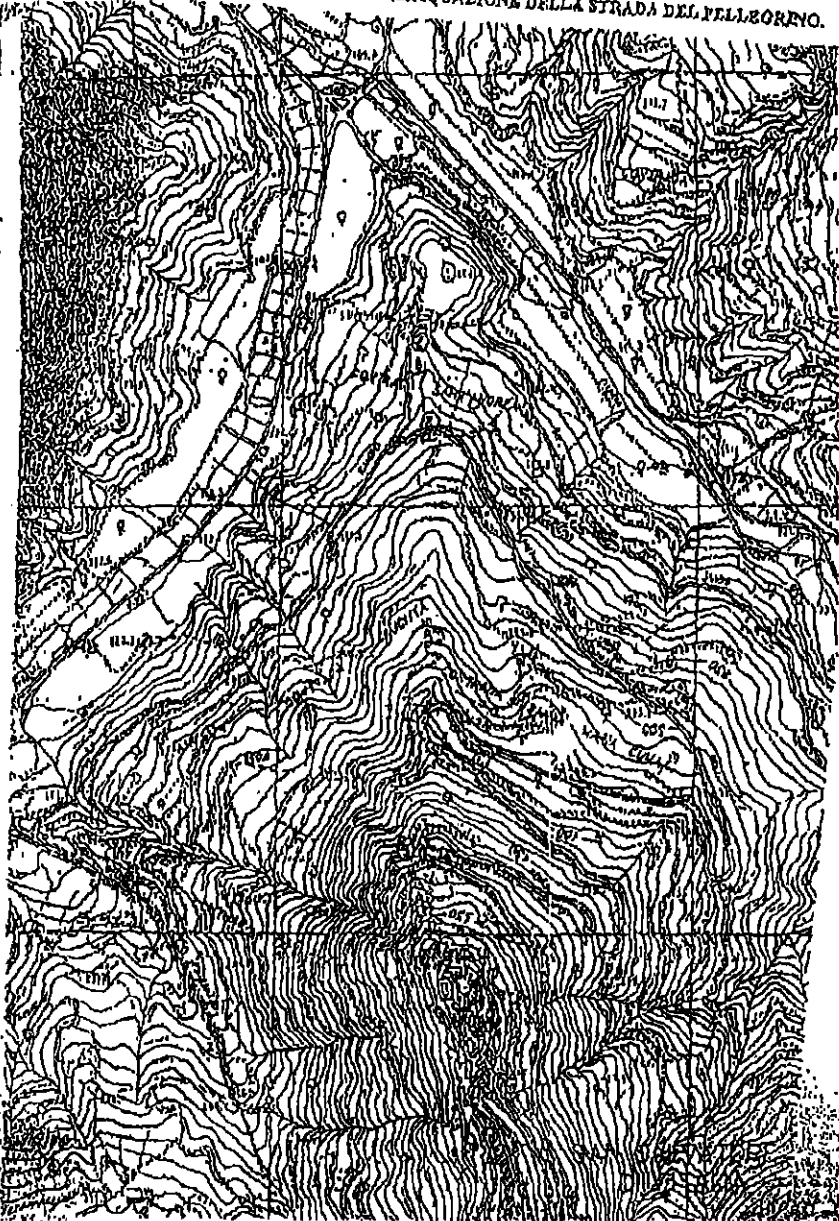

Scale: 1:50,000
Projection: UTM
Datum: Everest
Elevation: 1000m
Contour Interval: 20m
Scale bar: 0 to 1000m
North arrow: pointing up

13. ADEGUAMENTO ED AMPLIAMENTO DELL'IMPIANTO D'IRRIGAZIONE DEL
CANTIERO COMUNALE.



COMUNE DI S. SALVATORE DI FITALIA.
(Provincia di Messina)

COROGRAFIA Scala 1:10,000



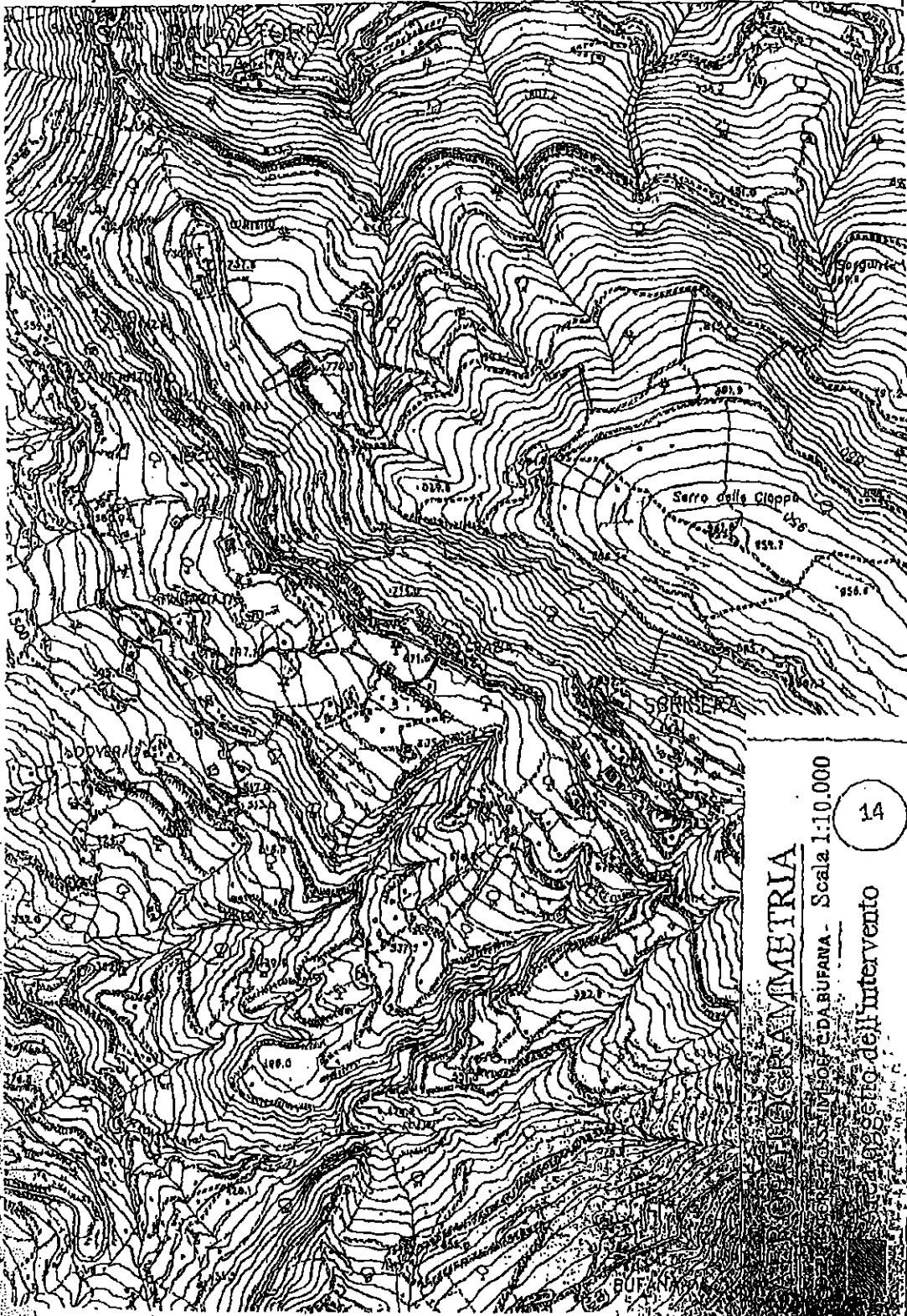

TOPOGRAFIA

REGIONE DI SAN GIOVANNI BUONAIUTI - Scala 1:10.000

Progetto dell'intervento

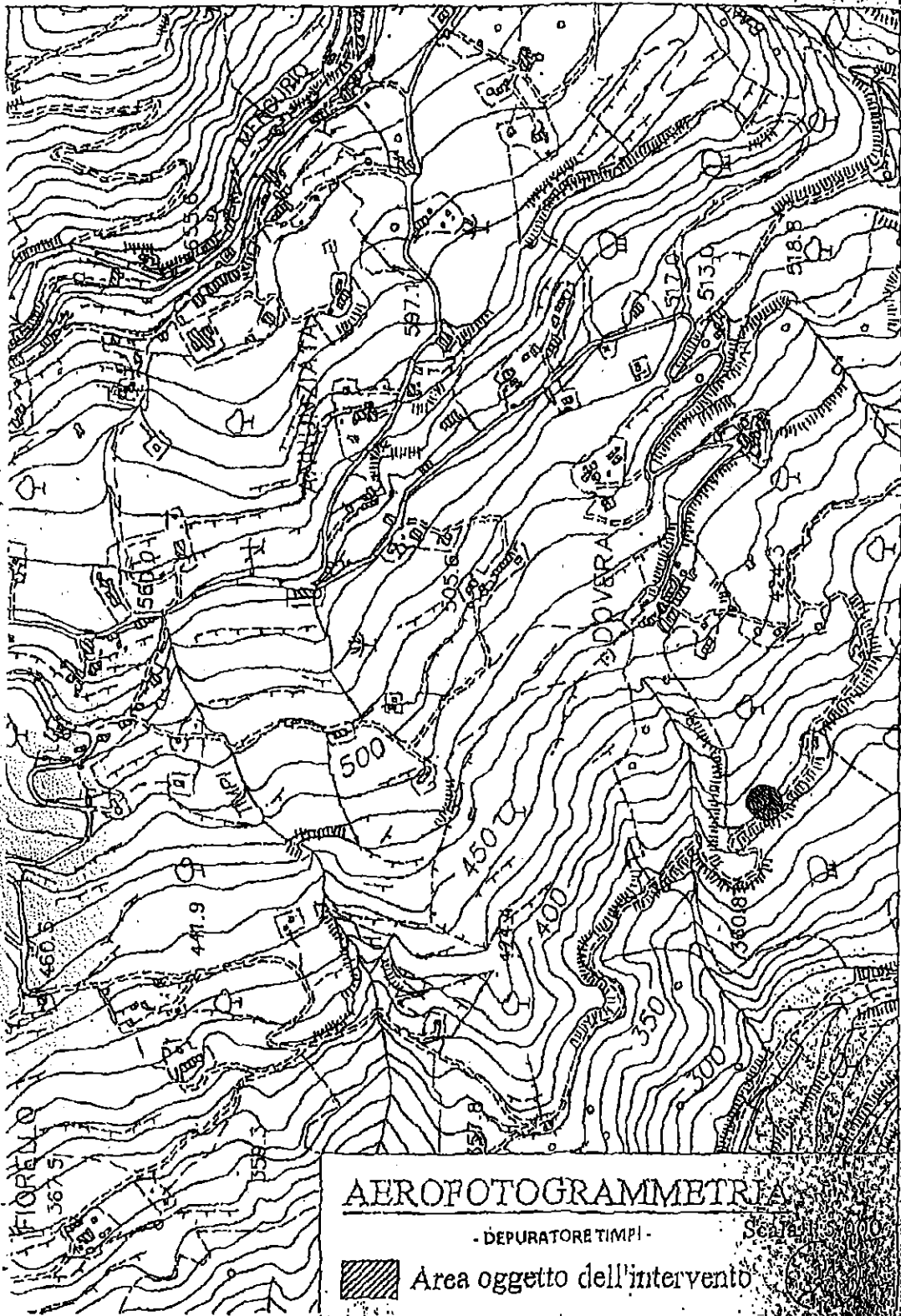

AEROFOTOGRAMMETRIA

- DEPURATORE TIMPI -

Scala



Area oggetto dell'intervento

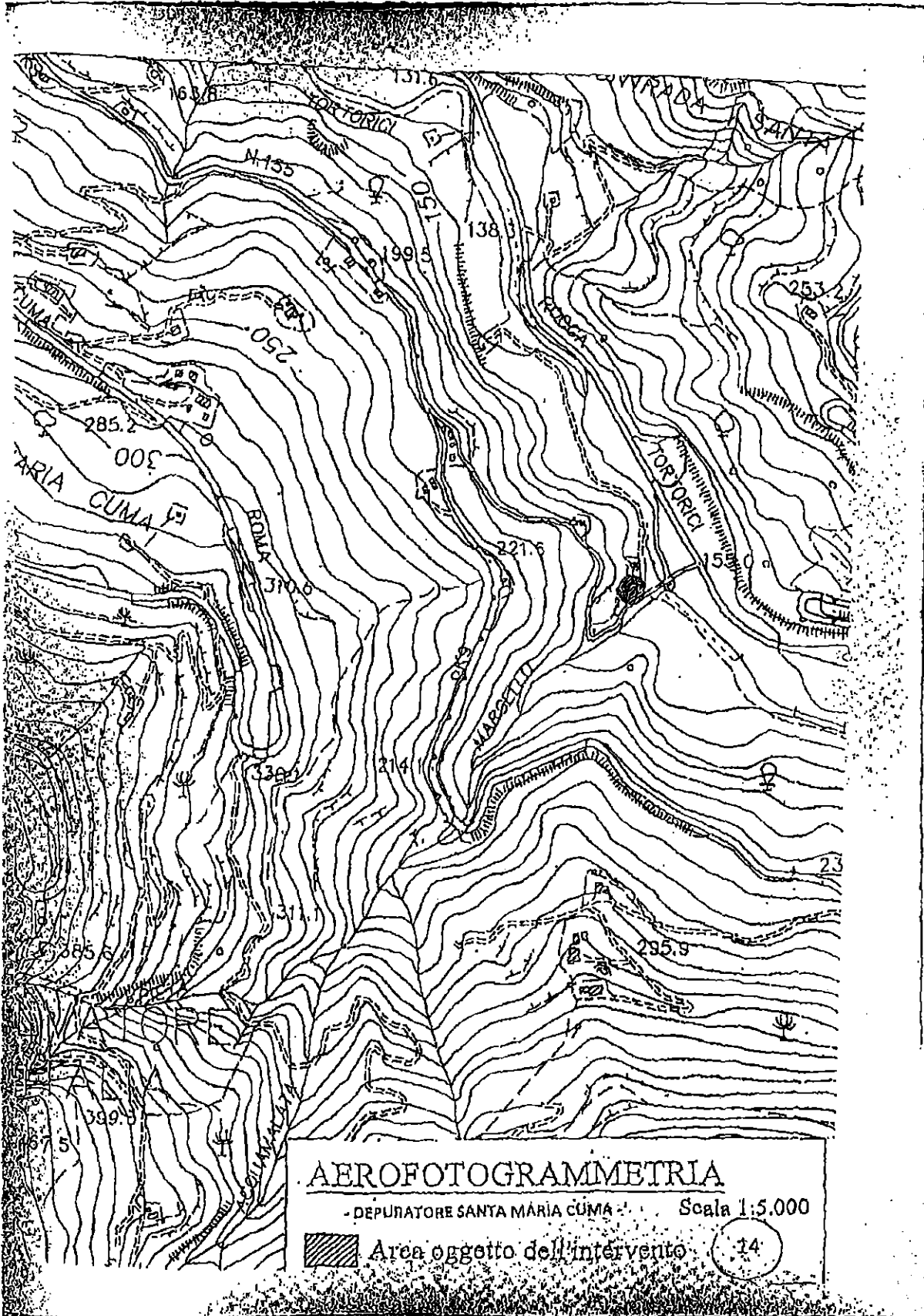

AEROFOTOGRAMMETRIA

- DEPURATORE SANTA MARIA CUMA - Scala 1:5.000

 Area oggetto dell'intervento

14

LAVORI DI REALIZZAZIONE DI UN IMPIANTO FOTOVOLTAICO DA 25,00 KWp PRESSO L'ISTITUTO COMPRENSIVO DI CONTIADA SCRISERA.



16 LAVORI DI REALIZZAZIONE DI UN IMPIANTO FOTOVOLTAICO DA 40,32 KWp
PRESSO LA PALESTRA COMUNALE.



IL PROGETTO PER L'INCREMENTO DELLA EFFICIENZA ENERGETICA,
COGENERAZIONE E GESTIONE ENERGETICA PRESSO EDIFICI COMUNALI

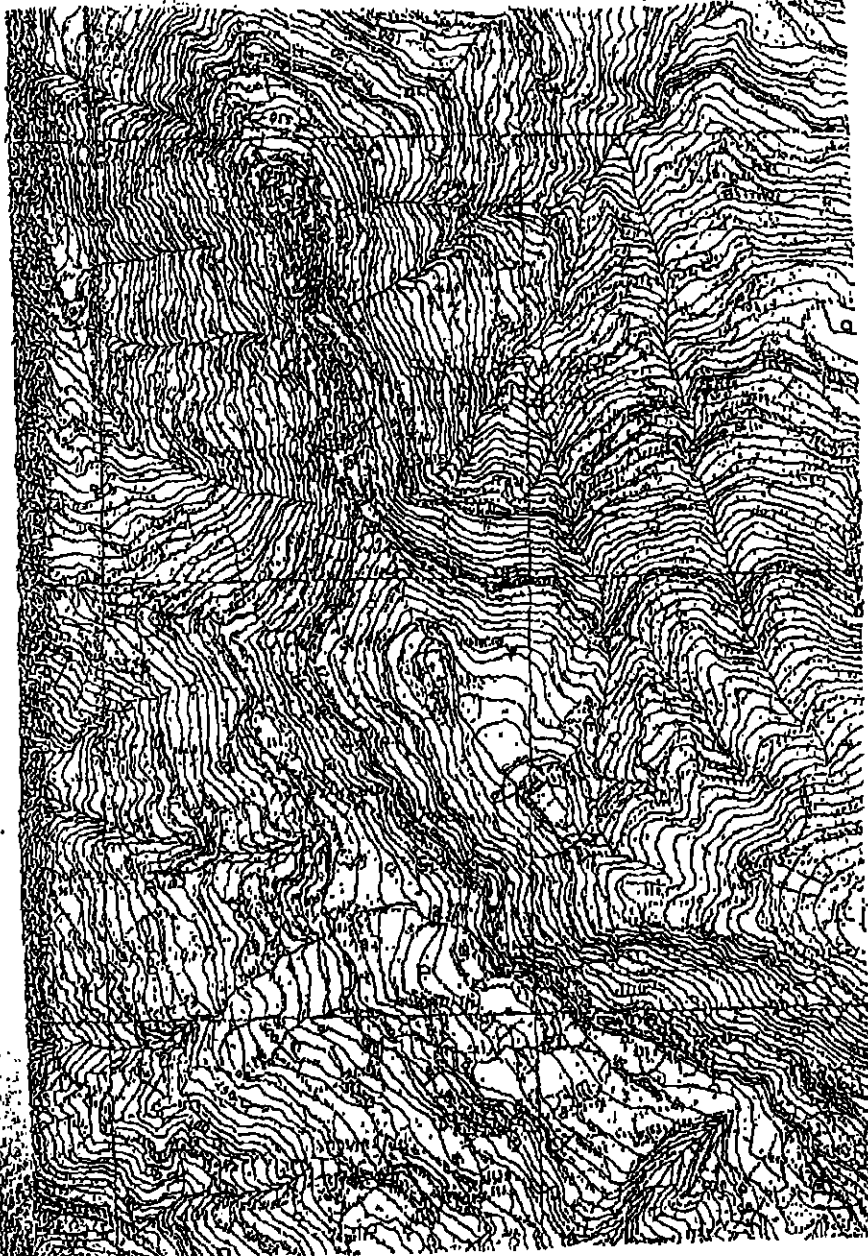

.....

.....

.....

18. RECUPERO ED ARREDO ZONA CIRCOSTANTI CHIESA S.S. SALVATORE.



COMUNE DI S. SALVATORE DI ITALIA
(Provincia di Messina)

COROGRAFIA Scala 1:10.000

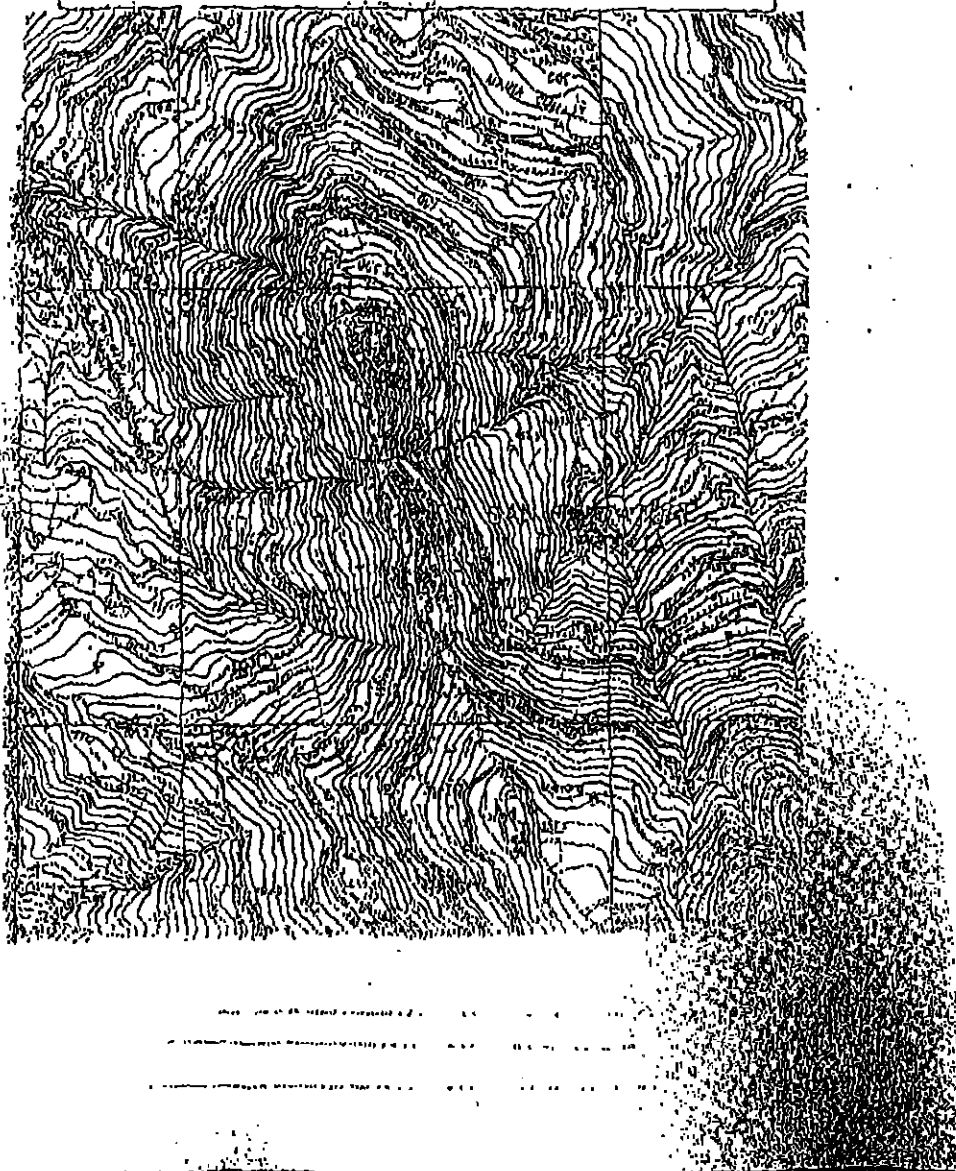

19. RIQUALIFICAZIONE RECUPERO ED ARREDO VIE E PIAZZE DEL CENTRO
URBANO.



COMUNE DI S. SALVATORE DI FITALIA
(Provincia di Messina)

COROGRAFIA Scala 1:10.000

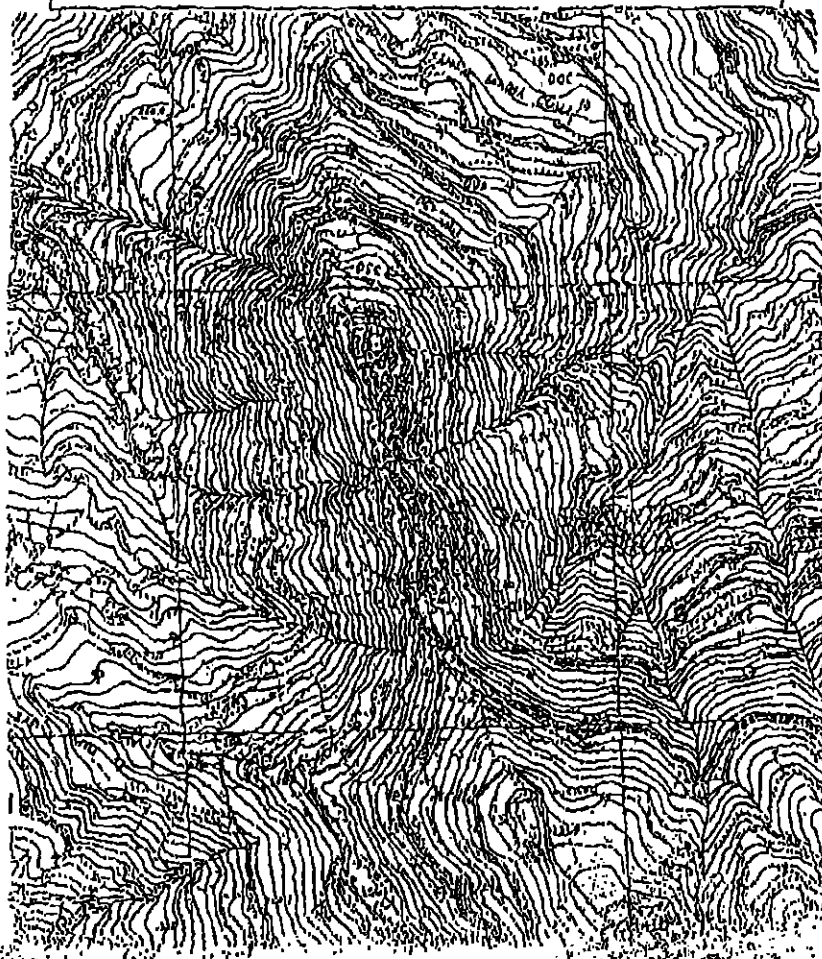

20 RI FUNZIONALIZZAZIONE DELL'EDIFICIO COMUNALE DI PIAZZA MATTARELLA
E RIQUALIFICAZIONE DEGLI SPAZI ADIACENTI DA ADIBIRE A CENTRO SERVIZI
ALLA PERSONA PER I PRESIDENTI ED I VISITATORI.



COMUNE DI SALVATORE DI STABIA
(Provincia di Messina)

COROGRAFIA 1:10.000

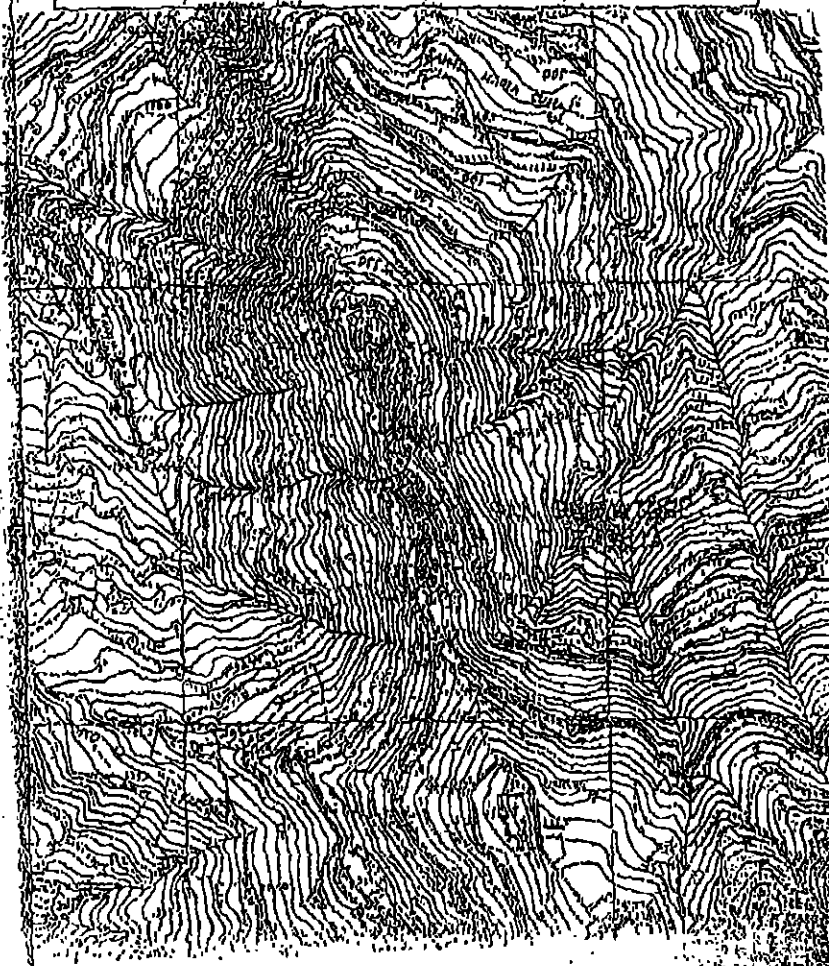

LA COSTRUZIONE AUTONOMA ALL'APERTO DA REALIZZARE IN LARGO STAZIONE.



COMUNE DI S. SALVATORE DI FITALIA
(Provincia di Messina)

COROGRAFIA Scala 1:10.000

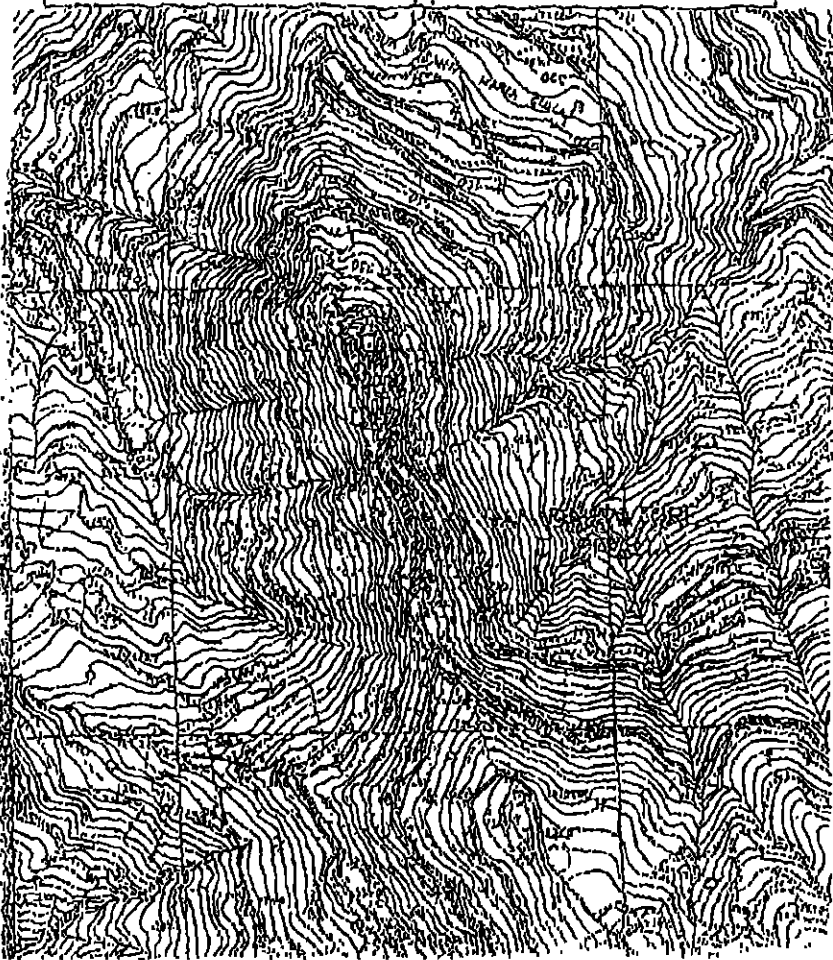

21. MANUTENZIONE, ADEGUAMENTO ED AMMODERNAMENTO STRADA DI PENETRAZIONE AGRICOLA EXTRAURBANA DI COLLEGAMENTO TRA LA SP 133 DAINO ZAMBORI.

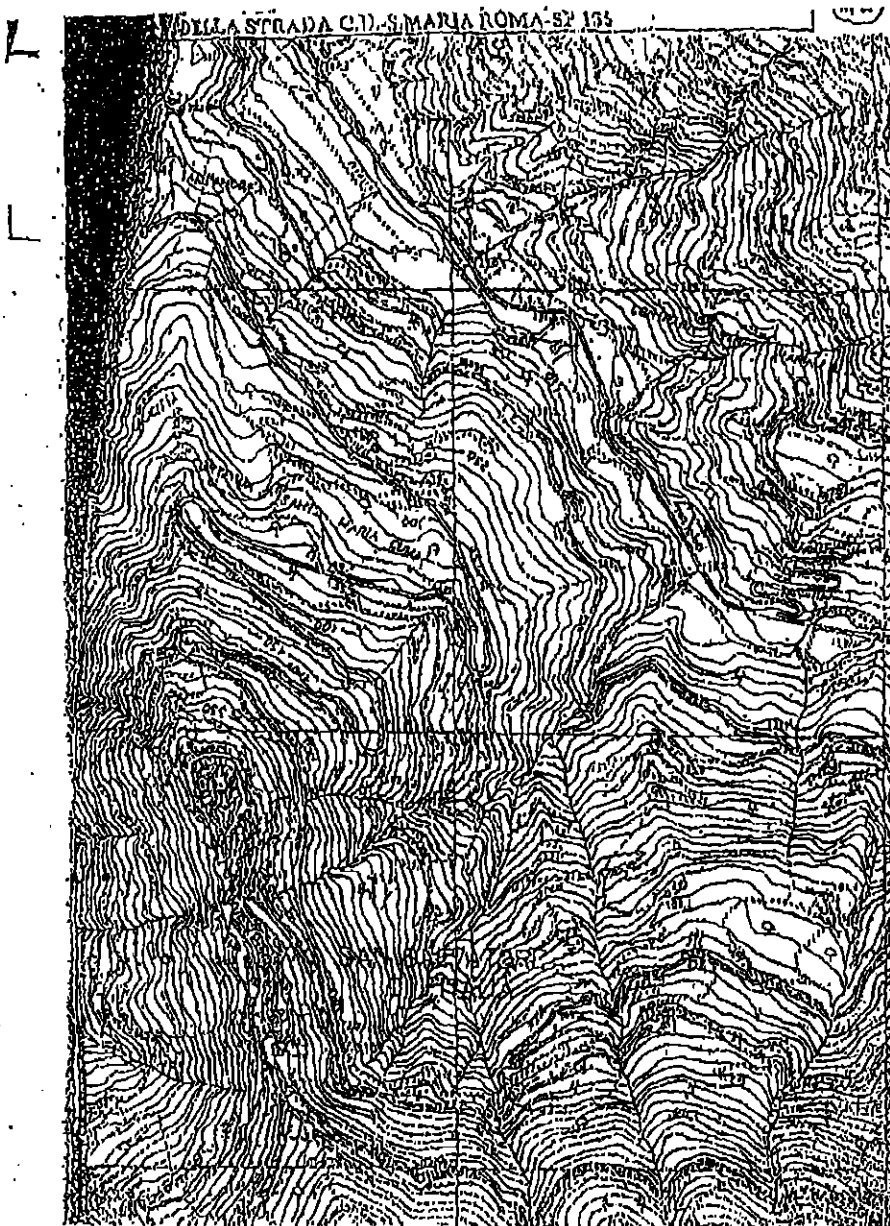

Scale and other technical details, including a scale bar and possibly a north arrow, though they are difficult to discern due to the high contrast and grain of the image.

1:50,000

23 SISTEMAZIONE E MANUTENZIONE STRADA DI PENETRAZIONE AGRICOLA VINA
PIANO APLASI - PIANO MAZZA - MONTE GIUDA.

HISTORICAL OCCURRENCE OF THE VINE IN THE AREA:

S. Giovanni - S. Maria - S. Anna - S. Maria Maddalena
S. Maria Maddalena - S. Maria Maddalena - S. Maria Maddalena
S. Maria Maddalena - S. Maria Maddalena - S. Maria Maddalena
S. Maria Maddalena - S. Maria Maddalena - S. Maria Maddalena



STAZIONE AEROFOTOGRAFICA
S. MARIA

2) LAVORI URGENTI DI CONSOLIDAMENTO DEL VERSANTE GRAZIA - SCIUSERA.



COMUNE DI S. SALVATORE DI ITALIA

(Provincia di Messina)

COROGRAFIA Scala 1:10.000

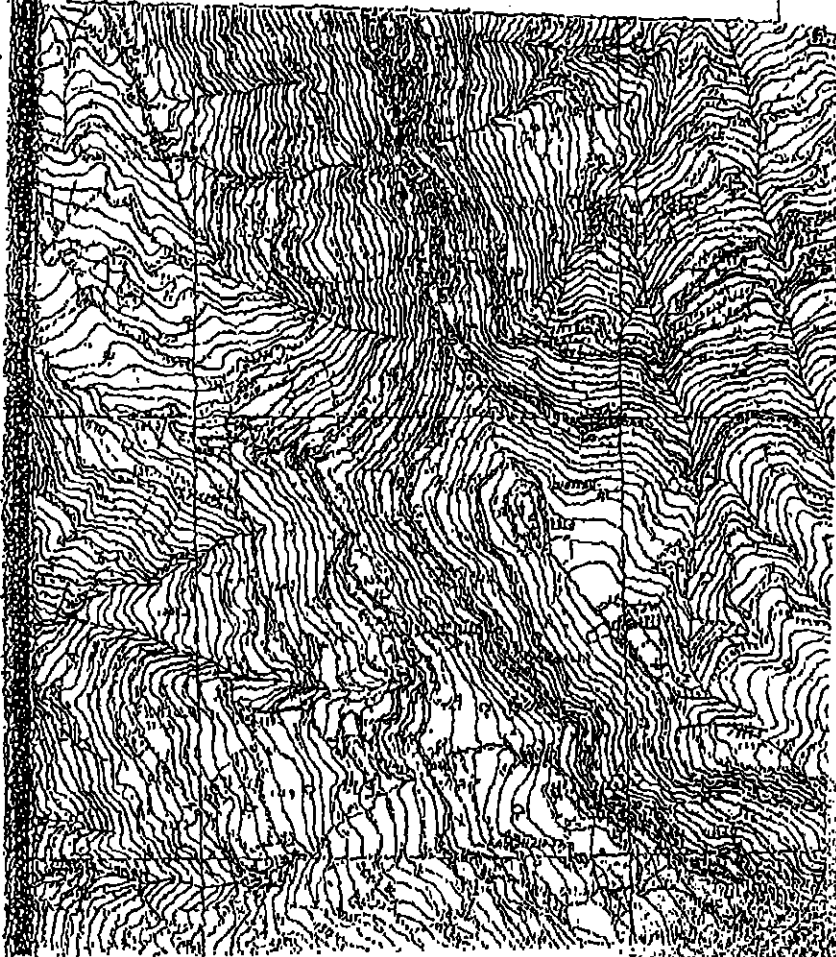

25 LAVORI DI CONSOLIDAMENTO DEL VERSANTE VALLONE PIETA' A PROTEZIONE
DEL CENTRO URBANO,



COMUNE DI S. SALVATORE DI ITALIA
(Provincia di Messina)

COROGRAFIA Scala 1:10,000

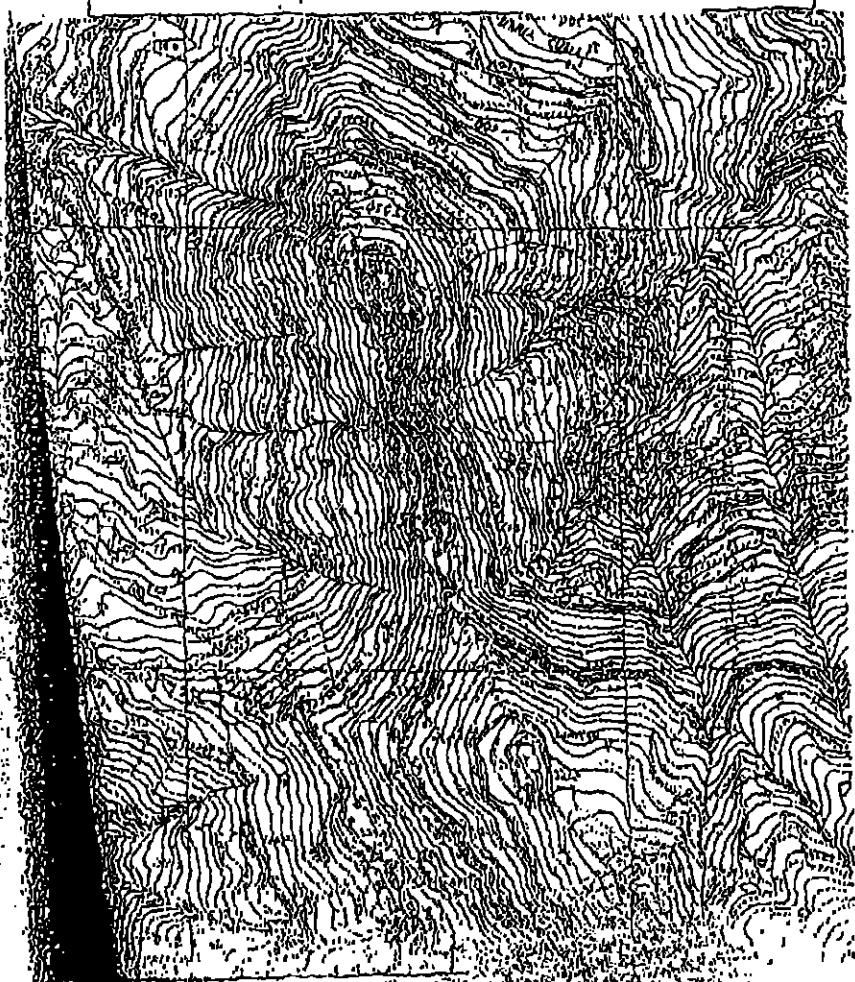

26 LAVORI DI CONSOLIDAMENTO DEL VERSANTE A VALLE DELLA VIA CORSO DEL
POPOLO A SALVAGUARDIA DEL CENTRO ABITATO.

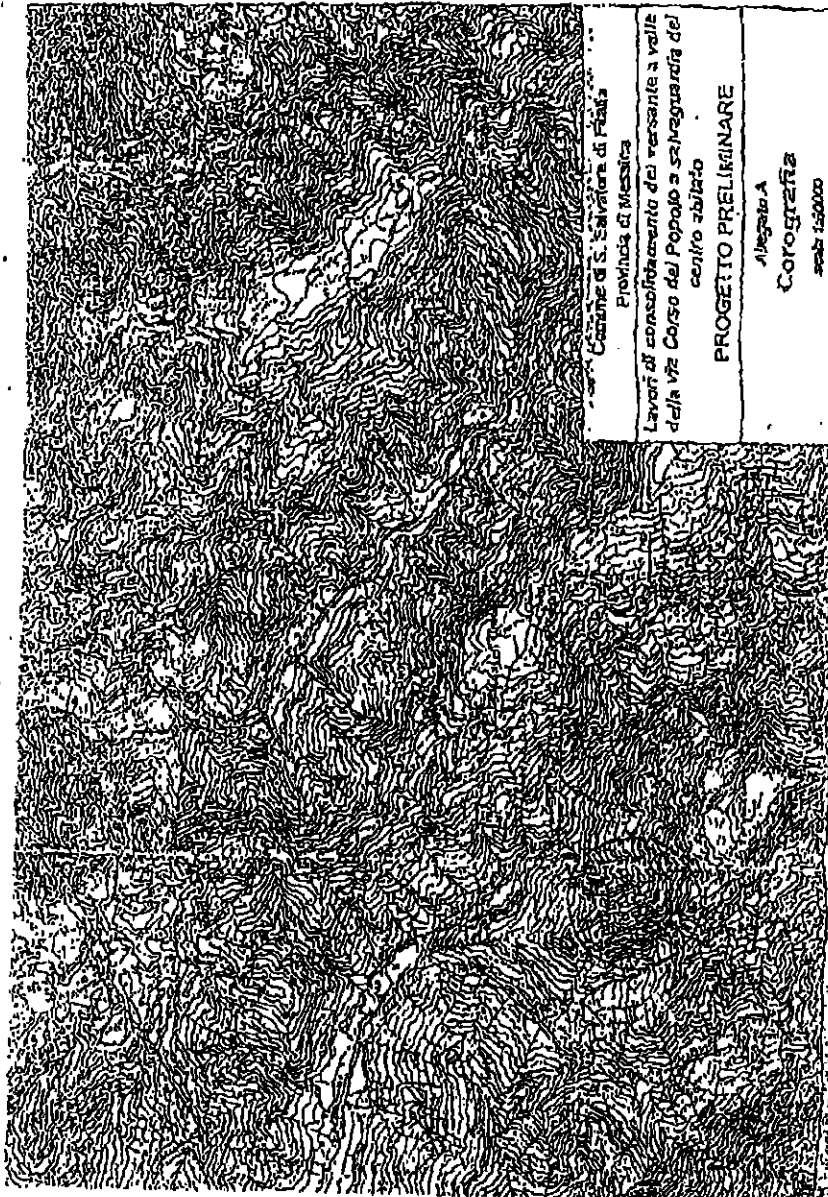

Comune di S. Salvatore di Fitalia
Provincia di Messina
Lavori di consolidamento del versante a valle
della via Corso del Popolo a salvaguardia del
centro abitato

PROGETTO PRELIMINARE

Algebra A
Corografia
scala 1:50000

24. LAVORI DI CONSOLIDAMENTO E MESSA IN SICUREZZA DEL COSTONE
ROCCIOSO SOPRASTANTE LA CONTRADA SCRISERA.

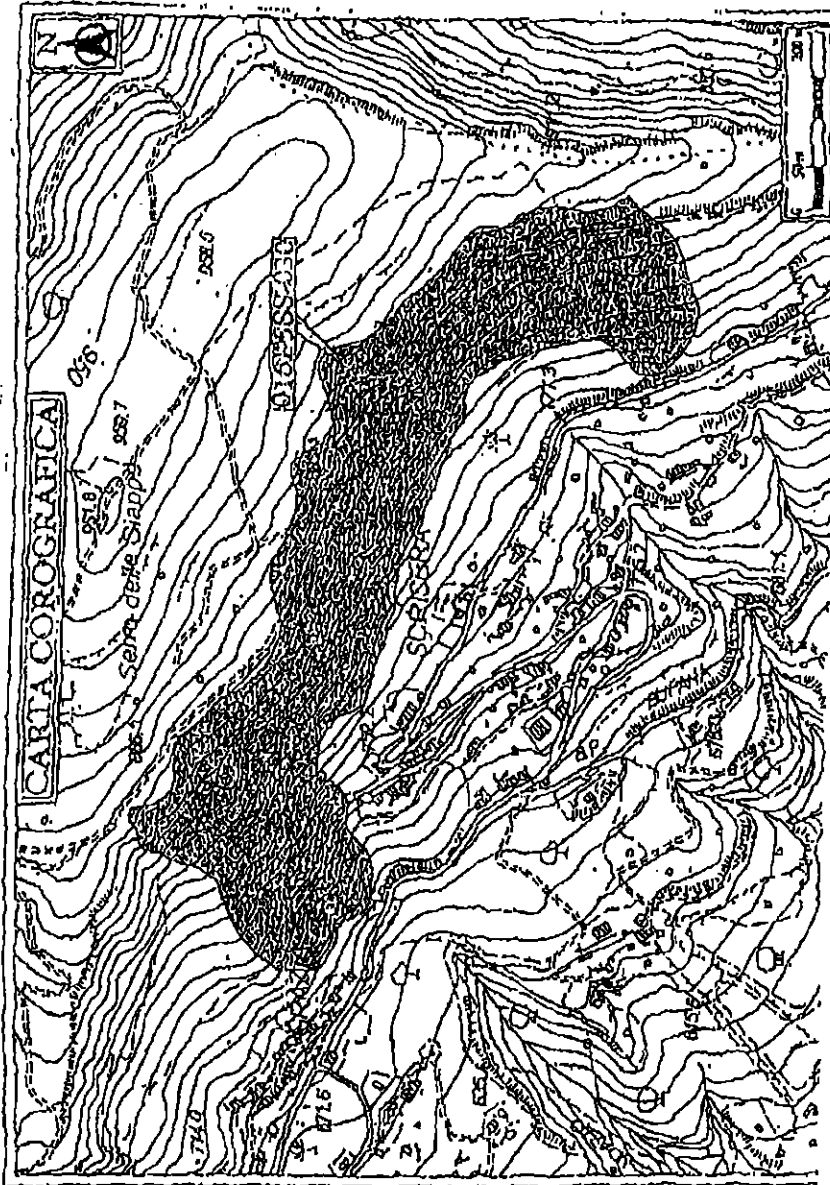

28 CONSOLIDAMENTO NUCLEO ABITATIVO C.D.A. DOVERA E LAVORI DI
SISTEMAZIONE IDRAULICO-FORESTALE DEL VALLONE RANDAZZO.

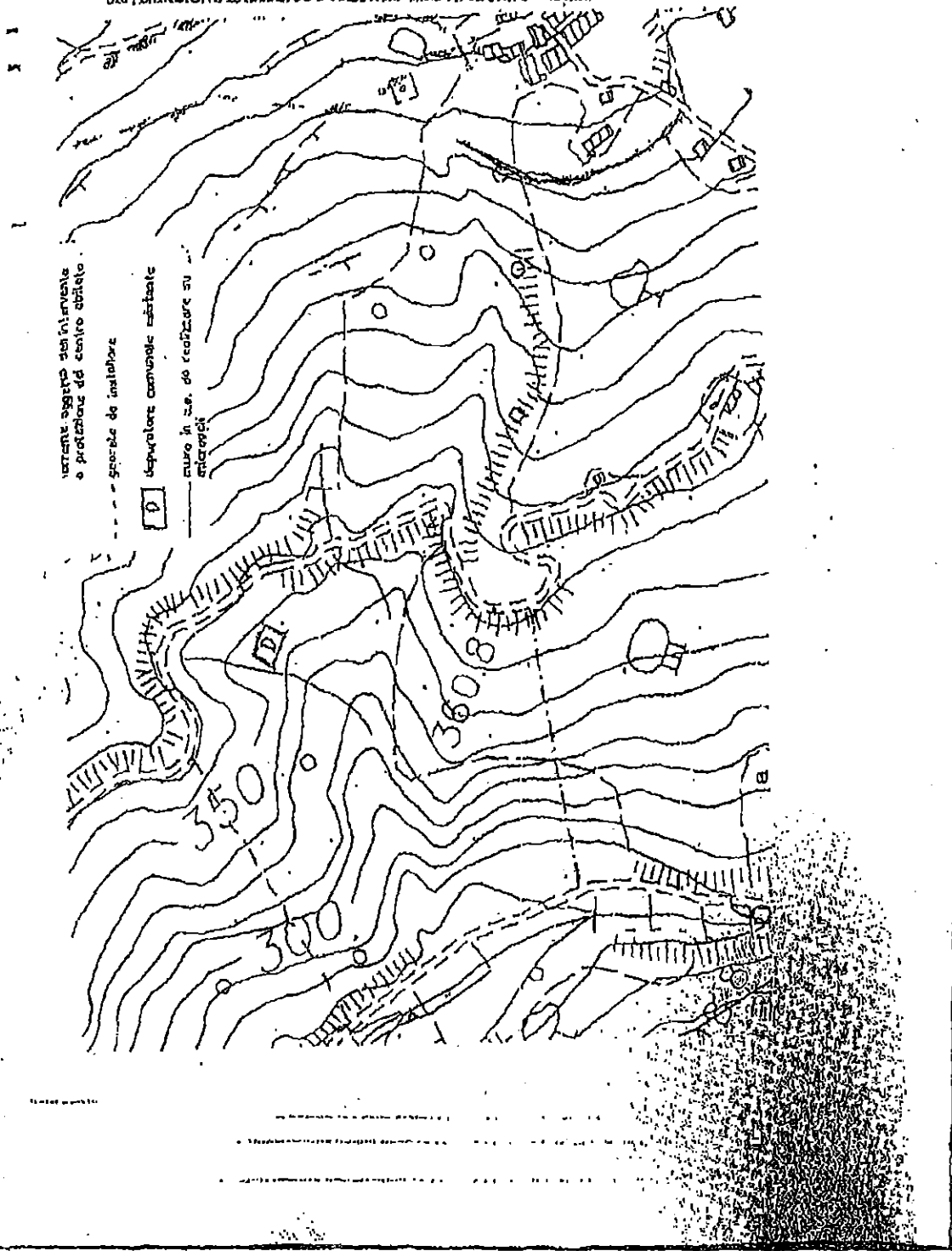

vergente aggrito con intervento
a protezione del centro abitato
- - - spazio da instaurare
[] depuratore comunale esistente
- x - corso in s.s. da realizzare su
progetto

D.

350

300

360

S.S. 10

B

13. RIFACIMENTO CONDOTTA ADDUZIONALE E RETI IDRICHE INTERNE FRAZIONE
VERSANTE OVEST.

9. RIFACIMENTO CONDOTTA ADDUZIONE E RETI IDRICHE
INTERNE FRAZIONI VERSANTE OVEST

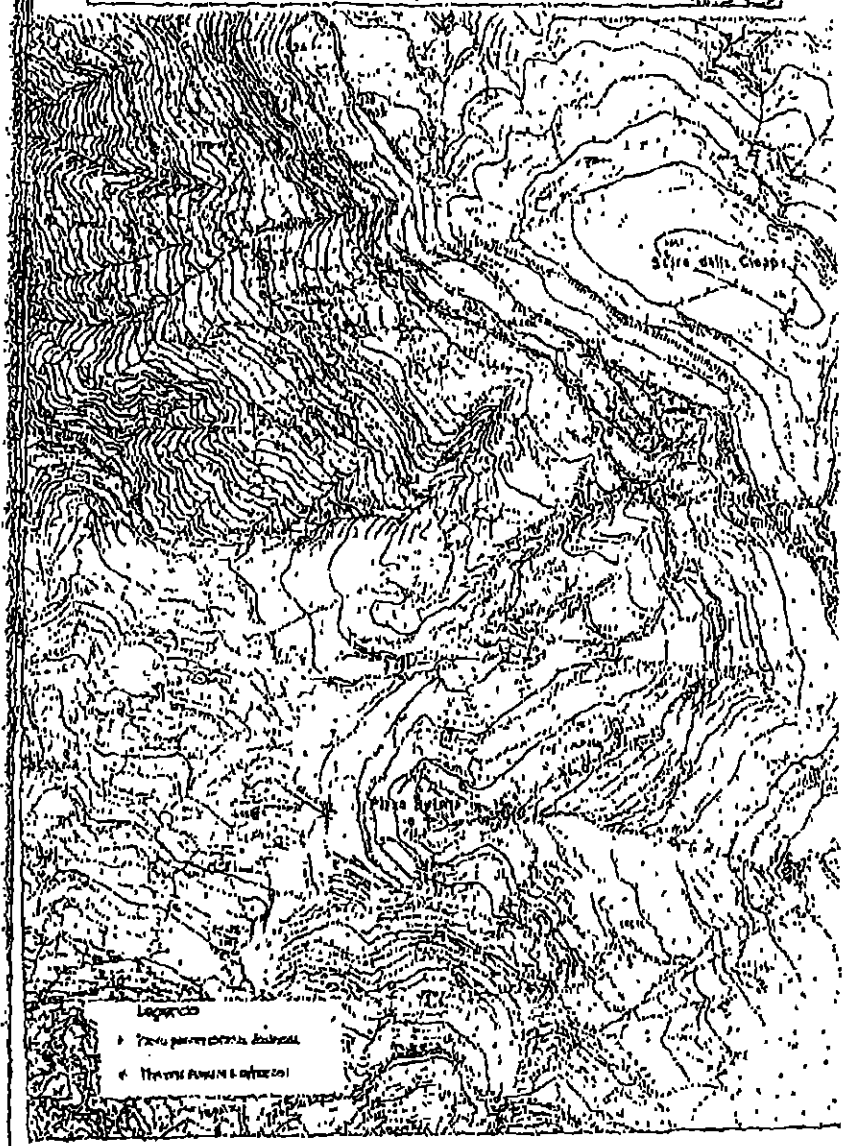

20. COMPLETAMENTO DELLA CHIESA S. ADRIANO.

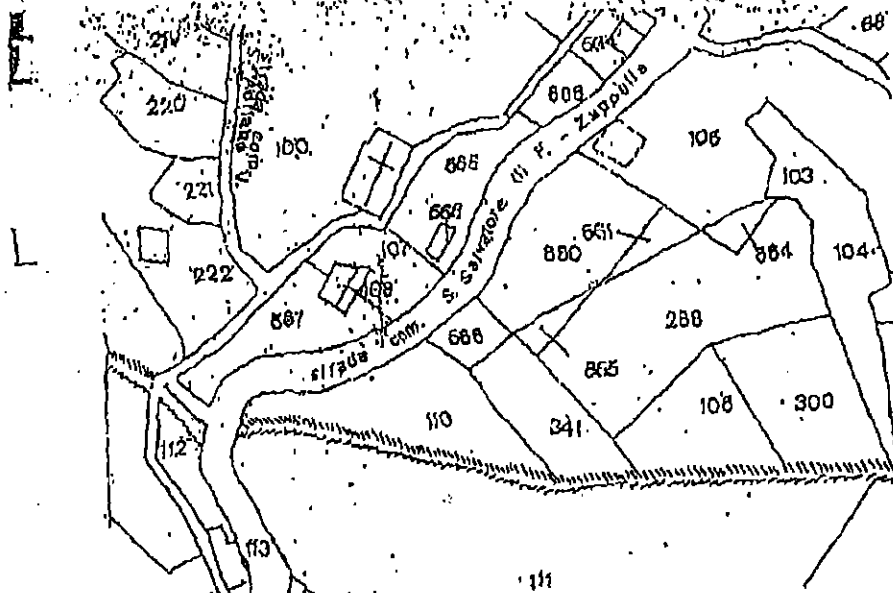

STRALCIO CATASTALE (Scala 1:1000) Fog. 9.

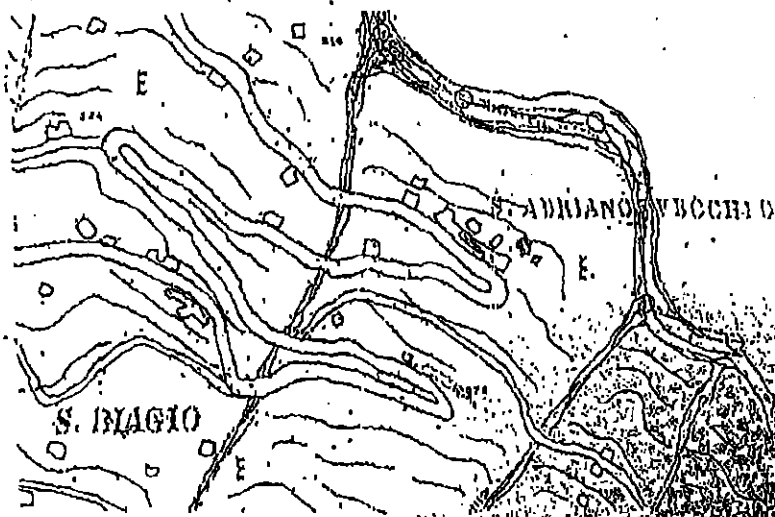

STRALCIO STRUM. URBANISTICO

34 REALIZZAZIONE DI UN CAMPO DI CALCOTTO E DOCCE A VALLE DI PIAZZA S. ANTONIO.

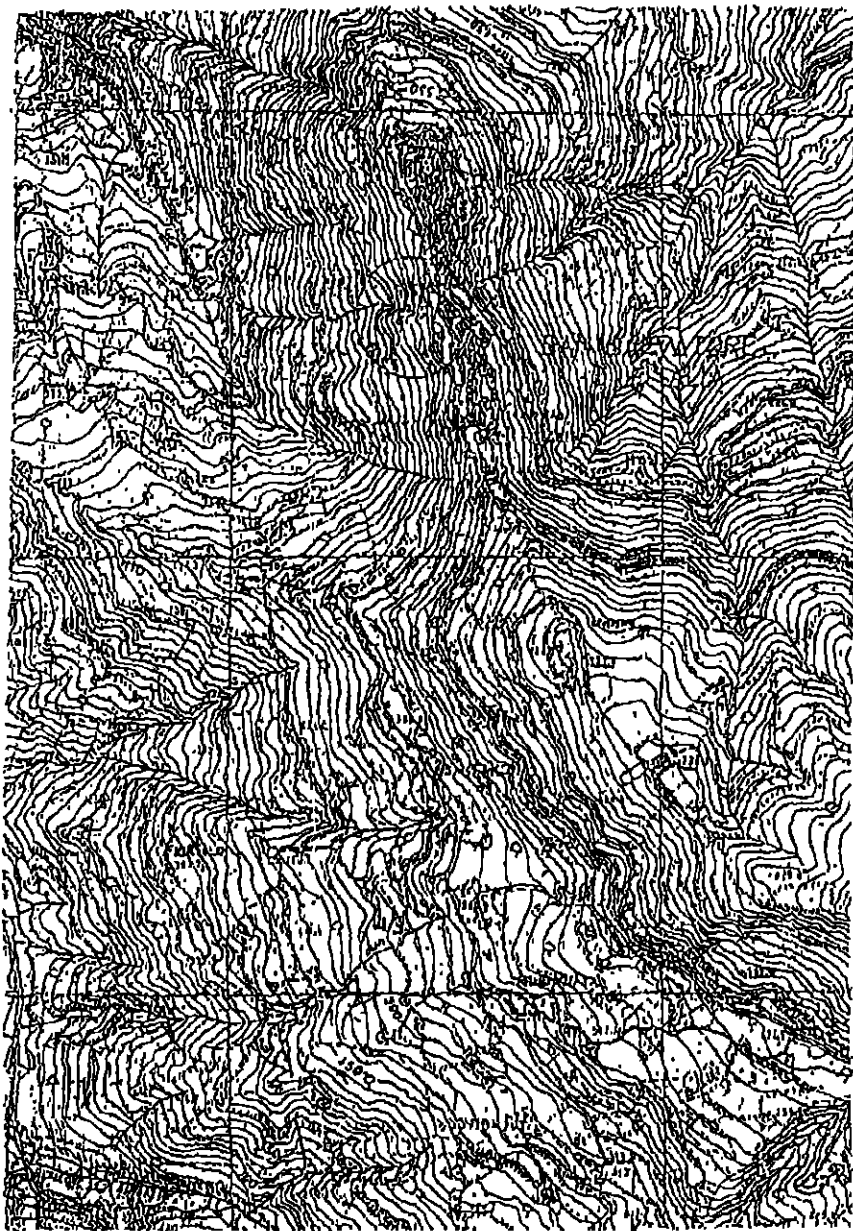

32 OPERE DI MANTENIMENTO E MIGLIORAMENTO FORESTALE.



COMUNE DI S. SALVATORE DI FITALIA
(Provincia di Messina)

COROGRAFIA Scala 1:10.000

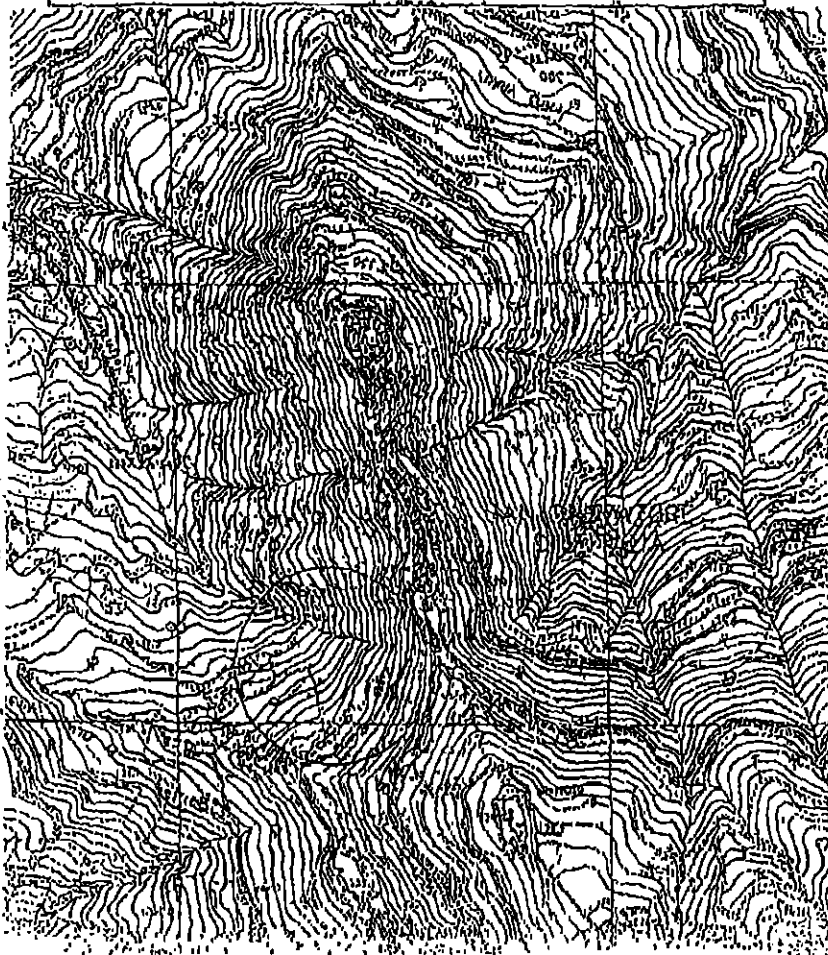

33 REALIZZAZIONE JUTE DI METANIZZAZIONE.

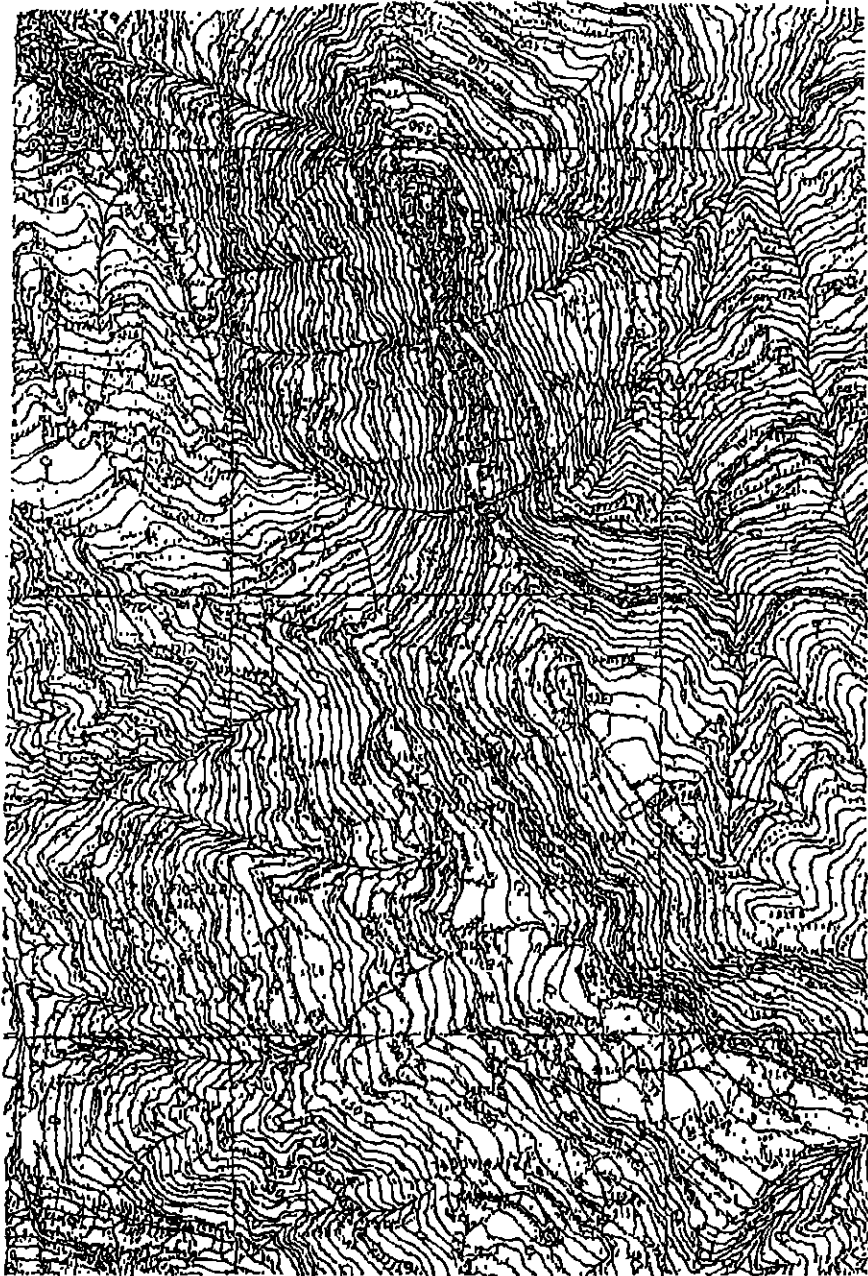

34. COMPLETAMENTO E MIGLIORAMENTO CAMPO DI CALCIO.

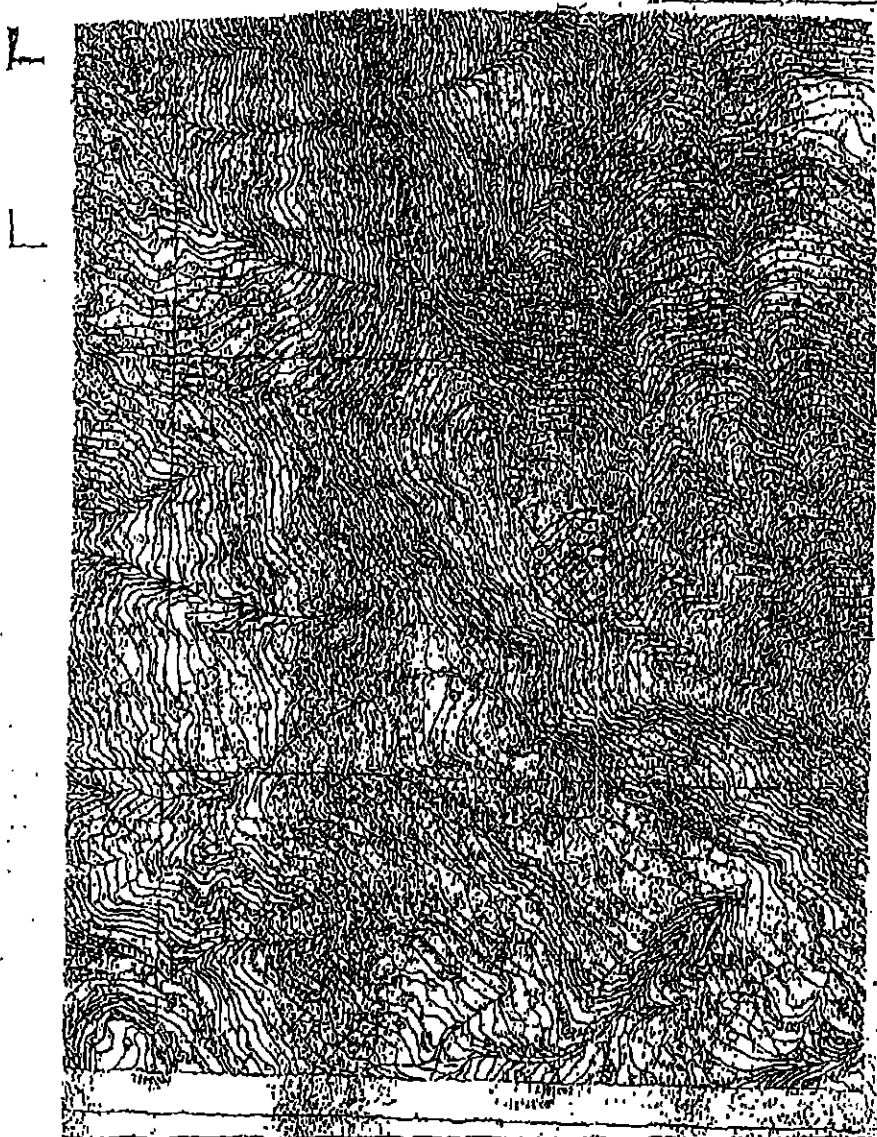

Stralbo aereofotogrammetria in scala 1:10000

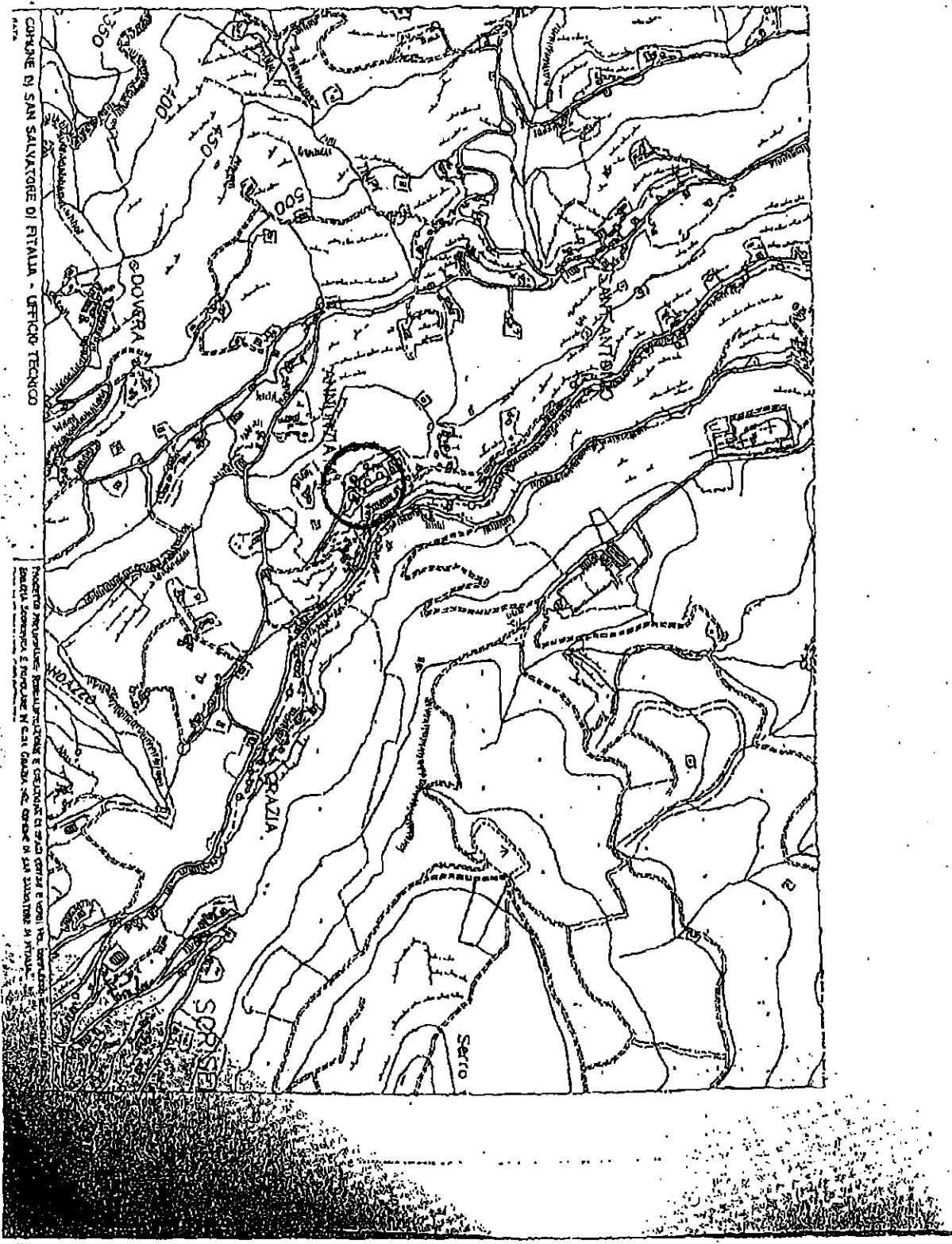

COMUNE DI SAN SALVATORE DI PITALLA - UFFICIO TECNICO

Prodotto e distribuito dalla IRI - Istituto Nazionale per lo Studio e la Ricostruzione del Territorio Urbanistico e del Paesaggio - Roma

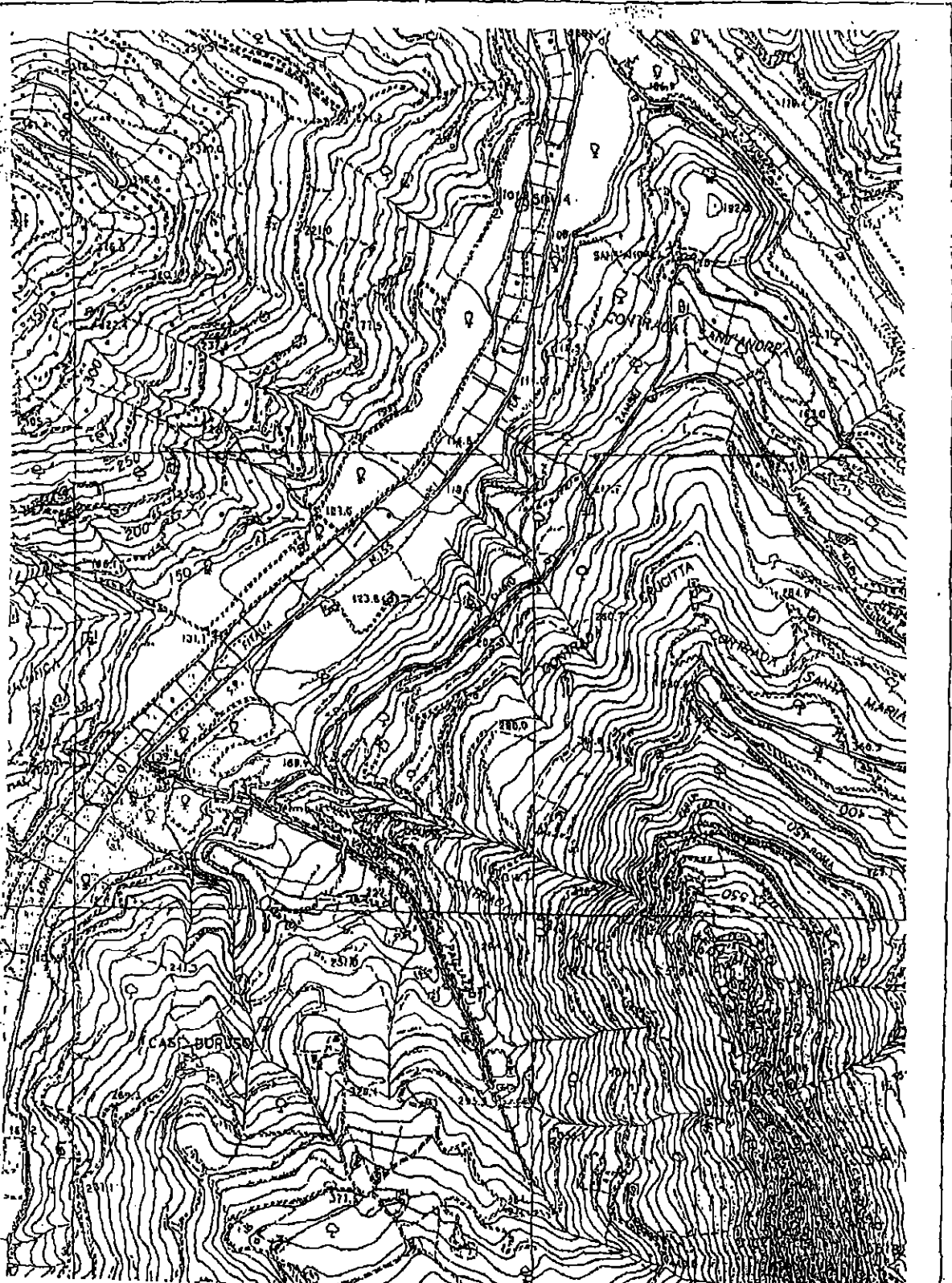

36. INTERVENTI DI SISTEMAZIONE IDRAULICA DEL FITALIA/ZAPPIU.L.A.

37. INTERVENTI DI ECO-EFFICIENZA E MIGLIORAMENTO DELLE PRESTAZIONI
ENERGETICHE DEGLI IMMOBILI COMUNALI.

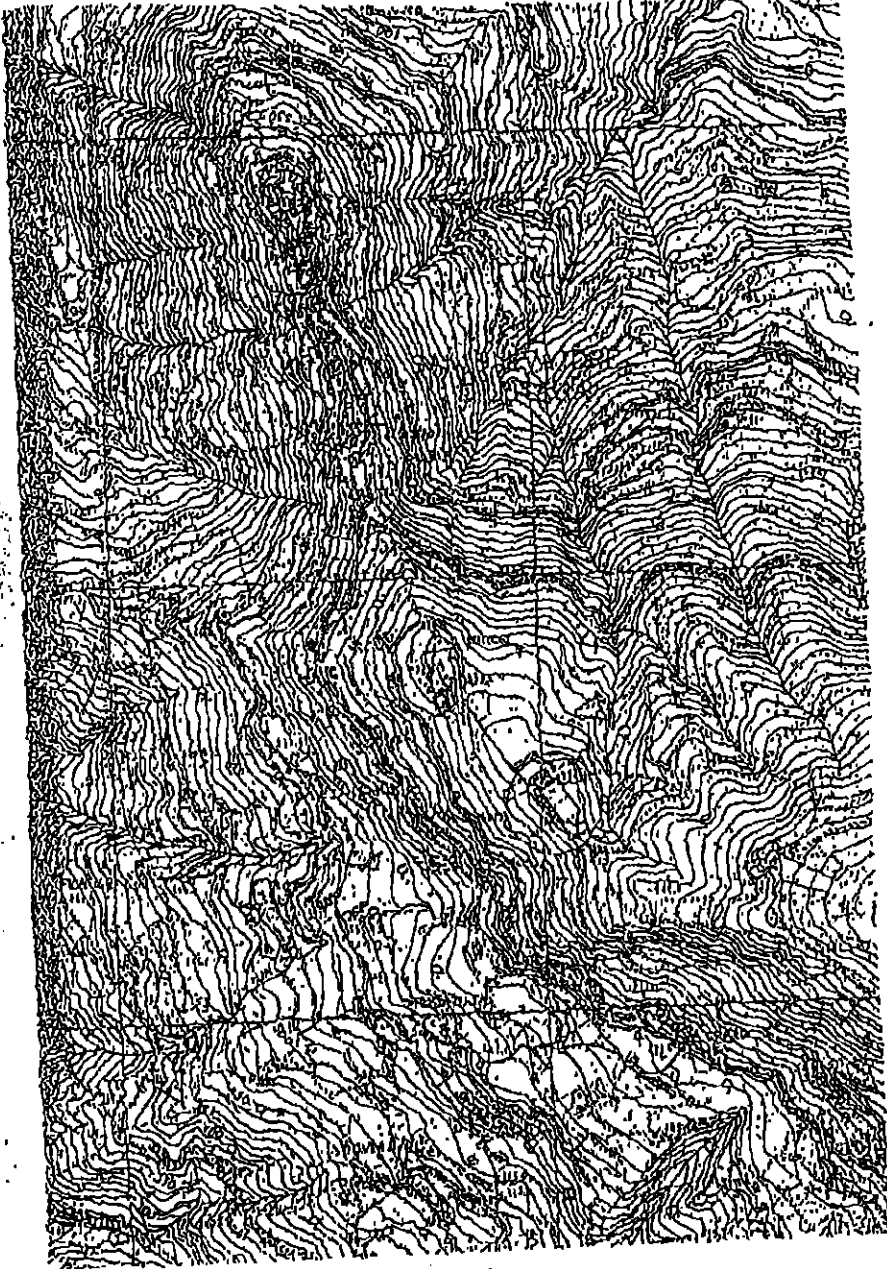

38. OTTIMIZZAZIONE DEI CONSUMI ENERGETICI DEGLI IMPIANTI DI
SOLLEVAMENTO ACQUE CON UTILIZZO DI FONTI DI ENERGIA RINNOVABILE.

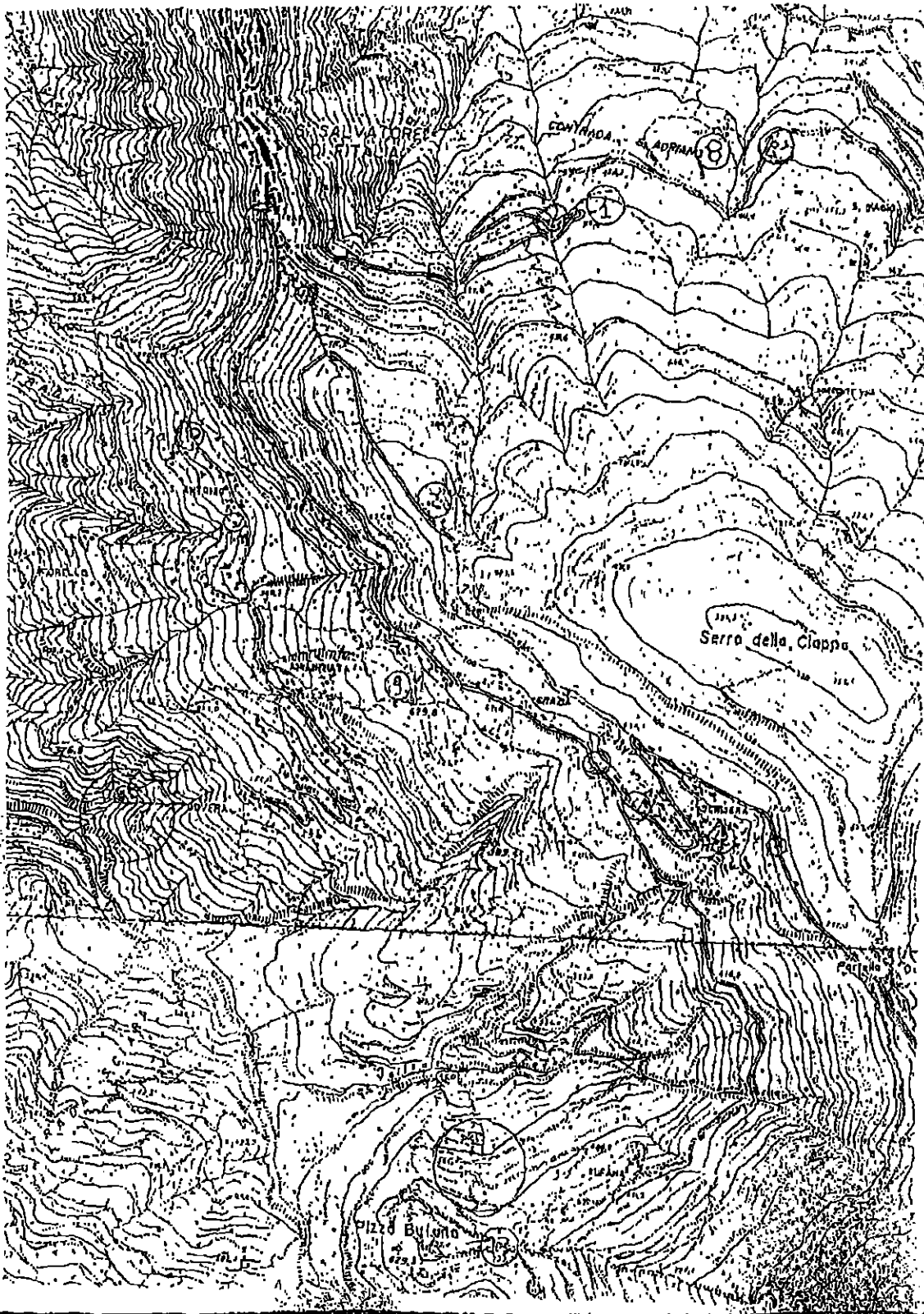

39. RIQUALIFICAZIONE ENERGETICA DELLA PUBBLICA ILLUMINAZIONE NELLE
AREE RURALI DEL TERRITORIO COMUNALE.

MAPPA DI RIQUALIFICAZIONE ENERGETICA DELLA PUBBLICA ILLUMINAZIONE NELLE AREE RURALI DEL TERRITORIO COMUNALE

80

81

82

83

84

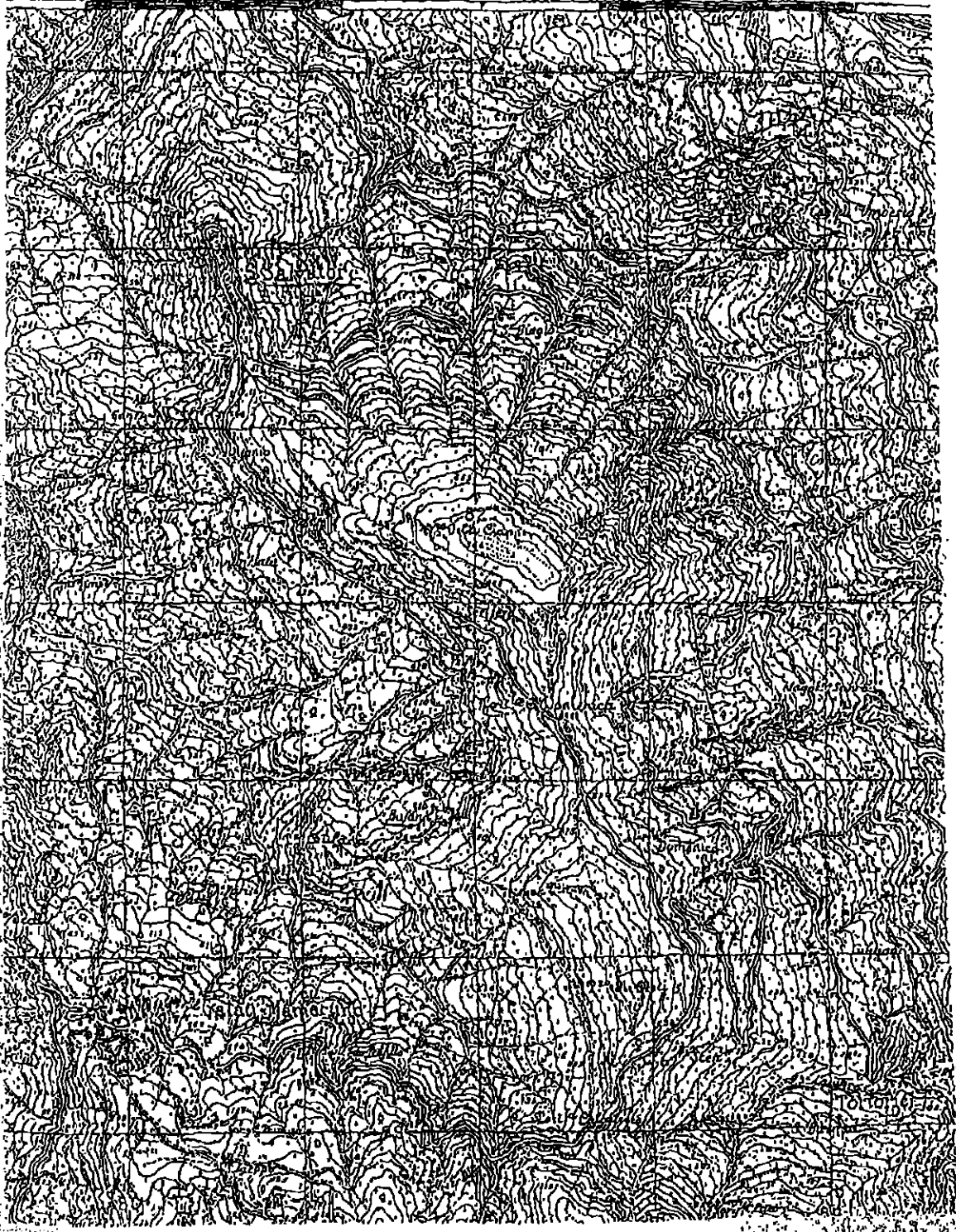

40. RIQUALIFICAZIONE ENERGETICA DELLA PUBBLICA ILLUMINAZIONE
DELL'INTERO TERRITORIO COMUNALE.

Ufficio Territoriale di Stato di Roma

Legge n. 488 del 17.12.1999 art. 15 comma 1 lett. a)

'80

'81

'82

'83

'84

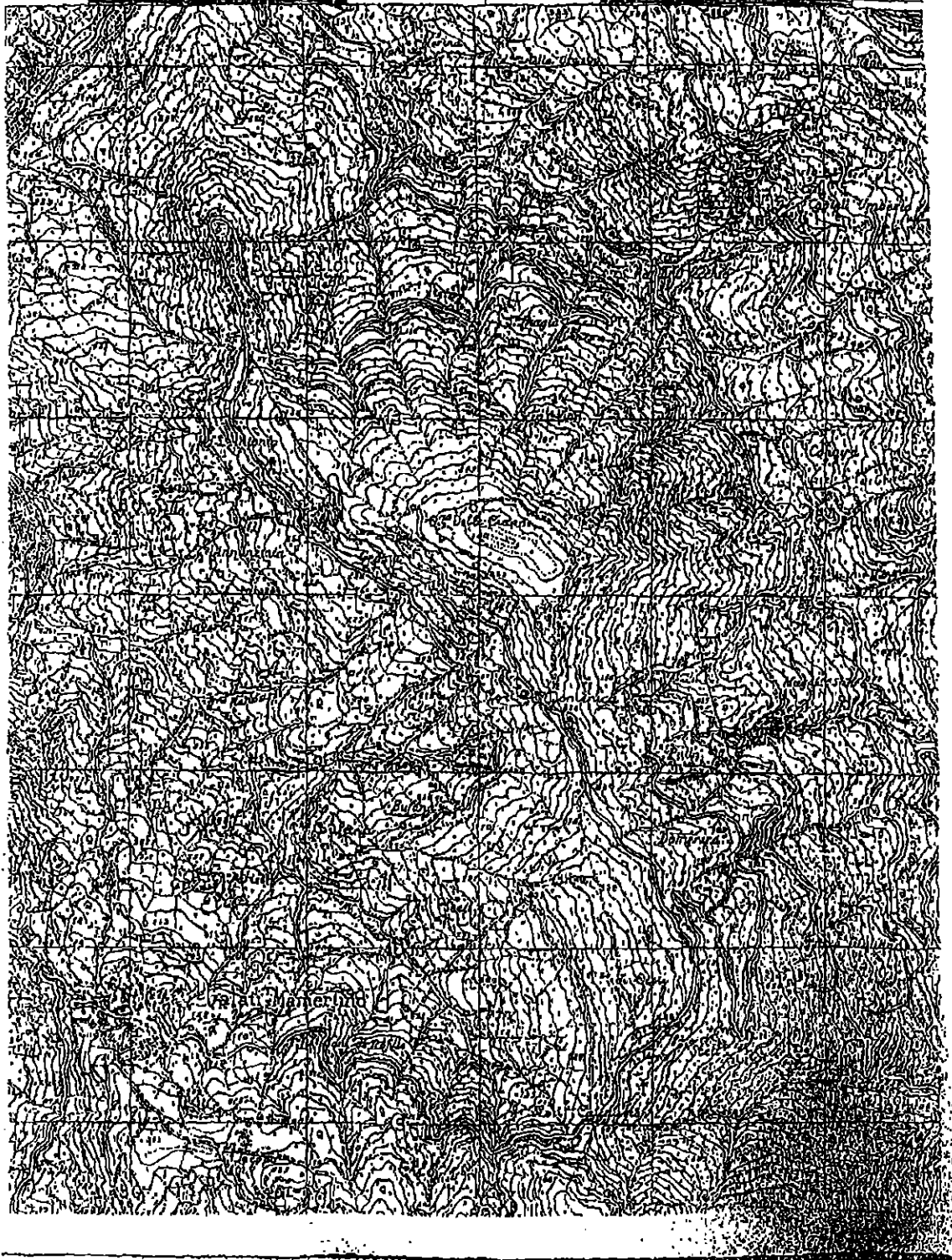

RIQUALIFICAZIONE E VALORIZZAZIONE
DEGLI SPAZI DEL CENTRO STORICO

N° 41

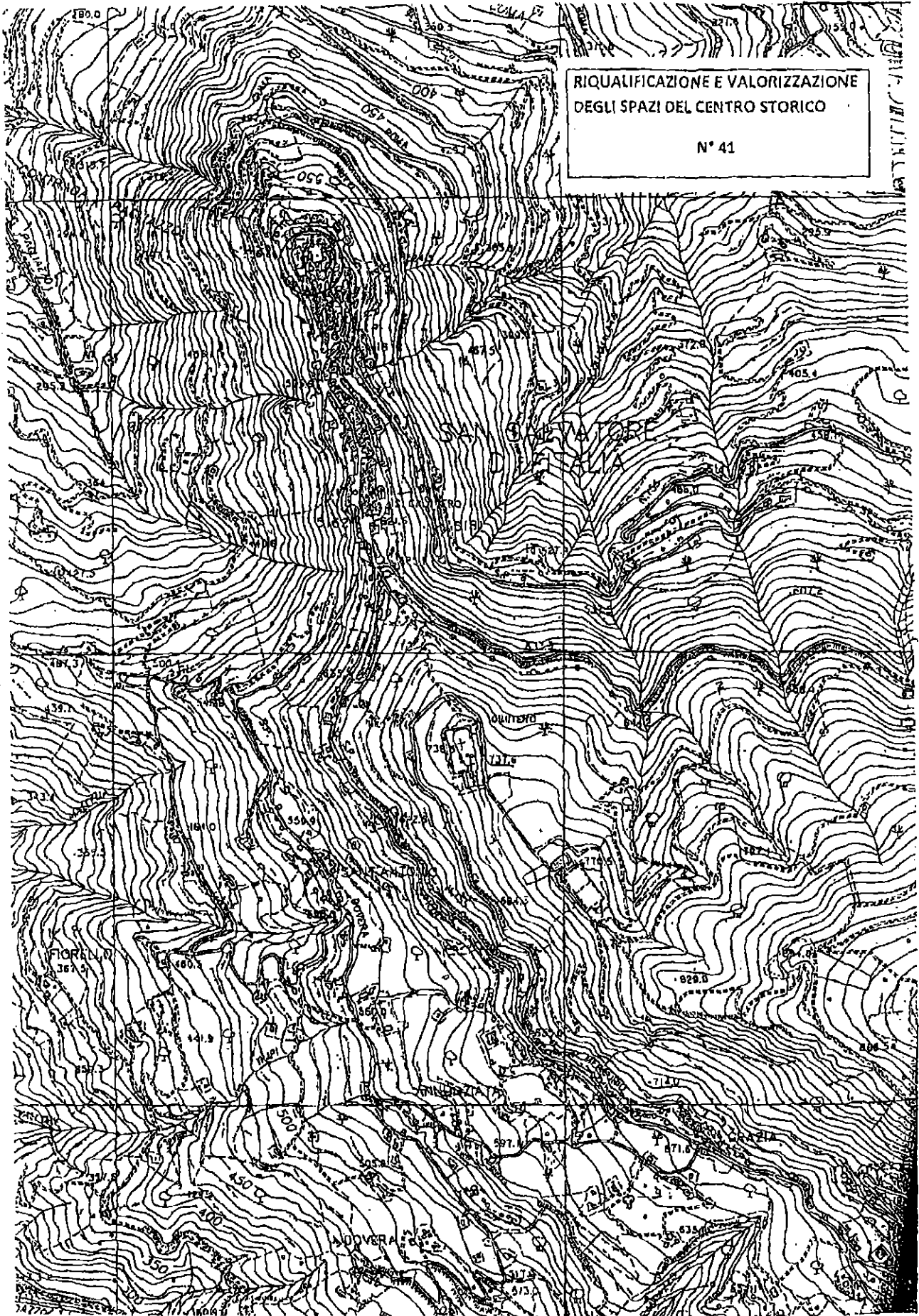

...RIONE DELLA STABBA RURALE DENOMINATA, ORNI-PIANO MAZZA-
COLLA-RÓCCA DI PIETRA GIUDA-CHIAROMONTE E PIZZO CUFINO N° 42

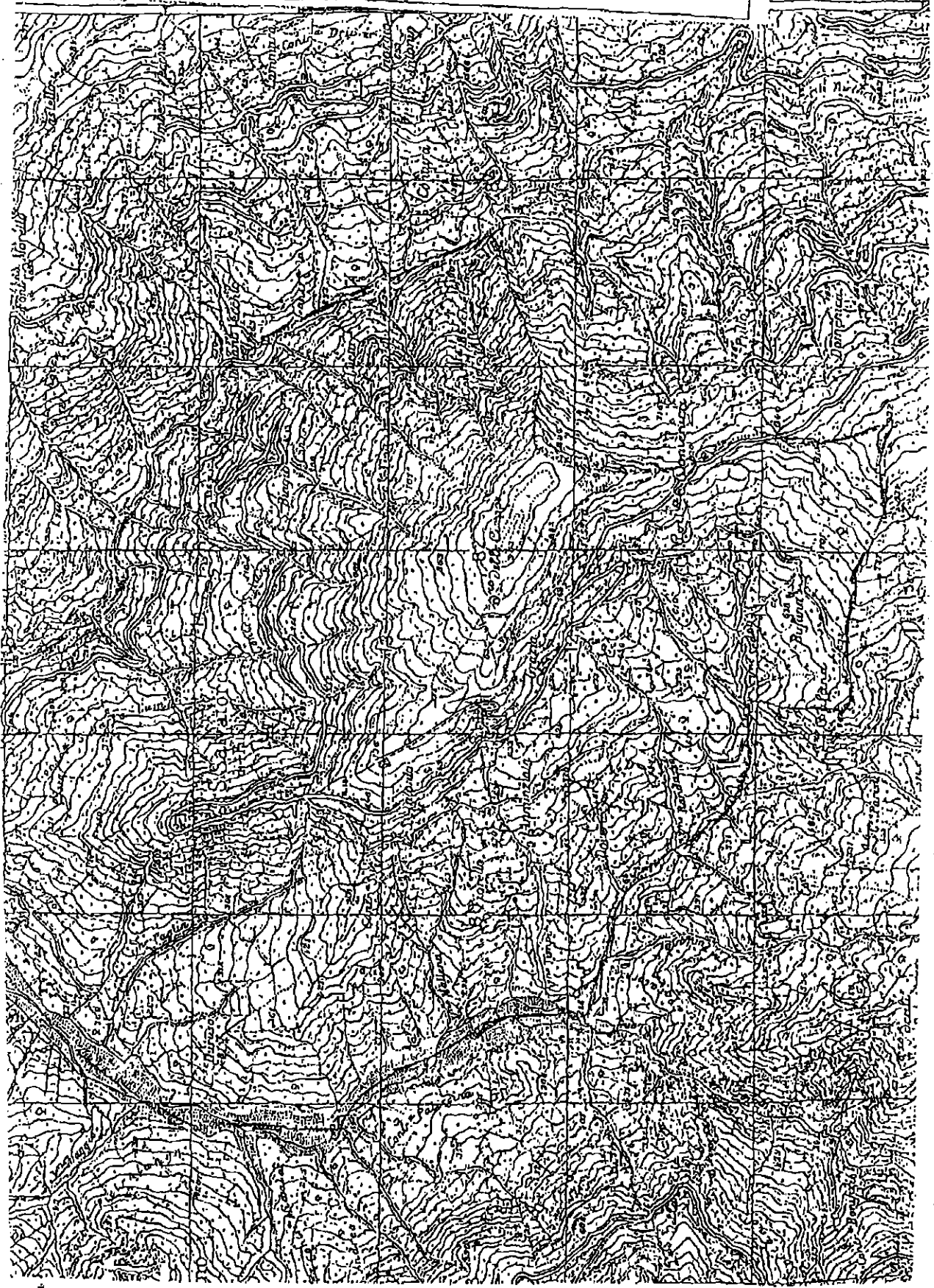

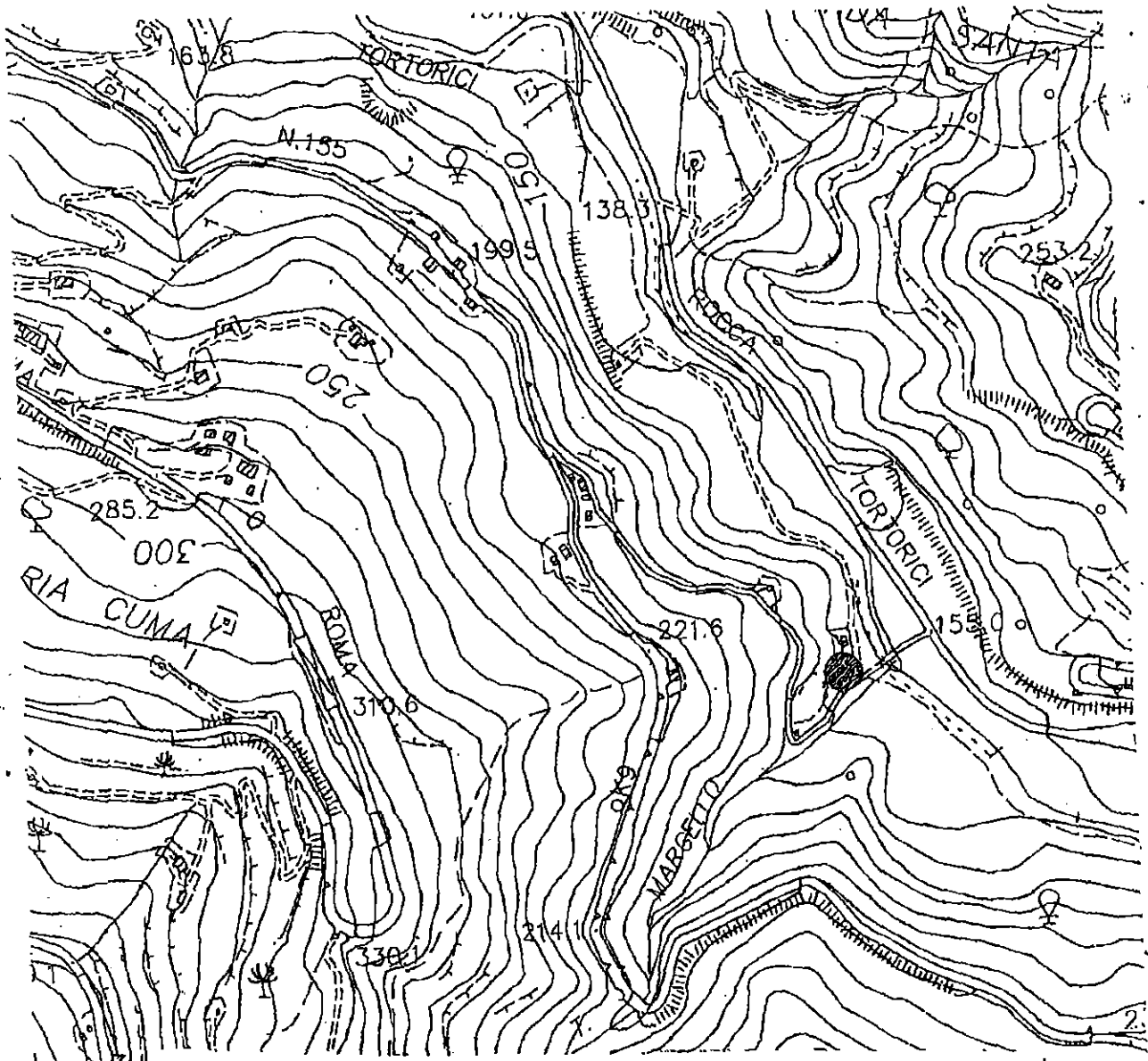

ADEGUAMENTO DEGLI IMPIANTI DI DEPURAZIONE DELLA RETE CONNESSA AGLI STESSI NEL
 COMUNE DI SAN SALVATORE DI FITALIA N° 43
 S. MARIA CONA

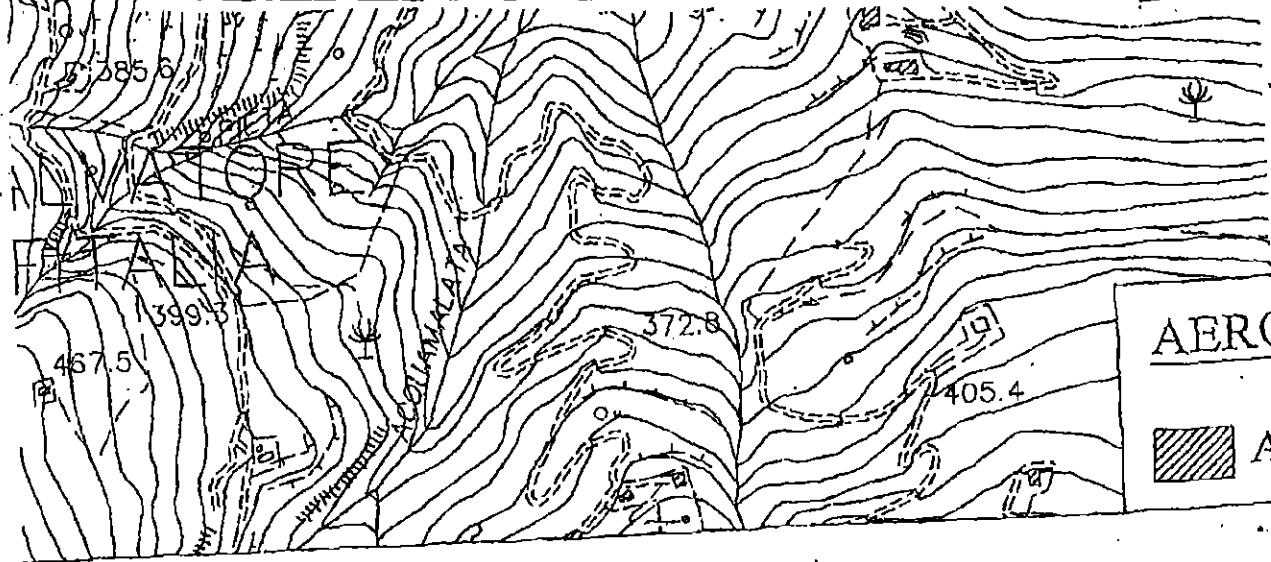

AERCO

 A

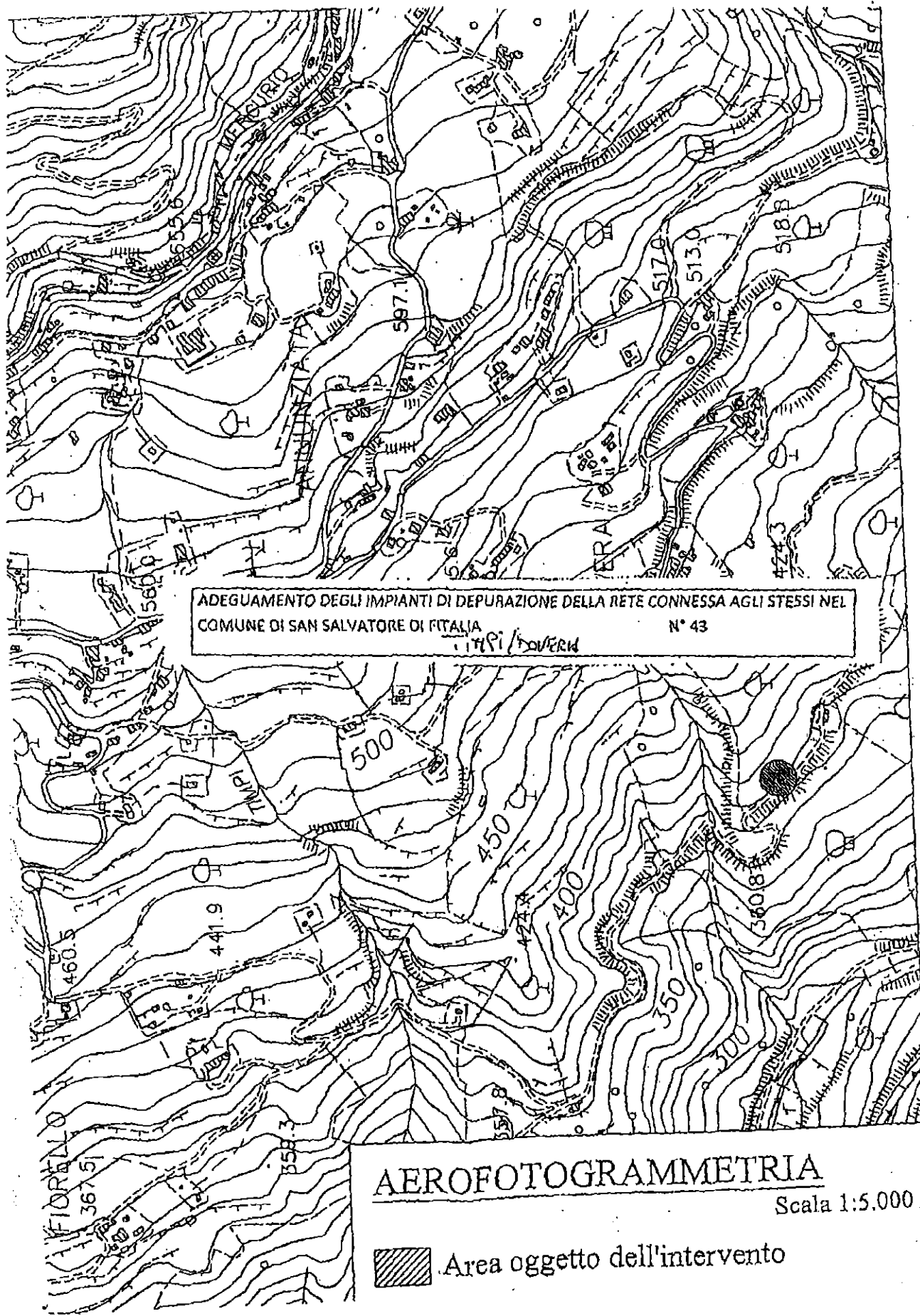

ADEGUAMENTO DEGLI IMPIANTI DI DEPURAZIONE DELLA RETE CONNESSA AGLI STESSI NEL
COMUNE DI SAN SALVATORE DI RITALIA
IPI/BOVERA N° 43

AEROFOTOGRAMMETRIA

Scala 1:5.000



Area oggetto dell'intervento

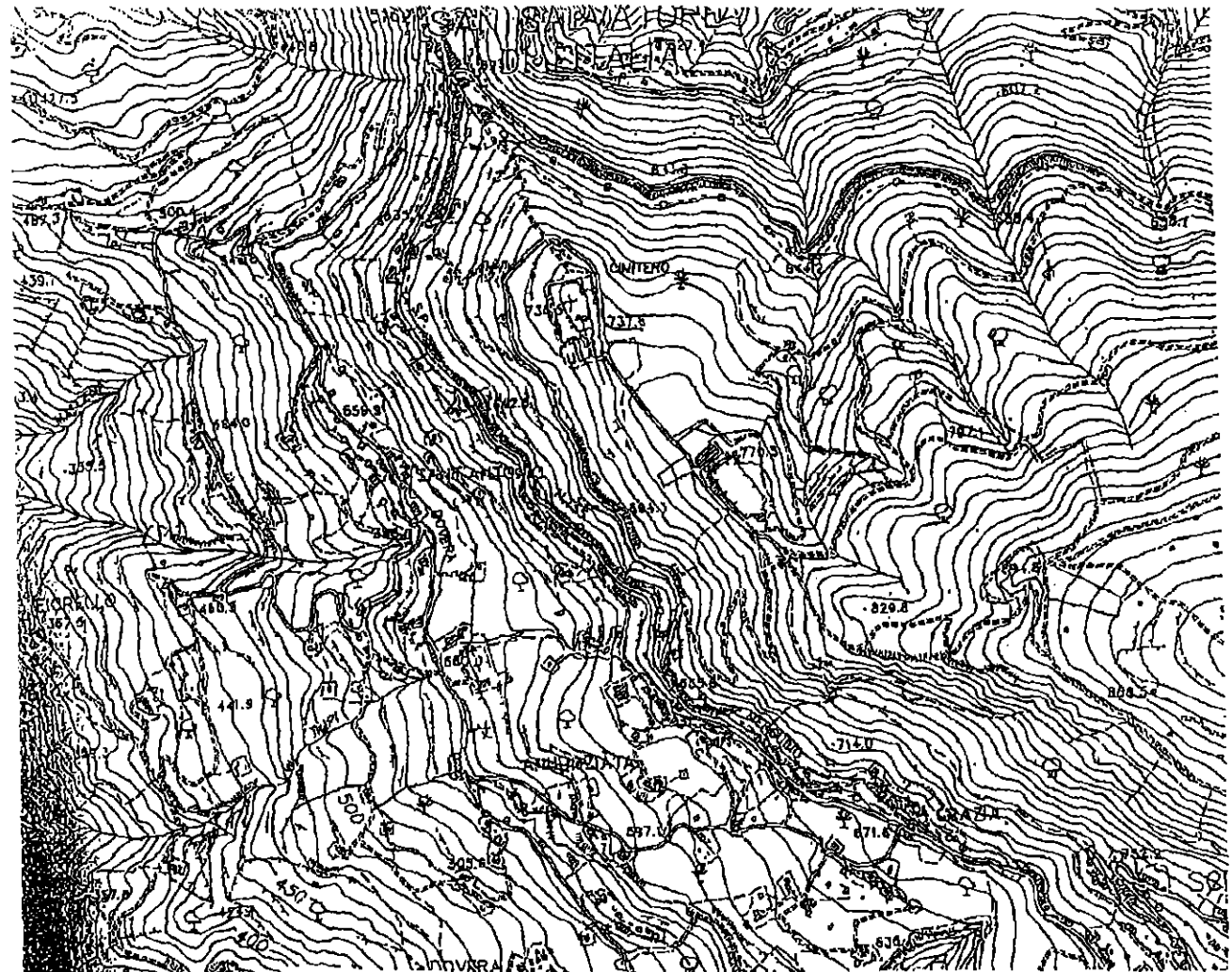

ADEGUAMENTO DEGLI IMPIANTI DI DEPURAZIONE DELLA RETE CONNESSA AGLI STESSI NEL
COMUNE DI SAN SALVATORE DI FITALIA N° 43
C.M.A. BOFANO

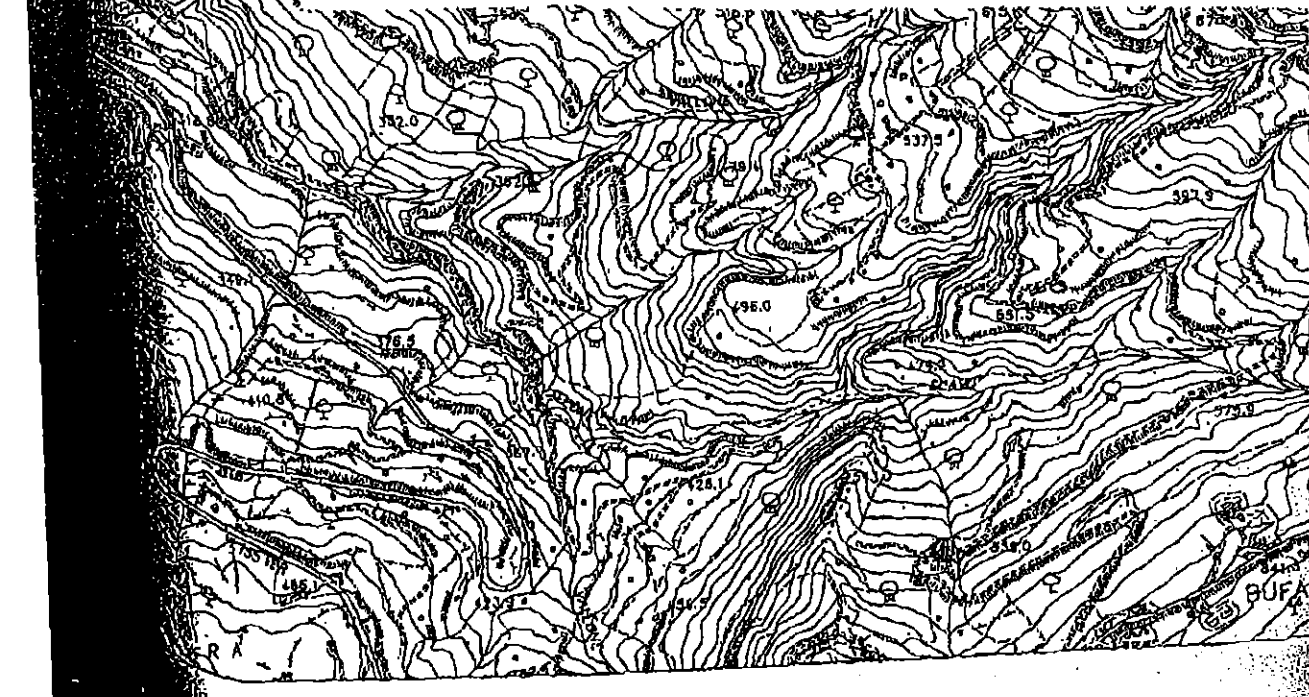

44. MITIGAZIONE DEL RISCHIO GEOMORFOLOGICO MEDIANTE CONSOLIDAMENTO E REGIMENTAZIONE DELLE ACQUE DEL VERSANTE NORD/OVEST A PROTEZIONE DEL CENTRO ABITATO

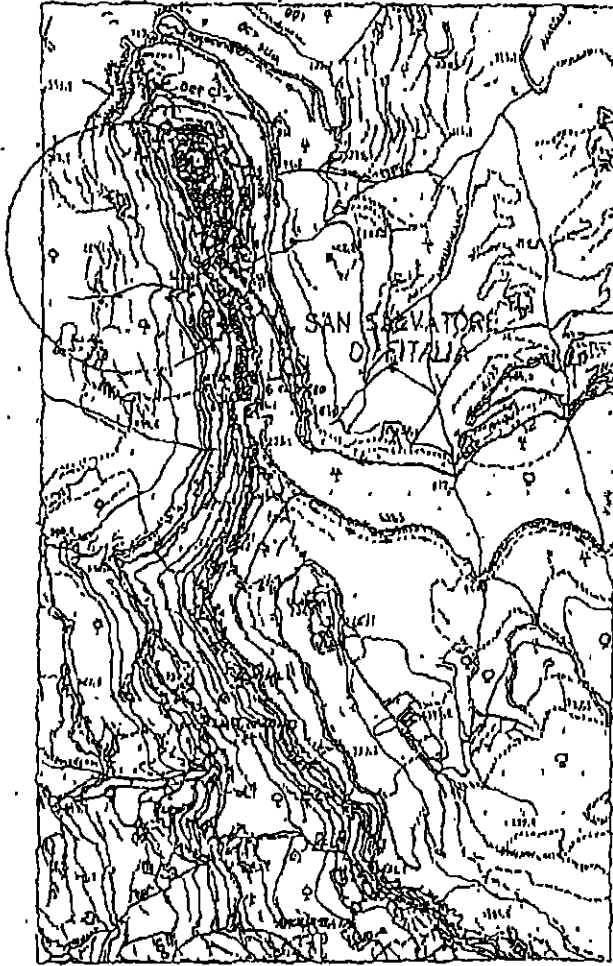

Area Intervento

Scala 1:10000



45

LAVORI PER LA REALIZZAZIONE DI UN CENTRO PER ANZIANI

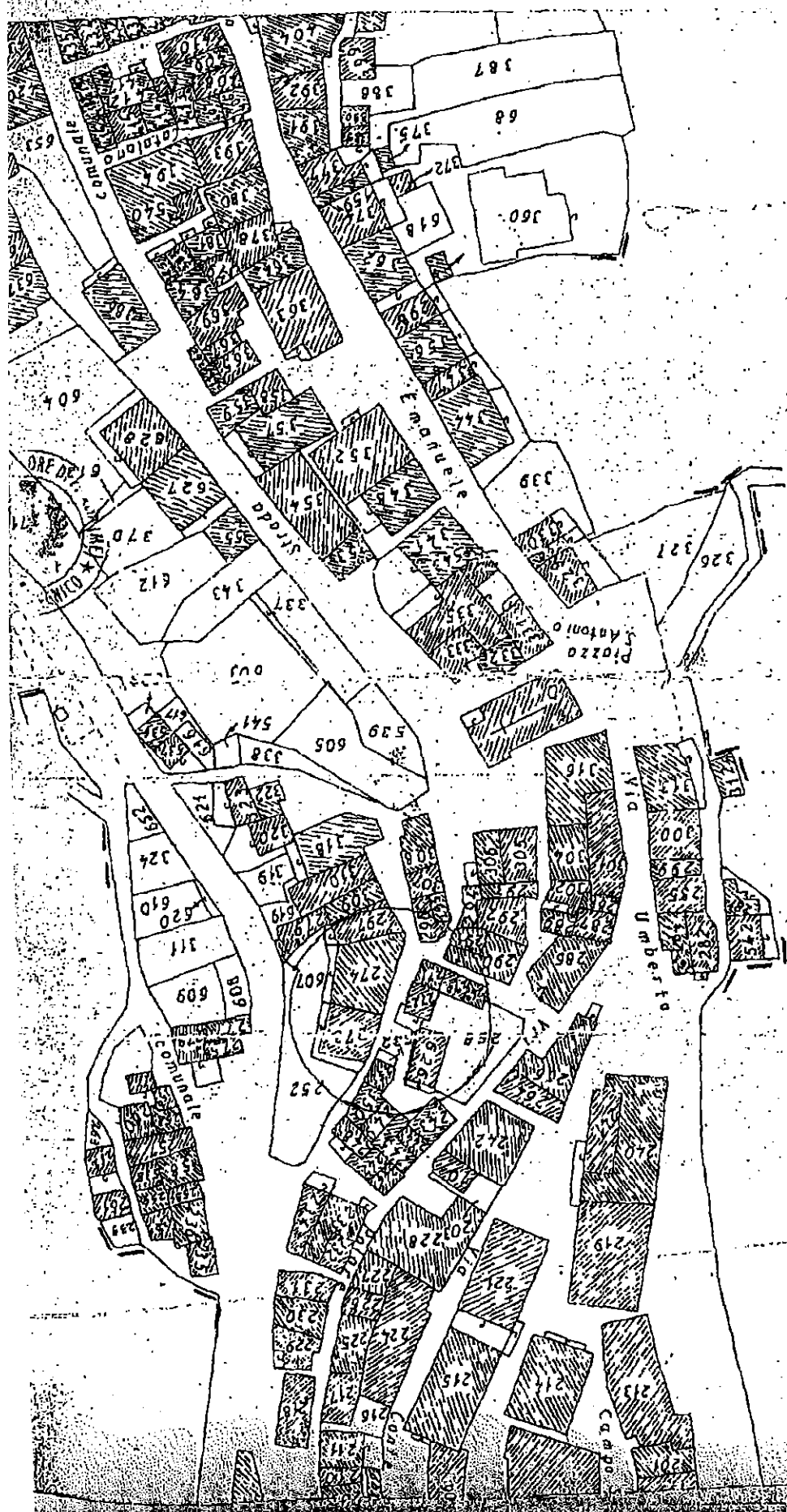

ZONA D'INTERVENTO

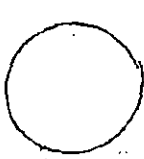

46. INTERVENTI DI SISTEMAZIONE DELL'IMPIANTO IDRICO COMUNALE CON PARTICOLARE ATTENZIONE AL SERBATOIO IDRICO DI SALITA CIMENTERO.

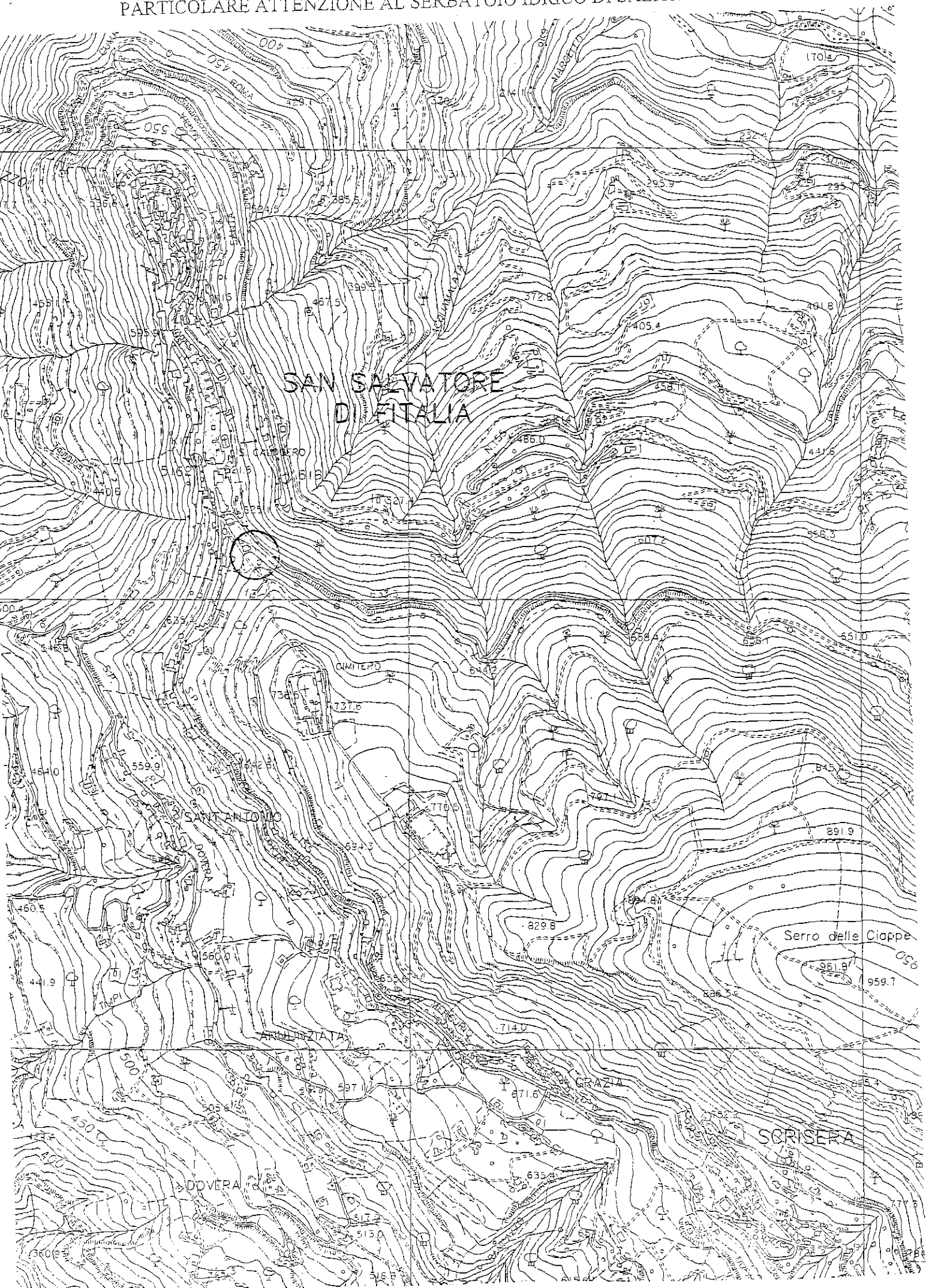

47. LAVORI DI MANUTENZIONE STRAORDINARIA, MESSA IN SICUREZZA DI ALCUNI TRATTI E REGIMENTAZIONE ACQUE METEORICHE DELLA STRADA DI COLLEGAMENTO DEL C.U. DI SAN SALVATORE DI FITALIA ALLA S.P.155

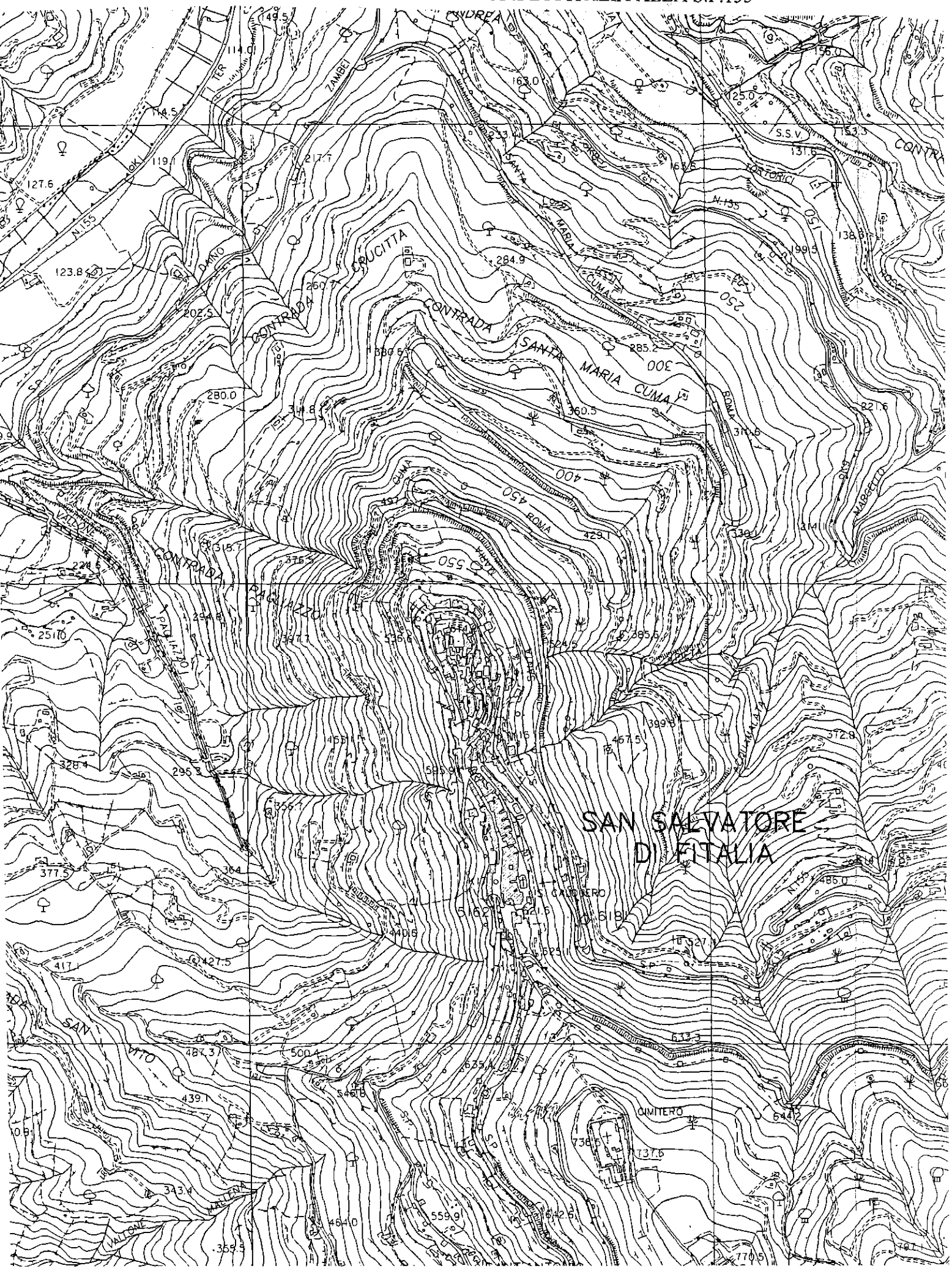

Approvato e sottoscritto

IL CONSIGLIERE ANZIANO

Alberto Verzace

IL PRESIDENTE

Salvo Guff

IL SEGRETARIO C.le

Paolo C.

Il sottoscritto Segretario Comunale, visti gli atti d'ufficio,

ATTESTA

- che la presente deliberazione:

- è stata/verrà affissa all'Albo Pretorio C.le il giorno 01-3-18, per rimanervi per 15 giorni consecutivi;

Il Segretario Comunale

Il sottoscritto Segretario Comunale, visti gli atti d'ufficio,

ATTESTA

Che la presente deliberazione,

E' DIVENUTA ESECUTIVA IL GIORNO _____

Avendo il Consiglio Comunale dichiarato l'immediata eseguibilita'

decorsi dieci giorni dalla pubblicazione;

Dalla Residenza Municipale, li _____

Il Segretario Comunale
