



COMUNE DI S. SALVATORE DI FITALIA

Citta Metropolitana di Messina

Via Col. Musarra
98070 S. SALVATORE DI FITALIA - PROV. (ME)
C.F.84004140830 - P.I. 00527130835

CONTRATTAZIONE DCENTRATA INTEGRATIVA DEL PEERSONALE NON DIRIGENTE DEL COMUNE DI SAN SALVATORE DI FITALIA PARTE NORMATIVA 2019-2021 PARTE ECONOMICA 2019

L'anno DUEMILADICIANNOVE, addi 30 del mese di DICEMBRE, presso la sede del Comune di san salvatore di Fitalia (ME) alle ore 12:00 e s si sono riuniti

- **Delegazione trattante di parte pubblica**, individuata con determina n. 13/2019 , composta da:
CRIMI dott.ssa Maria Gabriella –Presidente
FRANCHINA Maria Alfonsa –Componente
- **Delegazione trattante di parte sindacale**
VITALE Teresa Gisella delegata CISL_FP- giusta delega prot. n. 8232 del 30/12/2019
GRANZA Natale Nino - RSU
MONACHINO Patrizia RSU

Premesso che le parti, nella riunione del 16/12/2019, hanno definito, l'ipotesi di contratto integrativo dell'ente relativamente alla parte normativa 2019-2021 ed alla parte economica 2019. Preso atto dei seguenti atti allegati al presente verbale per farne parte integrante e sostanziale:

- 1) Relazione illustrativa e tecnico finanziaria;
- 2) Parre favorevole dell'Organo Unico di Revisione, giusto prot. n. 8207 del 27/12/2019,
- 3) Delibera di Giunta n. 164 del 30.12.2019 dichiarata immediatamente eseguibile di autorizzazione alla sott0scrizione definitiva della CCDI parte normativa 2019 -2021 e parte economica 2019;

Tutto ciò premesso le parti convengono e stipulano quanto risultante dalla succitata preintesa.

Letto confermato e sottoscritto

Per la delegazione trattante di parte pubblica, individuata con determina n. 13/2019 , composta da:

CRIMI dott.ssa Maria Gabriella –Presidente *Maria Gabriella Crimi*
FRANCHINA Maria Alfonsa –Componente *Maria Alfonsa Franchina*

Per la delegazione trattante di parte sindacale

VITALE Teresa Gisella delegata CISL_FP *Teresa Gisella Vitale*
GRANZA Natale Nino – RSU *Natale Nino Granza*
MONACHINO Patrizia RSU *Patrizia Monachino*



COMUNE DI SAN SALVATORE DI FITALIA

**CONTRATTO COLLETTIVO
DECENTRATO INTEGRATIVO
PARTE ECONOMICA
2018**

L'anno duemiladiciannove, in data 16 dicembre, alle ore 15,00 e seguenti in seguito alla convocazione del 11.12.2019 prot.llo n. 7842 si sono riuniti:

- **Delegazione trattante di parte pubblica**, individuata con determina n. 13/2019 , composta da:
CRIMI dott.ssa Maria Gabriella –Presidente
FRANCHINA Maria Alfonsa –Componente
ARMELI Francesco –Componente
- **Delegazione trattante di parte sindacale**
EMANUELE Calogero CISL_FP
GRANZA Natale Nino - RSU
MONACHINO Patrizia RSU

Premesso:

- che occorre procedere alla contrattazione decentrata integrativa per la parte economica relativa all'anno 2018.
- che con la Giunta C.le n. 145/2019 l'amministrazione ha impartito le direttive alla delegazione trattante di parte pubblica ;
- che con determinazione del Responsabile del I Settore n. 117 del 31.12.2018 si è proceduto alla determinazione del fondo per l'anno 2018;
- che, pertanto si rende necessario provvedere all'utilizzo del fondo così come costituito dall'ufficio preposto;

Tutto ciò premesso

le parti prendono atto che il fondo è costituito come da prospetto **allegato A** che ammonta ad €. 62.257,00 tale somma non comprende il fondo per il lavoro straordinario.

Il fondo 2018 disponibile, decurtato di tutti gli istituti stabili e continuativi pari ad €. 27.446,96, ammonta a €. 34.810,04.

In ordine alla distribuzione del fondo, in conformità alle direttive impartite dalla giunta, verranno applicati i criteri in vigore presso l'ente alla data del 31.12.2018:

Si prende atto della conferenza di servizi dei Responsabili di Settore, prot. n. 7965 del 13/12/2019 e la nota dell'Ing. Michele Gatto, nq di Responsabile dell'Ufficio Tecnico per l'anno 2018, giusto prot. n. 7964 del 13/12/2019 ;

La delegazione di parte pubblica fa presente che è stata introita la nota nota prot. n. 1253/I Sett. del 19.06.2019.

Tenuto conto delle note dei responsabili di settore pro- tempore e ella conferenza di servizi si procede alla ripartizione del fondo disponibile così come segue:

ANNO 2018

| N.Dip. | MOTIVAZIONE | Importo | COSTO complessivo |
|--------|--|---------|-------------------|
| | DISAGIO | | |
| 3 | CAT. A (Mensa Scolastica – assistenza scuolabus – servizio presso Farmacia Comunale) | 350,00 | 1.050,00 |
| 1 | CAT. B – Autista Scuolabus | 350,00 | 350,00 |
| 5 | CAT A – Operai esterni | 350,00 | 1.750,00 |
| 1 | Cat. B (messo) | 350,00 | 350,00 |

| | | | |
|---|--|--------|-----------------|
| 1 | Cat. A - Servizi plurimi (mensa e servizi esterni) | 350,00 | 350,00 |
| | | | 3.850,00 |

| UNITA' | PROFILO & ATTIVITA' RISCHIO | Importo | COSTO complessiv o |
|--------|--|---------|--------------------------|
| 3 | CAT. A (mensa scolastica – assistenza scuolabus) | 360,00 | 1.080,00 |
| 1 | CAT. B Autista Scuolabus | 360,00 | 360,00 |
| 5 | CAT. A Operai esterni | 360,00 | 1.800,00 |
| 1 | CAT. A Operatore (utilizzo sostanze chimiche) | 360,00 | 360,00 |
| 1 | CAT. A Operatore (mensa e servizi esterni) | 360,00 | 360,00 |
| | | | 3.960,00 |

| UNITA' | SERVIZIO MANEGGIO VALORI | Importo | COSTO |
|--------|---|---------|-----------------|
| 1 | CAT. C - Economo | 500 | 500 |
| 1 | CAT. D - Farmacista | 600 | 600 |
| 1 | CAT. B/C per mesi sei cadauno - Servizi demografici | 500 | 500 |
| | | | 1.600,00 |

| MAGGIORAZIONE PER LAVORO ORDINARIO NOTTURNO, FESTIVO E FESTIVO NOTTURNO | |
|---|-----------------|
| SERVIZIO | COSTO |
| Farmacia | Vedi timbratura |
| Ufficio Polizia Municipale | Vedi timbratura |
| Ufficio Turistico | Vedi timbratura |
| Stato Civile | Vedi timbratura |
| Operai | Vedi timbratura |
| 3.500,00 | |

In ordine all'indennità di cui alla lettera f ed i dell'art. 17 del CCNL comparto regioni ed Autonomie locali le parti concordano che le stesse vengono riconosciute al periodo di effettivo svolgimento delle funzioni e che le due indennità non sono cumulabili.

Visti gli atti di nomina, il valore delle predette indennità viene determinato come di seguito:

Handwritten signatures and initials are present at the bottom of the document, including a large signature on the left, a circular stamp or signature in the center, and several other initials and marks on the right side.

Indennità specifiche responsabilità lett. I CCNL 01.04.1999

| N. | Profilo /Categoria | Costo complessivo annuo |
|----|---|-------------------------|
| 2 | Ufficio Tributi – Cat. C di cui una unità per soli 8 mesi | 500,00 |
| 1 | Stato Civile – cat. D | 100,00 |
| | | 600,00 |

| N. | Profilo/Categoria | Costo complessivo annuo |
|----|---|-------------------------|
| 1 | Agente Polizia Municipale/cat. C per soli sei mesi Responsabile servizio polizia municipale comprensivo di coordinamento | 1.250,00 |
| 1 | Coordinatore ufficio censimento per mesi otto- Cat. D | 1.000,00 |
| | | 2.250,00 |

Si prende atto che le somme da destinate alla produttività sono pari ad € 19.050,04 a cui si aggiungeranno tutte le economie che si genereranno in merito a ciascun istituto oggetto di contrattazione.

La parte pubblica si fa carico di proporre all'organo competente l'istituzione della reperibilità per l'anno 2020 per i servizi di stato civile.

Letto, confermato e sottoscritto

CRIMI dott.ssa Maria Gabriella –Presidente

FRANCHINA Maria Alfonsa –Componente

ARMELI Francesco –Componente

EMANUELE Calogero CISL_FP

GRANZA Natale Nino – RSU

MONACHINO Patrizia RSU

ARMELI Francesco RSU

Delite

ALL. A)

COMUNE DI SAN SALVATORE DI FITALIA

2018

| | | |
|---|-------|--------------------|
| Art. 67 del CCNL del 21.05.2018 c. 1 | Unico | € 69.729,00 |
| importo del fondo del salario accessorio consolidato all'anno 2017 | | |
| Incrementi stabili art. 67 c.2 CCNL 2018 | | |
| Art. 67 del CCNL del 21.05.2018 c. 2 lett. c) - (art. 4 del CCNL 5/10/2001 c. 2) - Integrazione risorse dell'importo annuo della retribuzione individuale di anzianità e degli assegni ad personam in godimento da parte del personale comunque cessato dal servizio l'anno precedente (da inserire solo le nuove risorse che si liberano a partire dalle cessazioni verificatesi nell'anno precedente). | € | 234,48 |
| Art. 67 del CCNL del 21.05.2018 c. 2 lett. d) Eventuali risorse riassorbite ai sensi dell'art. 2, comma 3 del decreto legislativo 30 marzo 2001, n. 165/2001 (trattamenti economici più favorevoli in godimento). | | |
| Art. 67 del CCNL del 21.05.2018 c. 2 lett. e) - (art. 15 del CCNL 1/4/1999 c. 1 lett. l) - Somme connesse al trattamento economico accessorio del personale trasferito agli enti del comparto a seguito processi di decentramento e delega di funzioni. | € | - |
| Art. 67 del CCNL del 21.05.2018 c. 2 lett. g) - (art. 14 del CCNL 1/4/1999 c. 3) - Riduzione stabile dello straordinario. | € | - |
| Art. 67 del CCNL del 21.05.2018 c. 2 lett. h) - (art. 15 del CCNL 1/4/199 c. 5) Incrementi per gli effetti derivanti dall'incremento delle dotazioni organiche. | € | - |
| Totale Incrementi stabili art. 67 c. 2 CCNL 2018 | | € 234,48 |
| Totale risorse fisse avente carattere di certezza e stabilità prima le decurtazioni | | € 69.963,48 |
| Decurtazioni operate nell'anno 2014 | € | 5.810,00 |
| Decurtazioni operate nell'anno 2016 | € | 1.662,00 |
| Totale risorse fisse avente carattere di certezza e stabilità dopo le decurtazioni | € | 62.491,48 |
| Incrementi con carattere di certezza e stabilità NON soggetti a limite | | |
| Art. 67 del CCNL del 21.05.2018 c. 2 lett. a) Incremento di 83,20 per unità di personale in servizio al 31.12.2015 a valere dall'anno 2019 (risorse non soggette al limite). | € | |
| Art. 67 del CCNL del 21.05.2018 c. 2 lett. b) Incrementi stipendiali differenziali previsti dall'art. 64 per il personale in servizio (risorse non soggette al limite). | | |
| Totale Incrementi con carattere di certezza e stabilità NON soggetti a limite | € | - |
| Totale risorse fisse avente carattere di certezza e stabilità | € | 62.491,48 |
| Decurtazioni | | |
| Decurtazioni personale ATA | € | - |
| Art. 67 c. 1 CCNL 21.05.2018 decurtazione fondo nuovi incarichi di posizioni organizzative e risultato per gli enti con la dirigenza. | € | - |
| Totale decurtazioni | € | - |

| | |
|--|--------------------|
| Totale risorse fisse avente carattere di certezza e stabilità al netto di tutte le decurtazioni | € 62.491,48 |
|--|--------------------|

| RISORSE VARIABILI | |
|---|----------------|
| RISORSE VARIABILI SOGGETTE AL LIMITE | IMPORTI |
| Art. 67 c. 3 lett. a) CCNL 21.02.2018-(contratti di sponsorizzazione – convenzioni – contributi dell'utenza già esistenti). | € - |
| Art. 67 del CCNL del 21.02.2018 c. 3 lett. c) - art. 15 c. 1 lett. k) CCNL 01.04.1999 - (recupero evasione ICI) | € - |
| Art. 67 del CCNL del 21.02.2018 c. 3 lett. c) - art. 15 c. 1 lett. k) CCNL 01.04.1999 - (Legge Regionale) | € - |
| Art. 67 del CCNL del 21.02.2018 c. 3 lett. d)- Art. 4 del CCNL 5/10/2001 c. 2 - Integrazione risorse dell'importo mensile residuo della RIA e degli assegni ad personam in godimento da parte del personale comunque cessato nell'anno in corso. | |
| Art. 54 CCNL 14/9/2000 - Art. 67 del CCNL del 21.02.2018 c. 3 lett. f) Quota parte rimborso spese per notificazione atti dell'amministrazione finanziaria (messi notificatori). | € - |
| Art. 67 del CCNL del 21.02.2018 c. 3 lett. g) Risorse destinate ai trattamenti accessori personale delle case da gioco. | € - |
| Art. 67 del CCNL del 21.02.2018 c. 3 lett. h) e comma 4 - Art. 15 del CCNL 01.04.1999 c. 2 - In sede di contrattazione decentrata, verificata nel bilancio la capacità di spesa, una integrazione, dal 1/4/1999, delle risorse di cui al comma 1, fino all'1,2% su base annua, del monte salari dell'anno 1997, esclusa la quota relativa alla dirigenza. | € - |
| Art. 67 del CCNL del 21.02.2018 c. 3 lett. i) e comma 5 lett. b-art. 15 CCNL 01.04.1999 c. 5 -Per il raggiungimento di obiettivi dell'ente anche di mantenimento. - compreso proventi CDS | |
| Art. 67 del CCNL del 21.02.2018 c. 3 lett. k) Integrazione all'art. 62 del CCNL del 21.02.2018 c. 2 lett. e) somme connesse al trattamento economico accessorio del personale trasferito agli enti del | |
| TOTALE RISORSE VARIABILI SOGGETTE AL LIMITE | € - |
| Decurtazioni operate nell'anno 2014 | € - |
| Decurtazioni operate nell'anno 2016 | 0 |
| TOTALE RISORSE VARIABILI SOGGETTE AL LIMITE al netto delle decurtazioni | € - |

| RISORSE VARIABILI NON SOGGETTE AL LIMITE | IMPORTI |
|---|----------------|
| Art. 67 del CCNL del 21.02.2018 c. 3 lett. a) - Art. 15 del CCNL 1/4/1999 c. 1 lett. d) Somme derivanti dall'attuazione dell'art. 43, L. 449/1997 (contratti di nuove sponsorizzazione – convenzioni – contributi dell'utenza). | € - |
| Art. 67 del CCNL del 21.02.2018 c. 3 lett. b) ART. 15 c. 1 lett. K), ART. 16, COMMI 4, 5 e 6 DL 98/2011 - Piani di razionalizzazione e riqualificazione della spesa | € - |
| Art. 67 del CCNL del 21.02.2018 c. 3 lett. c) - Art. 15 c.1 lett. k) CCNL 1998-2001 - incentivi per funzioni tecniche, art. 113 dlgs 50/2016, art. 76 dlgs 56/2017. | € - |
| Art. 67 del CCNL del 21.02.2018 c. 3 lett. c) - ART. 15 c. 1 lett. K)- Compensi ISTAT | |
| Art. 67 del CCNL del 21.02.2018 c. 3 lett. c) - Art. 27 CCNL 14.09.2000 - Incentivi avvocatura interna | |
| Art. 67 del CCNL del 21.02.2018 c. 3 lett. e) Art. 15, comma 1, del CCNL 1/4/1999 lett. m) - Eventuali risparmi derivanti dalla applicazione della disciplina dello straordinario di cui all'art. 14. | € - |

| | |
|---|-----|
| Art. 68 c. 1 del CCNL 21.02.2018 - Art. 17 c. 5 CCNL 1/4/1999 - Somme non utilizzate nell'esercizio precedente (di parte stabile) | |
| TOTALE RISORSE VARIABILI NON SOGGETTE AL LIMITE | € - |
| TOTALE RISORSE VARIABILI | € - |

RIEPILOGO FONDO

| | |
|--|-------------|
| Totale risorse fisse avente carattere di certezza e stabilità prima delle decurtazioni | € 69.963,48 |
| Risorse variabili soggette a limite | € - |
| Totale fondo al netto delle risorse <u>NON</u> soggette a limite prima delle decurtazioni | € 69.963,48 |
| Decurtazioni rispetto anni precedenti | |
| Decurtazioni operate nel periodo 2011-2014 (art. 9 comma 2 bis L. 122/2010 secondo periodo) | € - |
| Decurtazioni operate nell'anno 2016 per cessazioni e rispetto limite 2015 | € 7.472,00 |
| Totale fondo al netto delle decurtazioni anni precedenti | € 62.491,48 |
| Decurtazioni per rispetto del limite 2016 | € 234,48 |
| TOTALE FONDO A SEGUITO DECURTAZIONE | € 62.257,00 |
| Totale risorse fisse avente carattere di certezza e stabilità non sottoposte a limite | € - |
| Risorse variabili <u>NON</u> soggette a limite | € - |
| TOTALE FONDO DECURTATO INCLUSE LE SOMME NON SOTTOPOSTE A LIMITE | € 62.257,00 |

| | |
|---|-----|
| FONDO COMPENSI PER LAVORO STRAORDINARIO - Art. 14 C.C.N.L. 1° Aprile 1999 - (Come confermato dall'art. 45 del CCNL 22.01.2004) | |
| Fondo straordinario | |
| Utilizzo Straordinario | |
| Economia da riportare sul fondo | € - |

Handwritten signatures and initials are present at the bottom of the page, including a large signature on the left, a circular mark in the center, and several other scribbles on the right.

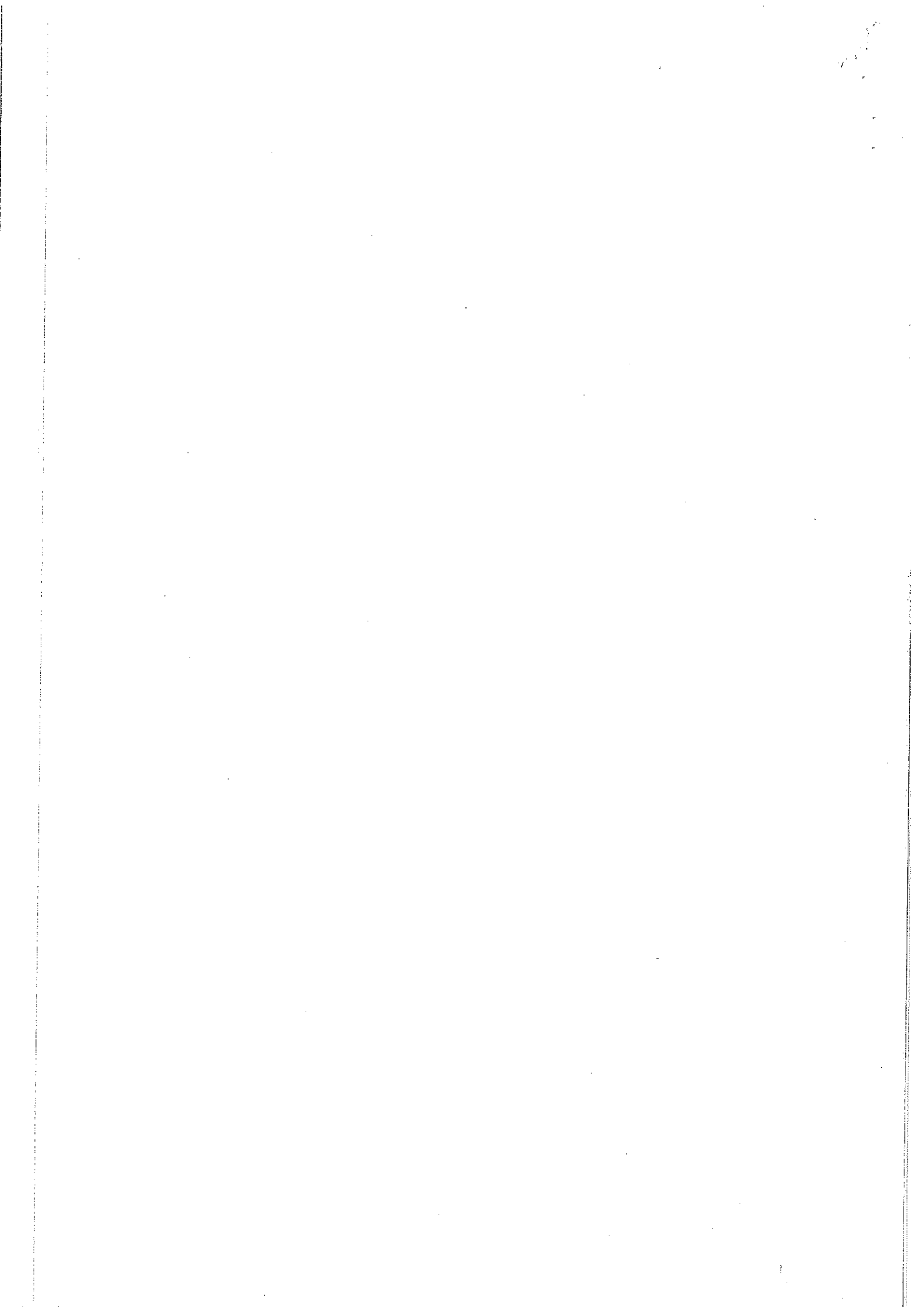

COMUNE DI SAN SALVATORE DI FITALIA

| RESIDUO FONDO | 2018 |
|---|------------------|
| Residuo fondo a seguito destinazioni di utilizzo | 34.810,04 |

| FONDO INDISPONIBILE | 2018 |
|--|------------------|
| b) progressioni economiche | 22.784,38 |
| TOTALE UTILIZZO FONDO PROGRESSIONI | 22.784,38 |
| c) Indennità di comparto art.33 ccnl 22.01.04 | 4.662,58 |
| d) primo inquadramento di alcune categorie di lavoratori in applicazione del CCNL del 31.3.1999 (area di vigilanza e personale della prima e seconda qualifica funzionale). | |
| e) Indennità educatori asilo nido | |
| f) Indennità ex 8[^] qf non titolari di posizione organizzativa | |
| TOTALE RISORSE STABILI INDISPONIBILI PER LA CONTRATTAZIONE | 27.446,96 |
| a) Premi correlati alla performance | |
| c) Indennità condizione di lavoro di cui all'art. 70-bis (disagio) | |
| d) Indennità condizione di lavoro di cui all'art. 70-bis (rischio) | |
| e) Indennità condizione di lavoro di cui all'art. 70-bis (maneggio valori) | |
| f) Indennità di turno | |
| g) Indennità di reperibilità | |
| h) Compensi di cui all'art. 24 comma 1 CCNL 14/9/2000 (maggiorazione festiva) | |
| i) Compensi per specifiche responsabilità di cui all'art. 70 quinquies c. 1ex lett.f | |
| l) Compensi per specifiche responsabilità di cui all'art. 70 quinquies c. 2 ex lett.i | |

Handwritten signatures and initials are present on the right side of the page, including a large stylized 'C' at the top, followed by several other signatures and initials.

| | |
|---|------------------|
| m) Indennità di funzione art 56 sexsies (Complti di responsabilità P.M.) | |
| n) Indennità di funzione art 56 quinquies (Servizio esterno P.M.) | |
| o) Progressione economica condecorrenza nell'anno di riferimento finanziata con risorse stabile | |
| TOTALE UTILIZZO CONCORDATO NELL'ANNO | 0,00 |
| Compensi specifiche disposizioni di legge art. 67 c. 3 lett.c. (Ici, prog., 208 ecc...) | 0,00 |
| Compensi specifiche disposizioni di legge art. 67 c. 3 lett.c. Compensi di cui all'art. 70 Ter (ISTAT) | |
| compenso ai mesi notificatori art. 67 c. 3 lett.f | |
| | |
| Totale utilizzo compensi specifiche disposizioni di legge (ex lett. K) | 0,00 |
| Decurtazioni Malattia | |
| TOTALE UTILIZZO FONDO | 27.446,96 |



