



REGIONE SICILIANA – COMUNE DI S. SALVATORE DI FITALIA – ME

## **Deliberazione del Commissario Straordinario con i poteri del Consiglio Comunale**

---

N° 16 del Reg.

Data 29 10 2014

**OGGETTO:** Approvazione programma triennale delle Opere Pubbliche 2014-2016 ed elenco annuale 2014.-

L'anno duemilaquattordici il giorno Ventidue del mese di Ottobre alle ore 15.30 nella sala delle adunanze del Comune suddetto, il Commissario Straordinario, Dott. Giovanni Corso, in virtù dei poteri conferitigli con Decreto Assessoriale n° 128 del 10.06.2014, per la provvisoria gestione del Comune, adotta il provvedimento all'oggetto.

Partecipa il Segretario Comunale, Dott.ssa Maria Gabriella CRIMI, che provvede alla redazione del presente verbale;

## IL COMMISSARIO STRAORDINARIO

Vista la proposta di deliberazione ad oggetto: Approvazione programma triennale delle Opere Pubbliche 2014-2016 ed elenco annuale 2014.-

Accertato, che sulla suddetta proposta sono stati espressi i pareri favorevoli previsti dalle disposizioni di legge vigenti in materia;

Visto il Decreto Legislativo 267/2000;

Visto lo Statuto Comunale;

Visto l'O.A.EE.LL. vigente nella Regione Siciliana;

### DELIBERA

1. Di approvare e far propria la proposta di deliberazione consiliare, allegata alla presente quale parte integrale e sostanziale, e che qui si intende trascritta e riportata.
2. Di dichiarare la presente deliberazione immediatamente eseguibile, ai sensi dell'art. 12, comma 2, della L.R. 44/91



**COMUNE DI S. SALVATORE DI FITALIA**  
**Provincia di MESSINA**

**Proposta di deliberazione consiliare presentata dal Commissario  
Straordinario**

**E predisposta dall'Ufficio Tecnico**

**OGGETTO:** Approvazione programma triennale delle opere pubbliche 2014-2016  
ed elenco annuale 2014.

**OGGETTO: APPROVAZIONE PROGRAMMA TRIENNALE DELLE OPERE PUBBLICHE  
2014-2016 ED ELENCO ANNUALE DEI LAVORI PER L'ANNO 2014.**

**Premesso che:**

- con deliberazione di C.C. n. 19 del 01.10.2013 è stato approvato il programma triennale delle OO.PP. per il triennio 2013-2015 ed elenco annuale 2013;
- con deliberazione di G.C. n. 21 del 31/03/2014, ed avviso di deposito del suddetto Programma triennale all'Albo pretorio di questo ENTE dal 31/03/2014 al 30/04/2014 senza che sia stata prodotta nessuna osservazione, è stato adottato il programma triennale delle Opere Pubbliche 2014-2016 ed elenco annuale 2014;

**Considerato che:**

- La predisposizione del programma triennale e dell'elenco annuale, è stata affidata al Geom. Giuffrè Gaetano, responsabile dell'Area Tecnica ;
- il programma triennale è stato elaborato avendo cura di raccordarlo al complesso delle risorse e nel rispetto dei vincoli risultanti dai documenti di programmazione finanziaria avendo anche riguardo ai prevedibili finanziamenti;
- le previsioni del programma triennale relative all'anno 2014 vengono a costituire l'elenco annuale delle opere per le quali sono da ritenersi sussistenti i presupposti per la loro inclusione nell'elenco stesso, ai sensi di quanto previsto dal comma 6 dell'art.6 della L.R. n.12/2006;

**Dato Atto che:**

- il programma triennale predisposto contiene opere munite di progettazione almeno preliminare redatta ai sensi dell'art. 6, comma 19, della L.R.12/2011;
- nella redazione dello schema di programma triennale, in conformità all'art. 4 del Decreto dell'Assessorato Regionale ai Lavori Pubblici del 19.11.2009 ed al comma 3 dell'art. 6 della L.R. 12/2011, è stato previsto un ordine di priorità per ciascuna categoria di lavoro secondo una scala che va dal n.1 (massima priorità), n.2 (media priorità), e n.3 (minima priorità);
- tutte le opere inserite nel presente programma ricadono soltanto nel territorio di questo comune per cui non necessita, ai sensi del comma 29 dell'art.6 della L.R. 12/11 nel T.C. con Decreto L.vo n.163/2006, l'acquisizione di parere da parte di altri comuni territorialmente interessati.

**Ritenuto** che il programma triennale delle opere pubbliche e l'elenco annuale dei lavori, costituiti dalla relazione generale, dalle schede nn. 1-2-2B-3 e dalla planimetria generale, siano meritevoli di approvazione;

**Visti:**

- la deliberazione di G.C. n. 21 del 31.03.2014 di adozione di programma triennale OO.PP. 2014-2016 ed elenco annuale 2014;
- la L.R. 10/91;
- gli artt. 11-12 e 13 del D.P.R. n.207/2010 Legge Quadro in materia di Lavori Pubblici;
- il D.Lgs. 267/00 e s.m.i. recante "testo unico delle leggi sull'ordinamento degli enti locali";
- la L.R.n.12/2011;
- il Decreto dell'Assessorato Regionale i Lavori Pubblici del 19.11.2009 indicante procedure e schemi per la redazione del programma triennale;

- il D.Lgs. 267/00 e s.m.i. recante "testo unico delle leggi sull'ordinamento degli enti locali";
- la L.R.n.12/2011;
- il Decreto dell'Assessorato Regionale i Lavori Pubblici del 19.11.2009 indicante procedure e schemi per la redazione del programma triennale;

**PROPONE DI:**

- 1) **APPROVARE** lo schema di programma triennale delle opere pubbliche 2013-2015 contenente anche l'elenco annuale 2013 , composto da:
  - a) relazione generale
  - b) scheda n. 1 – quadro della risorse disponibili;
  - c) scheda n. 2 – articolazione della copertura finanziarie;
  - d) scheda n. 2B – elenco degli immobili da trasferire ex art. 19 L. 109/94
  - e) scheda n. 3 – elenco annuale 2013
  - f) planimetria generale
- 2) **FARE CARICO** al responsabile della proposta del programma triennale 2013/2015 ed elenco annuale 2013 di trasmettere copia del suddetto programma: a) all'Osservatorio Regionale LL. PP.; b) alla Presidenza della Regione; c) a ciascuno degli Assessorati Regionali competenti a finanziare le opere inserite; d) alla Provincia Regionale di Messina.

IL RESPONSABILE DEL III SETTORE  
Geom. Gaetano Giuffrè



IL PROPONENTE  
Dott. Giovanni Corso

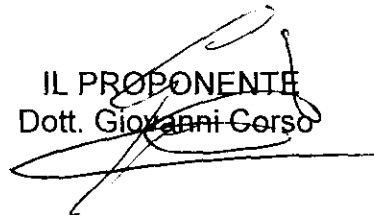



**Comune di S. Salvatore di Fitalia**  
Provincia di Messina

Telefono 0941 - 486027/486452  
Fax 0941 - 486200

## AVVISO

**OGGETTO: PUBBLICAZIONE E DEPOSITO DEL PROGRAMMA TRIENNALE DELLE OO.PP. - TRIENNIO 2014/2016 ED ELENCO ANNUALE 2014.**

Ai sensi e per gli effetti dell'art. 10 del D.A. 03/10/2003, si avvisa la cittadinanza che presso l'Ufficio Tecnico C.le, per giorni 30 consecutivi, si trova depositato il programma triennale delle OO.PP., relativo al triennio 2014/2016 ed elenco annuale 2014, approvato con Delibera di G.C. n. 21 del 31.03.2014.

Chiunque, entro 30 gg. dalla pubblicazione, può formulare osservazioni e/o proposte sulle quali si pronuncerà l'organo competente.

Dalla Residenza Municipale, li 31.03.2014

IL SINDACO  
Pizzolante Giuseppe



COMUNE DI SAN SALVATORE DI FITALIA  
Provincia di MESSINA

COMUNE DI SAN SALVATORE DI FITALIA

*Protocollo Atto*

*Data Atto*

*Pubblicazione n° 174*

*Il sottoscritto dichiara che l'atto avente come oggetto :*

AVVISO - PUBBLICAZIONE E DEPOSITO DEL PROGRAMMA TRIENNALE DELLE OO.PP.  
- TRIENNIO 2014/2016 ED ELENCO ANNUALE 2014.

*è stato pubblicato all'albo on-line di questo comune :*

*dal giorno 31/03/14 al giorno 30/04/14*

2/5/2014

IL MESSO COMUNALE  
VENTIMIGLIA ROSALIA



**Comune di S. Salvatore di Fitalia**  
Provincia di Messina

**APPROVAZIONE PROGRAMMA TRIENNALE**

**LAVORI PUBBLICI**

**2014/2016**

**ELENCO ANNUALE 2014**

**Adottato con D.G.C. n° 21 del 31.03.2014**

- **RELAZIONE GENERALE**
- **SCHEDA 1 - Quadro delle risorse disponibili**
- **SCHEDA 2 - Articolazione della copertura finanziaria**
- **SCHEDA 2B - Elenco degli immobili da trasferire**
- **SCHEDA 3 - Elenco annuale 2014**
- **STRALCI PLANIMETRICI - localizzazione delle opere**



## 1. RELAZIONE

Con decreto dell'Assessorato Regionale LL.PP. del 19 novembre 2009 sono state adeguate e semplificate le schede relative alla compilazione del suddetto programma triennale per consentire la pubblicazione telematica sul sito dell'Osservatorio Regionale del LL.PP.

L'elenco annuale dei lavori deve essere approvato unitamente al bilancio preventivo, di cui costituisce parte integrante, e deve contenere l'indicazione dei mezzi finanziari stanziati sullo stato di previsione o sul proprio bilancio, ovvero disponibili in base a contributi o risorse dello Stato, o di altri Enti pubblici, già stanziati nei rispettivi stati di previsione o bilanci, nonché acquisibili ai sensi dell'art. 3 del D.L. n. 310 del 31.10.1990, convertito con L. n. 403 del 22.12.1990

Pertanto preliminarmente alla redazione del programma occorre acquisire il " Documento di programmazione economico-finanziaria" elaborato che consente di conoscere l'effettiva disponibilità finanziaria per l'anno di riferimento.

Possono essere inseriti nell'elenco annuale:

- a) i progetti conformi allo strumento urbanistico vigente od adottato ( art. 6 comma 9<sup>a</sup> L.R. n. 12/2011 t.c. con il D.lgs. N. 163/2006);
- b) i progetti di uno o piu' lotti purchè con riferimento all'intera opera sia stata elaborata la progettazione almeno preliminare e sia state quantificate le complessive risorse finanziarie necessarie per la realizzazione dell'intero lavoro;
- c) i progetti che hanno già la specifica copertura finanziaria ( Misure P.O.R.-P.I.T.-contributi Statali-Mutui già acquisiti-risorse acquisibili mediante alienazioni di beni patrimoniali ai sensi art. 3 del D.L. n. 310 del 31/10/1990).

Per l'anno il triennio 2014/2016 si è proceduto all'aggiornamento del programma precedente, relativo al triennio 2013-2015 approvato con deliberazioni di C.C. n.19/2013 del 01.10.2013 effettuando una puntuale ricognizione dei progetti già redatti e consegnati al comune nel corso 2013 ed aggiornate tutte le schede.

## 2. COSTRUZIONE DEL PROGRAMMA TRIENNALE DEI LL.PP.

### a) compilazione delle schede

Nel presente programma triennale vengono allegate e compilate le schede n. 1-2-3; la scheda 2B si allega non compilata in quanto l'Ente non possiede immobili da trasferire.

### b)Ordine di priorità

Le opere elencate nella scheda 3, elenco annuale, sono indicate secondo una scala di priorità che va dal n. 1 ( massima priorità ) – 2 ( media priorità ) – 3 ( minima priorità ).

### c) Livelli di progettazione

L'art. 93 del D.Lgs. n. 163/2006 nel T.C. con la L.R. n. 12/2011, articola l'attività progettuali in tre livelli e precisamente:

Primo Livello, preliminare,: l'inclusione di un lavoro nell'elenco annuale è subordinata, per i lavori d'importo inferiore ad €. 1.000.000, alla preventiva approvazione di uno studio di fattibilità; per i lavori d'importo pari o superiore ad €. 1.000.000 alla preventiva approvazione della progettazione preliminare;

Secondo Livello, Definitivo: è indispensabile perché, l'opera, munita di tutte le autorizzazioni e/o pareri, possa essere inclusa nei programmi di spesa Regionali;

Terzo Livello, Esecutivo: è una progettualità avanzata rispetto a quella definitiva ed è richiesta per essere cantierabile e quindi appaltabile.

#### **d) Impostazione tecnica del programma**

Per la redazione del programma triennale si fa riferimento alle tabelle, allegate al decreto dell'Ass.to Reg.Le LL.PP. del 19.11.2009 pubblicato sulla G.U.R.S. del 18.12.2009 parte I, distinte come segue:

- Tabella 1 – Tipologia
- Tabella 2- Categorie
- Tabella 3 - Modalità di apporto di capitale privato
- Tabella 4 - Stato di progettazione
- Tabella 5 - Finalità

#### **e) Criteri**

I criteri di formazione del programma triennale ed elenco annuale derivano dai vincoli normativi di cui all'art. 6 della L.R. n. 12/2011 nonché al Decreto dell'Assessorato Reg.le LL.PP. del 19.11.2009 che ha sostituito il precedente del 03.10.2003.

Seguendo l'impostazione voluta dal legislatore è stata adottata una modalità di programmazione che ricalca la soluzione proposta dalla LR. 12/2011 e del DPR n. 207/2010 e cioè:

- L'analisi generale dei bisogni e delle risorse disponibili;
- L'analisi delle modalità di soddisfacimento di detti bisogni attraverso i Lavori pubblici.

La prima fase del lavoro è stata rivolta, nei rispetto di quanto previsto dall'art.11 comma 1 del D.P.R. 207/2010, alla ricerca ed alla conseguente quantificazione dei bisogni e delle esigenze della collettività Amm.va, individuando, tutti gli interventi necessari per il loro soddisfacimento;

La fase che segue è stata l'inserimento nel programma dei lavori da realizzare, per i quali sono stati elaborati progetti preliminari di spesa sulla base della verifica dello stato dei luoghi e del tipo d'intervento da eseguire.

Il presente Programma triennale dei LL.PP. si compone della presente relazione e di n. 4 schede da compilare secondo gli schemi allegati al suddetto Decreto Assessoriale del 19.11.2009.

Non viene compilata la scheda 2B, che si riferisce all'elenco dei beni da trasferire, in quanto l'Ente non ha beni da alienare.

### 3. ELENCO ANNUALE

L'elenco annuale, introdotto dalle nuove disposizioni di legge, è costituito da tutte le opere inserite nei vari programmi di finanziamento ( Misure P.O.R.-P.I.T., Mutui già acquisiti, contributi Statali ecc.); è riportato nella scheda n, 3, ed è quindi il documento dove vengono individuati le opere da realizzare nell'anno 2014.

Il programma, a seguito delle integrazioni effettuate, presenta una previsione di investimenti nel triennio pari a complessive €. **25.397,44** ( in migliaia così suddivise nel triennio):

- anno 2014 - €. 5.320,80 ( in migliaia di euro )
- anno 2015 - €. 17.571,71 ( in migliaia di euro )
- anno 2016 - €. 2.504,93 ( in migliaia di euro )

Il Responsabile della Proposta  
( ing. Gatto Michele )

SCHEDA 1 : PROGRAMMA TRIENNALE DELLE OPERE PUBBLICHE 2014/2016

QUADRO DELLE RISORSE DISPONIBILI

Tipologie risorse	Arco temporale di validità del programma			
	Disponibilità finanziaria 2014	Disponibilità finanziaria 2015	Disponibilità finanziaria 2016	Importo Totale
Entrate aventi destinazione vincolata per legge				
Entrate acquisite mediante contrazione di mutuo				
Entrate acquisite mediante apporti di capitali privati	417,80	800,00	1.055,32	2.273,12
Trasferimento di immobili ex art. 19, comma 16, legge n. 109/94, nel testo coordinato con la L.R. 07/02 e s.m.i.				
Stanziamanti di bilancio				
Altro ( 1 )	4.903,00	16.771,71	1.449,61	23.124,32
<b>Totali</b>	<b>5.320,80</b>	<b>17.571,71</b>	<b>2.504,93</b>	<b>25.397,44</b>

(1) Compresa la cessione di immobili

Il Responsabile del Programma

**SCHEDA 2: PROGRAMMA TRIENNALE DELLE OPERE PUBBLICHE ANNO 2013/2015 DEL COMUNE DI SAN SALVATORE DI FITALIA  
 ARTICOLAZIONE DELLA COPERTURA FINANZIARIA**

Nr (1)	Cod. int. Amm. (2)	Codice ISTAT			Tip. (3)	Cat. (3)	Descrizione dell'intervento	Stima dei costi del progr. (migliaia €)			Cession App. cap. privato			
		Reg.	Prov.	Com.				2014	2015	2016	nm. (S/N)	Importo	Tip. (5)	
1	0	19	83	82	1	2	Progetto per la realizzazione di una elisuperficie H24 nel comune di San Salvatore di Fitalia	400,00						
2	0	19	83	82	1	A04-40	Opere di urbanizzazione ed infrastrutture del piano per insediamenti produttivi in c.da S. Maria Cuma	200,00	2.000,00	410,00				
3	0	19	83	82	3	A01-1	Ammodernamento e riqualificazione della strada del pellegrino	100,00	900,00					
4	0	19	83	82	1	A03-6	Adeguamento ed ampliamento dell'impianto d'illuminazione del cimitero comunale						200,00	9
5	0	19	83	82	1	A02-99	completamento rete fognante C.U	1.000,00	996,91					8
6	0	19	83	82	1	A03-6	lavori per la realizzazione di un impianto fotovoltaico da 25,00 Kw p presso l'istituto comprensivo di C/da Scrisera	191,00					152,8	1
7	0	19	83	82	1	A03-6	lavori di realizzazione di un impianto fotovoltaico da 40,32 Kw p presso la palestra Comunale	301,00					240,8	1
8	0	19	83	82	1	E10-99	progetto per l'incremento dell'efficienza energetica cooGENERAZIONE e gestione energetica presso edifici comunali	121,00					24,2	99
9	0	19	83	82	3	A01-01	Recupero ed arredo zona circostante chiesa S.S. Salvatore		704,72					
10	0	19	83	82	3	A01-01	Riqualificazione recupero ed arredo via e piazze del centro urbano		326,00					
11	0	19	83	82	3	A01-01	Riturnalizzazione dell'edificio comunale di Piazza Maltarella e riqualificazione degli spazi annessi da adibire a centro servizi alla persona per i residenti ed i visitatori		752,27					
12	0	19	83	82	1	A05-12	Costruzione auditorium all'aperto da realizzare in largo Stazione		877,47					
13	0	19	83	82	7	A01-01	Mantenzione, adeguamento ed ammodernamento strada di penetrazione agricola extraurbana di collegamento tra la SP 155 e la SP Daino Zambri	500,00	580,3					

14	0	19	83	82	7	A01-01	Sistemazione e manutenzione strada di penetrazione agricola vna-piano arasi-piano mazza-monte Giuda													
15	0	19	83	82	1	A02-05	Lavori urgenti di consolidamento del versante Grazia-Scrisera					1000	1.039,61							
16	0	19	83	82	1	A02-05	Lavori di consolidamento del versante vallone Pietà a protezione del centro urbano			300,00		2.300,00								
17	0	19	83	82	1	A02-05	Lavori di consolidamento del versante a valle della via Corso del Popolo a salvaguardia del centro abitato			490,00										
18	0	19	83	82	1	A02-05	Lavori di consolidamento e messa in sicurezza del costone roccioso soprastante la contrada Scrisera			500,00		1.320,00								
19	0	19	83	82	1	A02-05	Consolidamento nucleo abitato c/da Dovera e lavori di sistemazione idraulico-forestale del vallone Randazzo			300,00		1.300,00								
20	0	19	83	82	4	A02-15	Rifacimento condotta adduzione e reti idriche interne frazioni versante ovest			500,00		1.560,00								
21	0	19	83	82	8	A05-31	Completamento della Chiesa S. Adriano					387,96								
22	0	19	83	82	1	A05-12	Realizzazione di un campo di calcio e bocce a valle di piazza S. Antonio					414,34								
23	0	19	83	82	7	E10-99	Opere di mantenimento e miglioramento forestale					100								
24	0	19	83	82	1	E10-99	realizzazione rete metanizzazione													1.655,32
25	0	19	83	82	8	A05-12	Completamento e miglioramento campo di calcio					480,02								
Totali €:										4.903,00	16.771,71	1.449,61			2.273,12					

Il Responsabile del Programma

Elenco degli immobili da trasferire art. 53, comma 6, del D.Lgs n. 163/2006 e s.m.i. nel testo coordinato con la L.R. 12/2011.

Elenco degli immobili da trasferire art. 53, comma 6, del D.Lgs. 163/2006 e s.m. coordinata con la L.R. 12/2011.				Arco temporale di validità del programma valore stimato		
Riferimento intervento ( 1 )	Descrizione immobile	Solo diritto di superficie	Plena proprietà	anno 2014	anno 2015	anno 2016
Totale						

Il Responsabile del programma

\_\_\_\_\_

**SCHEDA 3: PROGRAMMA TRIENNALE DELLE OPERE PUBBLICHE ANNO 2014/2016 DEL COMUNE DI SAN SALVATORE DI FITALIA**

**ELENCO ANNUALE**

Codice int. Amm. (1)	C.U.I. (2)	Descrizione dell'intervento	Respie del Procedimento		Importo annualet	Importo totale int.	Finalita (3)	Conformita		Priorita (4)	Stato Prog.ne approvata	Tempi di esecuzione	
			Cognome	Nome				Urb (S/N)	Amb (S/N)			Trm./anno In. Lav.	Trm./anno fin. Lav.
1		Progetto per la realizzazione di una elisuperficie H24 nel comune di San Salvatore di Fitalia	Gatto	Michele	400	400,00	MIS	S	S	1	PE	4/2014	4/2015
2		Lavori urgenti consolidamento versante Grazia-Scrisera	Gatto	Michele	771,70	771,70	CPA	S	S	1	PE	4/2014	4/2015
3		Lavori di completamento del consolidamento del versante vallone Pietà a protezione del centro urbano	Gatto	Michele	1.000,00	2.600,00	CPA	S	S	1	PP	4/2014	2/2016
4		Lavori di consolidamento del versante a valle del Corso del Popolo a salvaguardia del centro abitato	Gatto	Michele	490,00	490,00	CPA	S	S	1	PP	4/2014	3/2016
5		Lavori di consolidamento e messa in sicurezza del costone roccioso soprastante la contrada Scrisera	Gatto	Michele	1.000,00	820,00	CPA	S	S	1	PP	4/2014	3/2016
6		Consolidamento nucleo abitato c/da Dovera e lavori di sistemazione idraulico-forestale del vallone Randazzo	Gatto	Michele	1.000,00	600,00	CPA	S	S	1	PP	2/2014	4/2015
7		Manutenzione, adeguamento ed ammodernamento della strada extraurbana di collegamento SP 155 e la S.P. Daino Zambri	Gatto	Michele	500,00	1.080,30	MIS	S	S	1	PE	3/2015	4/2016
8		Rifacimento condotta adduzione e reti idriche interne frazioni versante ovest	Gatto	Michele	1.560,00	2.560,00	MIS	S	S	1	PE	4/2014	4/2016



9		Rifunzionalizzazione dell'edificio comunale di piazza Mattarella e riqualificazione degli spazi annessi da adibire a centro servizi alla persona per i residenti ed i visitatori	Gatto	Michele	250,00	752,27	CPA	S	S	1 PE	4/1/2014	4/1/2016
10		Lavori per la realizzazione di un impianto fotovoltaico da 25,00KWp presso l'Istituto comprensivo di contrada Scrisera	Gatto	Michele	191,00	191,00	CPA	S	S	1 PE	4/1/2014	4/1/2015
11		Lavori di realizzazione di un impianto fotovoltaico da 40,255 KWp presso la palestra comunale	Gatto	Michele	301,00	301,00	CPA	S	S	1 PE	4/1/2014	4/1/2015
12		Lavori di realizzazione di impianti per il miglioramento energetico da installare presso edificio comunali	Gatto	Michele	121,00	121,00	CPA	S	S	1 PE	4/1/2014	4/1/2015

Il Responsabile del programma

\_\_\_\_\_

1

# AEROFOTOGRAMMETRIA

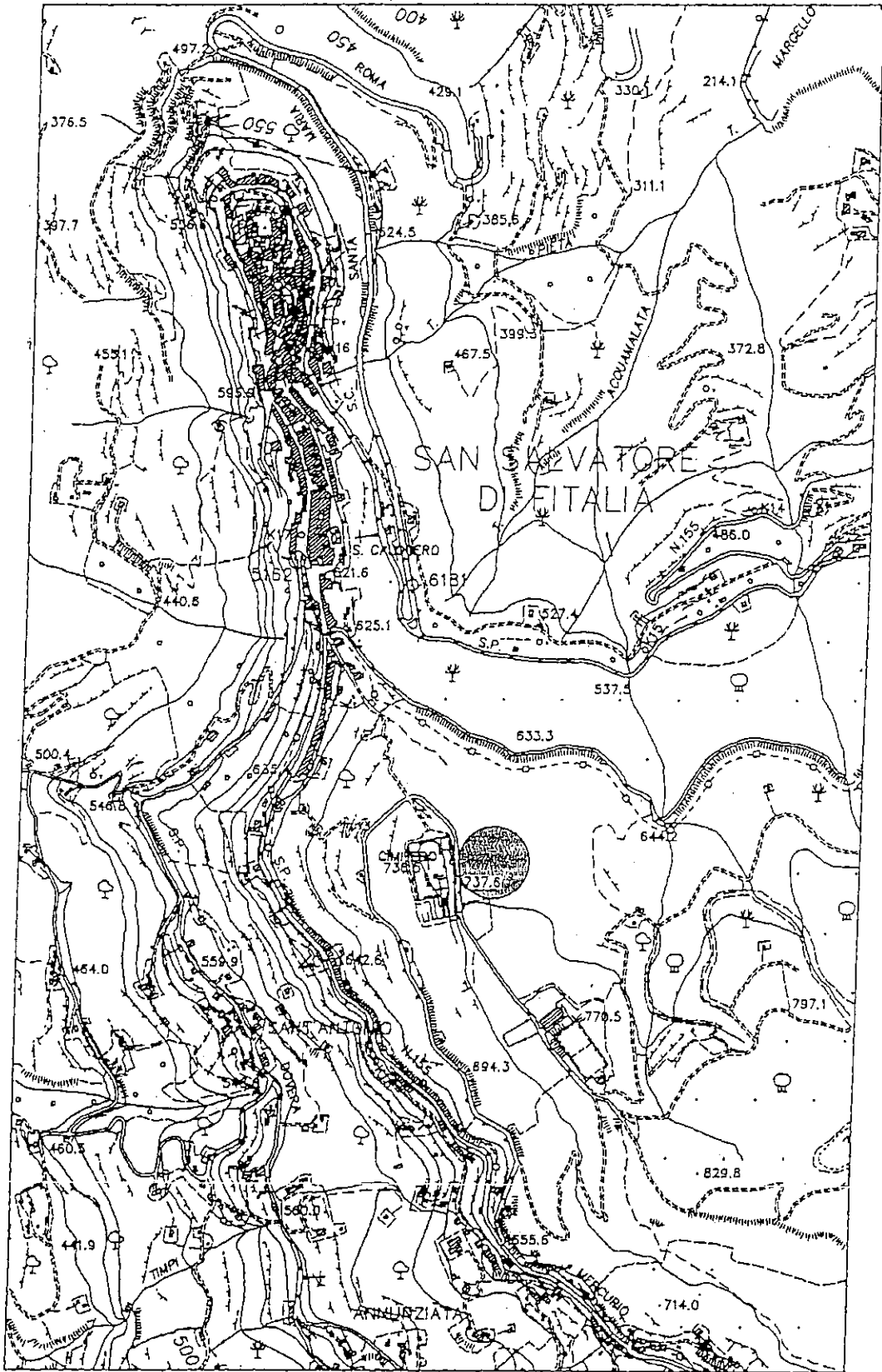

 Area intervento

Scala 1:10000

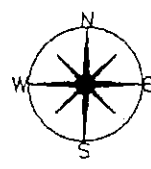



2

# COMUNE DI S. SALVATORE DI FITALIA

(Provincia di Messina)

COROGRAFIA Scala 1:10.000

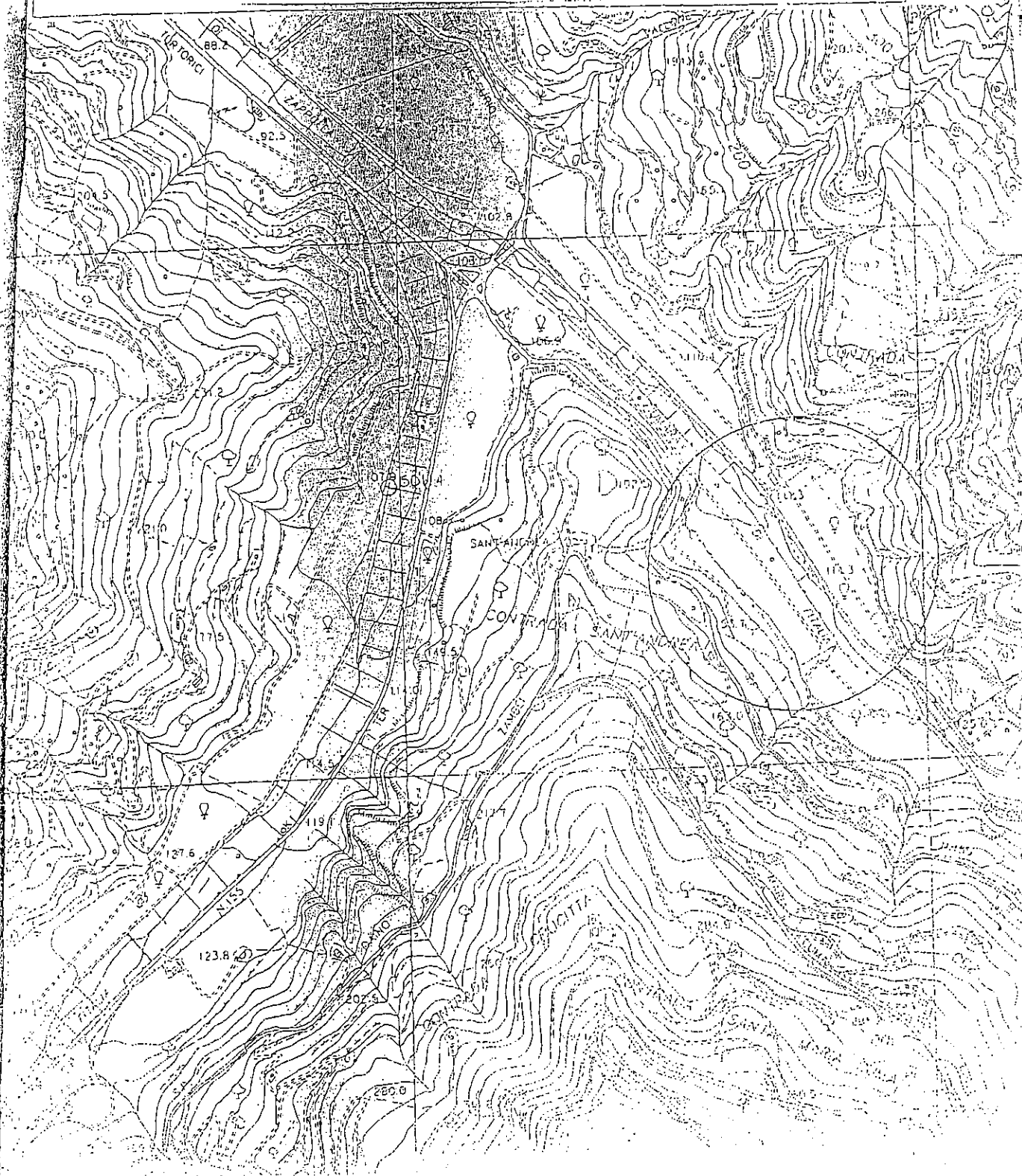

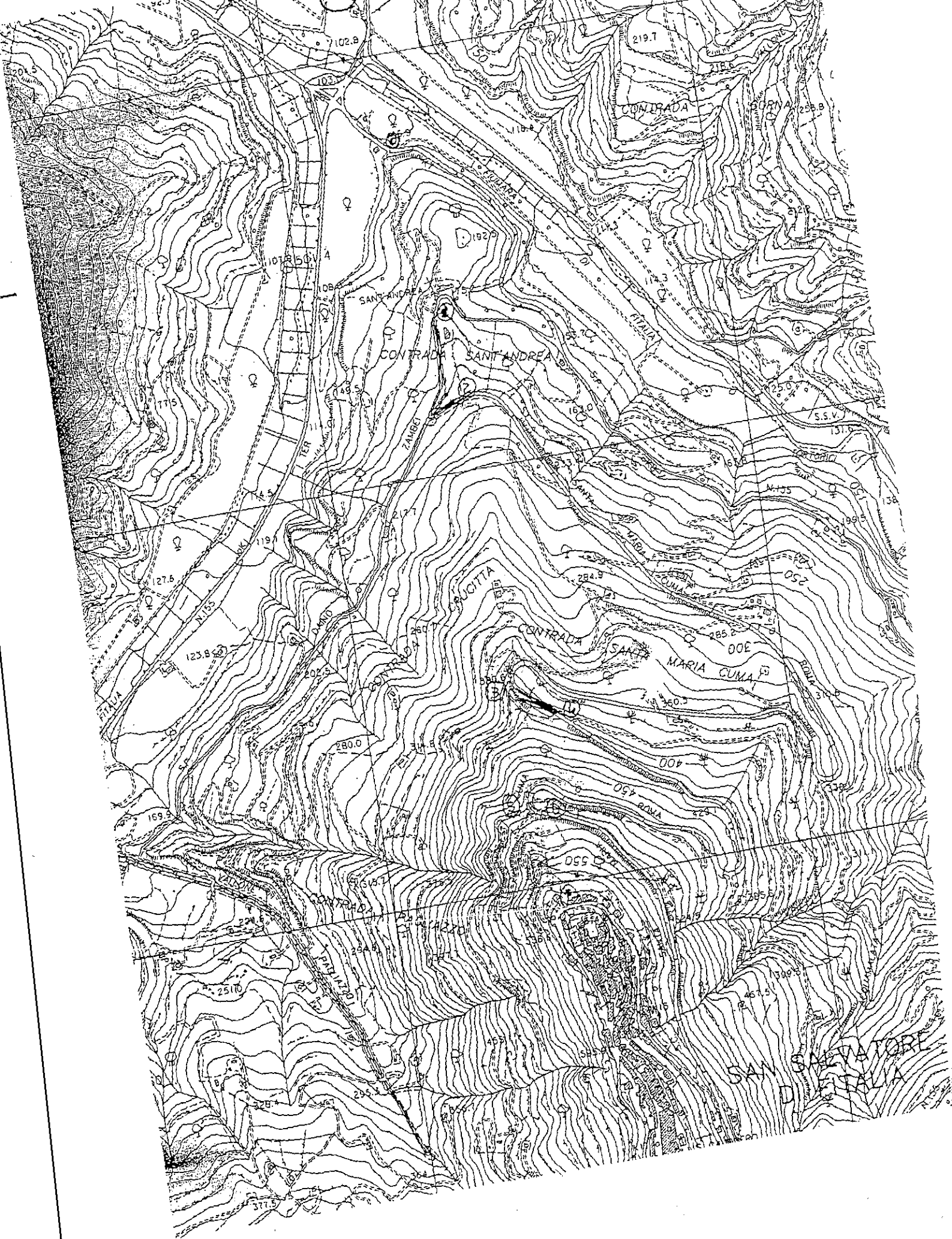

4



# COMUNE DI S. SALVATORE DI FITALIA

(Provincia di Messina)

COROGRAFIA Scala 1:10.000

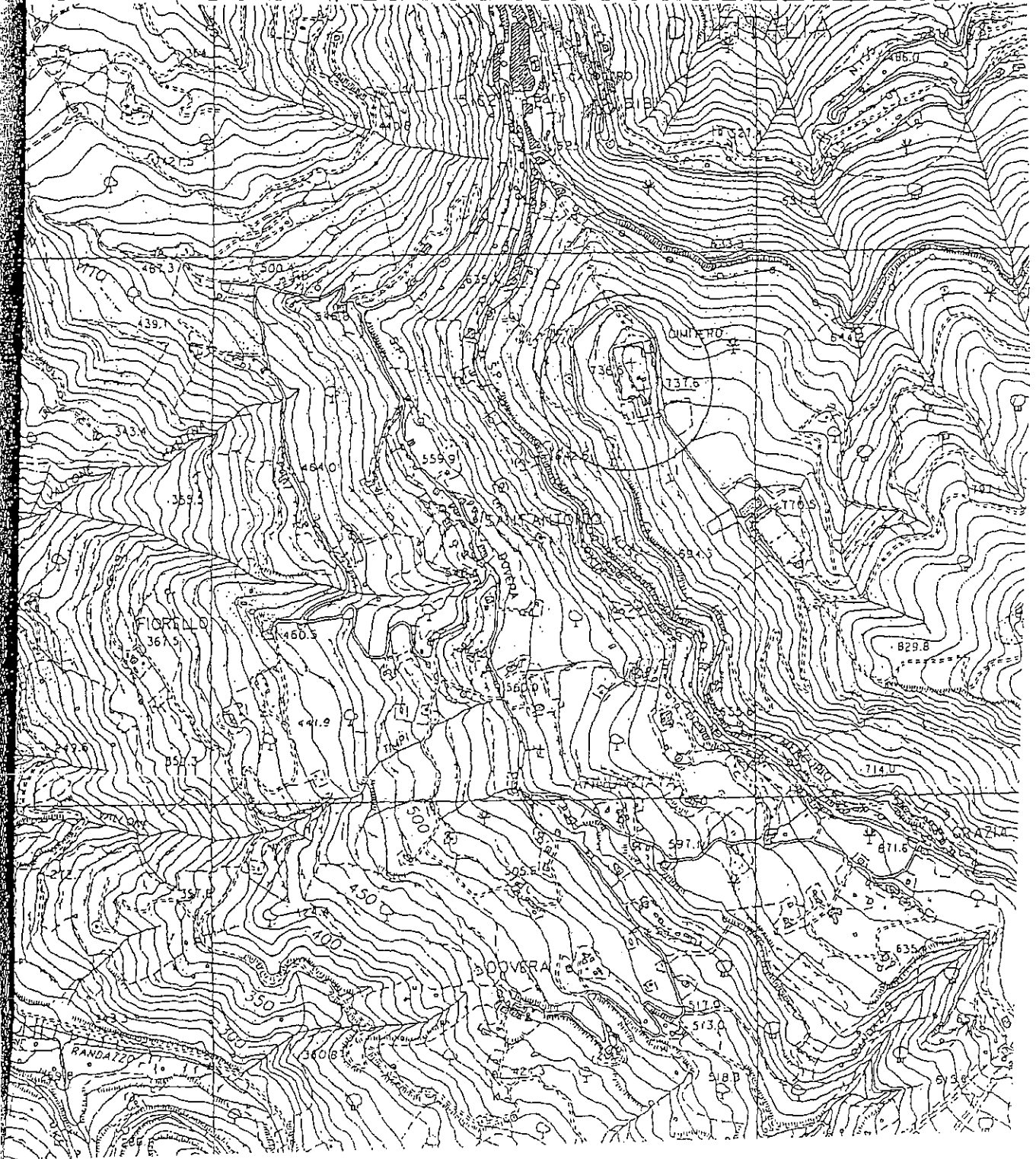

5

- ▭ Collettore di Progetto
- ▭ Collettore di sollevamento di progetto
- ⊠ Stazione di sollevamento

