

REGIONE SICILIANA – COMUNE DI S. SALVATORE DI FITALIA – ME

VERBALE DI DELIBERAZIONE DEL CONSIGLIO COMUNALE

N. 29 del Reg.

Data 12.08.2015

OGGETTO: Approvazione Piano triennale delle OO.PP. anni 2015-2017

L'anno Duemilaquindici il giorno dodici del mese di Agosto alle ore 09:00 e seguenti nella solita sala delle adunanze consiliari "Falcone e Borsellino" del Comune suddetto.

Alla prima convocazione in sessione Straordinaria, che è stata partecipata ai Sigg. Consiglieri a norma di legge, risultano all'appello nominale:

| CONSIGLIERI | Presenti | Assenti |
|--------------------------------------|-----------------|----------------|
| GRIDA' CARLO SALVATORE | X | |
| CELESTI VERONICA | X | |
| FRANCHINA DENARO ROBERTA | X | |
| MILETI MARIO | X | |
| SAVA MARTA | X | |
| CELESTI ROBERTA | X | |
| SCURRIA GIUSEPPE | X | |
| MONASTRA CALOGERO MARCANTONIO | | X |
| FRANCHINA ANTONELLA | X | |
| DI PATTI UMBERTO | X | |
| PETTIGNANO MARIA LAURA | X | |
| VISCONTI CALOGERO | X | |

Assegnati n. 12

Presenti n. 11

In carica n. 12

Assenti n. 01

Sono altresì presenti : il Sindaco Avv. Ventimiglia Rosario

Partecipa il Segretario comunale D.ssa Maria Gabriella Crimi

La seduta è pubblica.

Essendo legale il numero degli intervenuti, il Sig. Gridà Carlo Salvatore nella qualità di Presidente del Consiglio assume la presidenza e dichiara aperta la seduta.

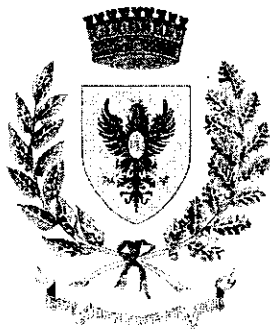

COMUNE DI S. SALVATORE DI FITALIA
Provincia di MESSINA

Proposta di deliberazione consiliare presentata dal Sindaco

E predisposta dall'Ufficio Tecnico

**OGGETTO: Approvazione programma triennale delle OO.PP. anni 2015-2017
ed elenco annuale 2015.**

**OGGETTO: APPROVAZIONE PROGRAMMA TRIENNALE DELLE OPERE PUBBLICHE
2015-2017 ED ELENCO ANNUALE DEI LAVORI PER L'ANNO 2015.**

Premesso che:

- con deliberazione di G.C. n. 07 del 12.06.2015, ed avviso di deposito del suddetto Programma triennale all'Albo pretorio di questo ENTE dal 12.06.2015 al 12.07.2015 senza che sia stata prodotta nessuna osservazione, è stato adottato il programma triennale delle Opere Pubbliche 2015-2017 ed elenco annuale 2015;
- Che ai sensi del comma 23 dell'art. 6 della L.R. n. 12/2011 T.C. con il D.Lgs. n.163/2006, lo schema di programma deve essere reso pubblico, prima della sua definitiva approvazione, mediante affissione all'Albo Pretorio del comune per almeno 30 giorni consecutivi e sulla GURS della Regione;

Considerato che:

- La predisposizione del programma triennale e dell'elenco annuale, è stata affidata al geom. Gaetano Giuffrè, RUP per la predisposizione del Programma OO.PP ;
- il programma triennale è stato elaborato avendo cura di raccordarlo al complesso delle risorse e nel rispetto dei vincoli risultanti dai documenti di programmazione finanziaria avendo anche riguardo ai prevedibili finanziamenti;
- le previsioni del programma triennale relative all'anno 2015 vengono a costituire l'elenco annuale delle opere per le quali sono da ritenersi sussistenti i presupposti per la loro inclusione nell'elenco stesso, ai sensi di quanto previsto dal comma 6 dell'art.6 della L.R. n.12/2006;

Dato Atto che:

- il programma triennale predisposto contiene opere munite di progettazione almeno preliminare redatta ai sensi dell'art. 6, comma 19, della L.R.12/2011;
- nella redazione dello schema di programma triennale, in conformità all'art. 4 del Decreto dell'Assessorato Regionale ai Lavori Pubblici del 19.11.2009 ed al comma 3 dell'art. 6 della L.R. 12/2011, è stato previsto un ordine di priorità per ciascuna categoria di lavoro secondo una scala che va dal n.1 (massima priorità), n.2 (media priorità), e n.3 (minima priorità);
- tutte le opere inserite nel presente programma ricadono soltanto nel territorio di questo comune per cui non necessita, ai sensi del comma 29 dell'art.6 della L.R. 12/11 nel T.C. con Decreto L.vo n.163/2006, l'acquisizione di parere da parte di altri comuni territorialmente interessati.

Ritenuto che il programma triennale delle opere pubbliche e l'elenco annuale dei lavori, costituiti dalla relazione generale, dalle schede nn. 1-2-2B-3 e dalla planimetria generale, siano meritevoli di approvazione;

Visti:

- la deliberazione di G.C. n.07 del 12.06.2015 di adozione di programma triennale OO.PP. 2015-2017 ed elenco annuale 2015;
- la L.R. 10/91;
- gli artt. 11-12 e 13 del D.P.R. n.207/2010 Legge Quadro in materia di Lavori Pubblici;
- il D.Lgs. 267/00 e s.m.i. recante "testo unico delle leggi sull'ordinamento degli enti locali";
- la L.R.n.12/2011;

- il Decreto dell'Assessorato Regionale i Lavori Pubblici del 19.11.2009 indicante procedure e schemi per la redazione del programma triennale;

PROPONE DI:

- 1) **APPROVARE** lo schema di programma triennale delle opere pubbliche 2015-2017 contenente anche l'elenco annuale 2015, composto da:
 - a) relazione generale
 - b) scheda n. 1 – quadro della risorse disponibili;
 - c) scheda n. 2 – articolazione della copertura finanziarie;
 - d) scheda n. 2B – elenco degli immobili da trasferire ex art. 19 L. 109/94
 - e) scheda n. 3 – elenco annuale 2015
 - f) planimetria generale
- 2) **FARE CARICO** al responsabile della proposta del programma triennale 2015/2017 ed elenco annuale 2015 di trasmettere copia del suddetto programma: a) all'Osservatorio Regionale LL. PP.; b) alla Presidenza della Regione; c) a ciascuno degli Assessorati Regionali competenti a finanziare le opere inserite; d) alla Provincia Regionale di Messina.

IL RESPONSABILE DEL PROGRAMMA
(Geom. Gaetano Giuffrè)

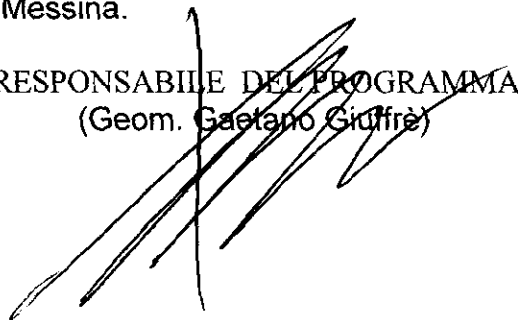

IL PROPONENTE
IL SINDACO
(Avv. to Rosario Ventimiglia)

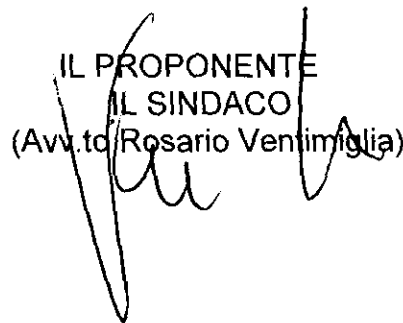



Comune di S. Salvatore di Fitalia
Provincia di Messina

PROGRAMMA TRIENNALE

LAVORI PUBBLICI

2015/2017

ELENCO ANNUALE 2015

Adottato con D.G.C. n° 07 del 12.06.2015

- **RELAZIONE GENERALE**
- **SCHEDA 1 - Quadro delle risorse disponibili**
- **SCHEDA 2 - Articolazione della copertura finanziaria**
- **SCHEDA 2B - Elenco degli immobili da trasferire**
- **SCHEDA 3 - Elenco annuale**
- **Planimetria generale**

1. RELAZIONE

Con decreto dell'Assessorato Regionale LL.PP. del 19 novembre 2009 sono state adeguate e semplificate le schede relative alla compilazione del suddetto programma triennale per consentire la pubblicazione telematica sul sito dell'Osservatorio Regionale del LL.PP.

L'elenco annuale dei lavori deve essere approvato unitamente al bilancio preventivo, di cui costituisce parte integrante, e deve contenere l'indicazione dei mezzi finanziari stanziati sullo stato di previsione o sul proprio bilancio, ovvero disponibili in base a contributi o risorse dello Stato, o di altri Enti pubblici, già stanziati nei rispettivi stati di previsione o bilanci, nonché acquisibili ai sensi dell'art. 3 del D.L. n. 310 del 31.10.1990, convertito con L. n. 403 del 22.12.1990

Pertanto preliminarmente alla redazione del programma occorre acquisire il " Documento di programmazione economico-finanziaria" elaborato che consente di conoscere l'effettiva disponibilità finanziaria per l'anno di riferimento.

Possono essere inseriti nell'elenco annuale:

- a) i progetti conformi allo strumento urbanistico vigente od adottato (art. 6 comma 9^a L.R. n. 12/2011 t.c. con il D.lgs. N. 163/2006);
- b) i progetti di uno o più lotti purchè con riferimento all'intera opera sia stata elaborata la progettazione almeno preliminare e sia state quantificate le complessive risorse finanziarie necessarie per la realizzazione dell'intero lavoro;
- c) i progetti che hanno già la specifica copertura finanziaria (Misure P.O.R.-P.I.T.-contributi Statali-Mutui già acquisiti-risorse acquisibili mediante alienazioni di beni patrimoniali ai sensi art. 3 del D.L. n. 310 del 31/10/1990).

Per l'anno il triennio 2015/2017 si è proceduto all'aggiornamento del programma precedente, relativo al triennio 2014-2016 approvato con deliberazioni di C.C. n.21/2014 del 31/03/2014 effettuando una puntuale ricognizione dei progetti già redatti e consegnati al comune nel corso 2014 ed aggiornate tutte le schede.

2. COSTRUZIONE DEL PROGRAMMA TRIENNALE DEI LL.PP.

a) compilazione delle schede

Nel presente programma triennale vengono allegare e compilate le schede n. 1-2-3; la scheda 2B si allega non compilata in quanto l'Ente non possiede immobili da trasferire.

b)Ordine di priorità

Le opere elencate nella scheda 3, elenco annuale, sono indicate secondo una scala di priorità che va dal n. 1 (massima priorità) – 2 (media priorità) – 3 (minima priorità).

c) Livelli di progettazione

L'art. 93 del D.Lgs. n. 163/2006 nel T.C. con la L.R. n. 12/2011, articola l'attività progettuali in tre livelli e precisamente:

Primo Livello, preliminare,: l'inclusione di un lavoro nell'elenco annuale è subordinata, per i lavori d'importo inferiore ad €. 1.000.000, alla preventiva approvazione di uno studio di fattibilità; per i lavori d'importo pari o superiore ad €. 1.000.000 alla preventiva approvazione della progettazione preliminare;

Secondo Livello, Definitivo: è indispensabile perché, l'opera, munita di tutte le autorizzazioni e/o pareri, possa essere inclusa nei programmi di spesa Regionali;

Terzo Livello, Esecutivo: è una progettualità avanzata rispetto a quella definitiva ed è richiesta per essere cantierabile e quindi appaltabile.

d) Impostazione tecnica del programma

Per la redazione del programma triennale si fa riferimento alle tabelle, allegate al decreto dell'Ass.to Reg.Le LL.PP. del 19.11.2009 pubblicato sulla G.U.R.S. del 18.12.2009 parte I, distinte come segue:

- Tabella 1 – Tipologia
- Tabella 2- Categorie
- Tabella 3 - Modalità di apporto di capitale privato
- Tabella 4 - Stato di progettazione
- Tabella 5 - Finalità

e) Criteri

I criteri di formazione del programma triennale ed elenco annuale derivano dai vincoli normativi di cui all'art. 6 della L.R. n. 12/2011 nonché al Decreto dell'Assessorato Reg.le LL.PP. del 19.11.2009 che ha sostituito il precedente del 03.10.2003.

Seguendo l'impostazione voluta dal legislatore è stata adottata una modalità di programmazione che ricalca la soluzione proposta dalla LR. 12/2011 e del DPR n. 207/2010 e cioè:

- L'analisi generale dei bisogni e delle risorse disponibili;
- L'analisi delle modalità di soddisfacimento di detti bisogni attraverso i Lavori pubblici.

La prima fase del lavoro è stata rivolta, nel rispetto di quanto previsto dall'art.11 comma 1 del D.P.R. 207/2010, alla ricerca ed alla conseguente quantificazione dei bisogni e delle esigenze della collettività Amm.va, individuando, tutti gli interventi necessari per il loro soddisfacimento;

La fase che segue è stata l'inserimento nel programma dei lavori da realizzare, per i quali sono stati elaborati progetti preliminari di spesa sulla base della verifica dello stato dei luoghi e del tipo d'intervento da eseguire.

Il presente Programma triennale dei LL.PP. si compone della presente relazione e di n. 4 schede da compilare secondo gli schemi allegati al suddetto Decreto Assessoriale del 19.11.2009.

Non viene compilata la scheda 2B, che si riferisce all'elenco dei beni da trasferire, in quanto l'Ente non ha beni da alienare.

3. ELENCO ANNUALE

L'elenco annuale, introdotto dalle nuove disposizioni di legge, è costituito da tutte le opere inserite nei vari programmi di finanziamento (Misure P.O.R.-P.I.T., Mutui già acquisiti, contributi Statali ecc.); è riportato nella scheda n. 3, ed è quindi il documento dove vengono individuati le opere da realizzare nell'anno 2015.

Il programma, a seguito delle integrazioni effettuate, presenta una previsione di investimenti nel triennio pari a complessive **€. 25.461,21** (in migliaia così suddivise nel triennio):

- anno 2015 - €. 5.320,80 (in migliaia di euro)
- anno 2016 - €. 17.094,24 (in migliaia di euro)
- anno 2017 - €. 3.046,93 (in migliaia di euro)

Il Responsabile della Proposta
(Geom. Gaetano Giuffrè)

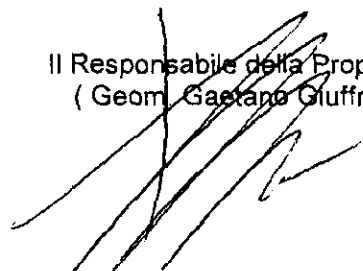

SCHEDA 1 : PROGRAMMA TRIENNALE DELLE OPERE PUBBLICHE 2015/2017

QUADRO DELLE RISORSE DISPONIBILI

| Tipologie risorse | Arco temporale di validità del programma | | | Importo Totale |
|--|--|-----------------------------------|-----------------------------------|------------------|
| | Disponibilità finanziaria 2015 | Disponibilità finanziaria 2016 | Disponibilità finanziaria 2017 | |
| Entrate aventi destinazione vincolata per legge | | | | |
| Entrate acquisite mediante contrazione di mutuo | | | | |
| Entrate acquisite mediante apporti di capitali privati | 417,80 | 800,00 | 1.055,32 | 2.273,12 |
| Trasferimento di immobili ex art. 19, comma 16, legge n. 109/94, nel testo coordinato con la L.R. 07/02 e s.m.i. | | | | |
| Stanziamenti di bilancio | | | | |
| Altro (1) | 4.903,00 | 16.294,24 | 1.990,85 | 23.188,09 |
| Totali | 5.320,80 | 17.094,24 | 3.046,17 | 25.461,21 |

(1) Compresa la cessione di immobili

Il Responsabile del Programma

geom. Giuseppe Grifone



**SCHEDA 2: PROGRAMMA TRIENNALE DELLE OPERE PUBBLICHE ANNO 2015/2017 DEL COMUNE DI SAN SALVATORE DI FITALIA
ARTICOLAZIONE DELLA COPERTURA FINANZIARIA**

| N(1) | Cod. int. Amm(2) | Codice ISTAT | | | Cat. (3) | Descrizione dell'intervento | Stima dei costi del progr. (migliaia €) | | | Cession App cap. privato | | |
|------|------------------|--------------|-------|------|-----------|---|--|----------|--------|--------------------------|-------------------|----------|
| | | Reg. | Prov. | Com. | | | 2015 | 2016 | 2017 | | mm. (S/N) Importo | Tip. (5) |
| 1 | 0 | 19 | 83 | 82 | 2 | Progetto per la realizzazione di una elisuperficie di 124 nel comune di San Salvatore di Fitalia | 400,00 | | | | | |
| 2 | 0 | 19 | 83 | 82 | 1 A04-40 | Opere d'urbanizzazione ed infrastrutture del piano per insediamenti produttivi in c/da S. Maria Cuma | 200,00 | 2.000,00 | 410,00 | | | |
| 3 | 0 | 19 | 83 | 82 | 3 A01-1 | Ammodernamento e riqualificazione della strada del pellegrino | 100,00 | 900,00 | | | | |
| 4 | 0 | 19 | 83 | 82 | 1 A03-6 | Adeguamento ed ampliamento dell'impianto d'illuminazione del circolo comunale | | | | | 200,00 | 9 |
| 5 | 0 | 19 | 83 | 82 | 1 A02-99 | completamento rete fognante C.U | 1.000,00 | 996,91 | | | | 8 |
| 6 | 0 | 19 | 83 | 82 | 1 A03-6 | Lavori per la realizzazione di un impianto fotovoltaico da 25,00 KWP presso l'istituto comprensivo di contrada Scrisera | 191,00 | | | | 152,80 | 1 |
| 7 | 0 | 19 | 83 | 82 | 1 A03-6 | Lavori per la realizzazione di un impianto fotovoltaico da 40,32 KWP presso la palestra comunale | 301,00 | | | | 240,80 | 1 |
| 8 | 0 | 19 | 83 | 82 | 1 E 10-99 | Progetto per l'incremento dell'efficienza energetica, cogenerazione e gestione energetica presso edifici comunali | 121,00 | | | | 24,20 | 99 |
| 9 | 0 | 19 | 83 | 82 | 3 A01-01 | Recupero ed arredo zona circostante chiesa S.S. Salvatore | | 704,72 | | | | |
| 10 | 0 | 19 | 83 | 82 | 3 A01-01 | Riqualificazione recupero ed arredo vie e piazze del centro urbano | | 326,00 | | | | |
| 11 | 0 | 19 | 83 | 82 | 3 A01-01 | Rifunzionalizzazione dell'edificio comunale di Piazza Mattarella e riqualificazione degli spazi annessi da adibire a Centro servizi alla persona per i residenti ed i visitatori | | 752,27 | | | | |
| 12 | 0 | 19 | 83 | 82 | 1 A05-12 | Lavori di recupero e riqualificazione del patrimonio edilizio urbanistico e ambientale, mediante interventi di riutilizzazione di spazi ineditati ed il ripristino di giardini. Area adiacente Largo Stazione | | 400,00 | 541,24 | | | |

| | | | | | | | | | | | |
|-----------|---|----|----|----|----------|--|----------|-----------|----------|----------|--|
| 13 | 0 | 19 | 83 | 82 | 7 A01-01 | Manutenzione, adeguamento ed ammodernamento strada di penetrazione agricola extraurbana di collegamento tra la SP 155 e la SP Dalno Zambri | 500,00 | 580,30 | | | |
| 14 | 0 | 19 | 83 | 82 | 7 A01-01 | Sistemazione e manutenzione strada di penetrazione agricola vna-piano arasi-piano mazzamonte Giuda | | 1.000,00 | 1.039,61 | | |
| 15 | 0 | 19 | 83 | 82 | 1 A02-05 | Lavori urgenti di consolidamento del versante Grazia-Scrisera | | 771,7 | | | |
| 16 | 0 | 19 | 83 | 82 | 1 A02-05 | Lavori di consolidamento del versante vallone Pietà a protezione del centro urbano | 300,00 | 2.300,00 | | | |
| 17 | 0 | 19 | 83 | 82 | 1 A02-05 | Lavori di consolidamento del versante a valle della via Corso del Popolo a salvaguardia del centro abitato | 490,00 | | | | |
| 18 | 0 | 19 | 83 | 82 | 1 A02-05 | Lavori di consolidamento e messa in sicurezza del costone roccioso soprastante la contrada Scrisera | 500,00 | 1.320,00 | | | |
| 19 | 0 | 19 | 83 | 82 | 1 A02-05 | Consolidamento nucleo abitato c/da Dovera e lavori di sistemazione idraulico-forestale del vallone Randazzo | 300,00 | 1.300,00 | | | |
| 20 | 0 | 19 | 83 | 82 | 4 A02-15 | Rifacimento condotta adduzione e reti idriche interne frazioni versante ovest | 500,00 | 1.560,00 | | | |
| 21 | 0 | 19 | 83 | 82 | 8 A05-31 | Completamento della Chiesa S. Adriano | | 387,98 | | | |
| 22 | 0 | 19 | 83 | 82 | 1 A05-12 | Realizzazione di un campo di calcetto e bocce a valle di piazza S. Antonio | | 414,34 | | | |
| 23 | 0 | 19 | 83 | 82 | 7 E10-99 | Opere di mantenimento e miglioramento forestale | | 100,00 | | | |
| 24 | 0 | 19 | 83 | 82 | 1 E10-99 | realizzazione rete metanizzazione | | | 1.655,32 | 1 | |
| 25 | 0 | 19 | 83 | 82 | 8 A05-12 | Completamento e miglioramento campo di calcio | | 480,02 | | | |
| Totali €: | | | | | | | 4.903,00 | 16.294,24 | 1.990,85 | 2.273,12 | |

Il Responsabile del Programma
 geon. Gaetano Cillire



SCHEDA 2B 3^

Elenco degli immobili da trasferire art. 53, comma 6, del D.Lgs. n. 163/2006 e s.m.i. nel testo coordinato con la L.R. 12/2011.

| Riferimento intervento (1) | Descrizione immobile | Solb diritto di superficie | Piena proprietà | Arco temporale di validità del programma valore stimato | | |
|------------------------------|----------------------|----------------------------|-----------------|---|-----------|-----------|
| | | | | anno 2015 | anno 2016 | anno 2017 |
| | | | | | | |
| Totale | | | | | | |

Il Responsabile del programma

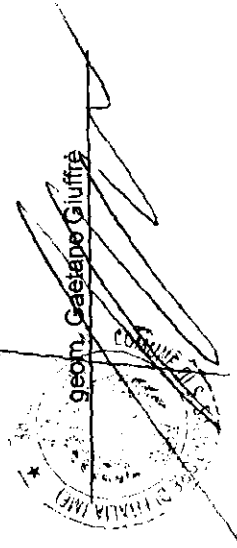
 geom. Gaetano Giuliffrè
 COMUNE DI ...

SCHEDA 3: PROGRAMMA TRIENNALE DELLE OPERE PUBBLICHE ANNO 2015/2017 DEL COMUNE DI SAN SALVATORE DI FITALIA

ELENCO ANNUALE

| Codice int. Amm. (1) | C.U.I. (2) | Descrizione dell'intervento | Resp.le del Procedimento | | Importo annualità | Importo totale int. | Finalità (3) | Conformità | | Priorità (4) | Stato Progne approvata | Tempi di esecuzione | |
|----------------------|------------|--|--------------------------|---------|-------------------|---------------------|--------------|------------|-----------|--------------|------------------------|---------------------|----------------------|
| | | | Cognome | Nome | | | | Urb (S/N) | Amb (S/N) | | | Trim./anno in Lav | Trim./anno fin. Lav. |
| 1 | | Progetto per la realizzazione di una elisuperficie H24 nel comune di San Salvatore di Fitalia | Giuffrè | Gaetano | 400 | 400,00 | MIS | S | S | 1 PE | 1 PE | 4^2015 | 4^2016 |
| 2 | | Lavori urgenti consolidamento versante Grazia-Scrisera | Giuffrè | Gaetano | 771,70 | 771,70 | CPA | S | S | 1 PE | 1 PE | 4^2015 | 4^2016 |
| 3 | | Lavori di completamento del consolidamento del versante vallone Pietà a protezione del centro urbano | Giuffrè | Gaetano | 1.000,00 | 2.500,00 | CPA | S | S | 1 PP | 1 PP | 4^2015 | 4^2016 |
| 4 | | Lavori di consolidamento del versante a valle del Corso del Popolo a salvaguardia del centro abitato | Giuffrè | Gaetano | 490,00 | 490,00 | CPA | S | S | 1 PP | 1 PP | 4^2015 | 4^2016 |
| 5 | | Lavori di consolidamento e messa in sicurezza del costone roccioso soprastante la contrada Scrisera | Giuffrè | Gaetano | 1.000,00 | 820,00 | CPA | S | S | 1 PP | 1 PP | 4^2015 | 4^2016 |
| 6 | | Consolidamento nucleo abitato c/da Dovera e lavori di sistemazione idraulico-forestale del vallone Randazzo | Giuffrè | Gaetano | 1.000,00 | 600,00 | CPA | S | S | 1 PP | 1 PP | 2^2015 | 4^2016 |
| 7 | | Manutenzione, adeguamento ed ammodernamento della strada extraurbana di collegamento SP 155 e la S.P. Daino Zambri | Giuffrè | Gaetano | 500,00 | 1.080,30 | MIS | S | S | 1 PE | 1 PE | 3^2015 | 4^2016 |
| 8 | | Rifacimento condotta adduzione e reti idriche interne frazioni versante ovest | Giuffrè | Gaetano | 1.560,00 | 2.560,00 | MIS | S | S | 1 PE | 1 PE | 4^2015 | 4^2016 |

| | | | | | | | | | | |
|----|--|---------|---------|--------|------------|---|---|------|--------|--------|
| 9 | Rifunzionalizzazione dell'edificio comunale di piazza Mattarella e riqualificazione degli spazi annessi da adibire a centro servizi alla persona per i residenti ed i visitatori | Giuffrè | Gaetano | 250,00 | 752,27 CPA | S | S | 1 PE | 4°2015 | 4°2016 |
| 10 | Lavori per la realizzazione di un impianto fotovoltaico da 25,00KWP presso l'istituto comprensivo di contrada Scrisera | Giuffrè | Gaetano | 191,00 | 191,00 CPA | S | S | 1 PE | 4°2015 | 4°2016 |
| 11 | Lavori di realizzazione di un impianto fotovoltaico da 40,255 KWP presso la palestra comunale | Giuffrè | Gaetano | 301,00 | 301,00 CPA | S | S | 1 PE | 4°2015 | 4°2016 |
| 12 | Lavori di realizzazione di impianti per il miglioramento energetico da installare presso edificio comunali | Giuffrè | Gaetano | 121,00 | 121,00 CPA | S | S | 1 PE | 4°2015 | 4°2016 |

Il Responsabile del programma

~~Gaetano Giuffrè~~

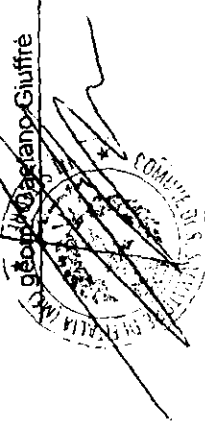

PLAMINETRIA GENERALE – LOCALIZZAZIONE DELLE OPERE

1. PROGETTO PER LA REALIZZAZIONE DI UNA ELISUPERFICIE H24 NEL COMUNE DI SAN SALVATORE DI FITALIA
2. OPERE D'URBANIZZAZIONE ED INFRASTRUTTURE DEL PIANO PER INSEDIAMENTI PRODUTTIVI IN C/DA S. MARIA CUMA
3. AMMODERNAMENTO E RIQUALIFICAZIONE DELLA STRADA DEL PELLEGRINO
4. ADEGUAMENTO ED AMPLIAMENTO DELL'IMPIANTO D'ILLUMINAZIONE DEL CIMITERO COMUNALE
5. COMPLETAMENTO RETE FOGNANTE C.U
6. LAVORI PER LA REALIZZAZIONE DI UN IMPIANTO FOTOVOLTAICO DA 25,00 KWP PRESSO L'ISTITUTO COMPRENSIVO DI CONTRADA SCRISERA
7. LAVORI PER LA REALIZZAZIONE DI UN IMPIANTO FOTOVOLTAICO DA 40,32 KWP PRESSO LA PALESTRA COMUNALE
8. PROGETTO PER L'INCREMENTO DELL'EFFICIENZA ENERGETICA, COGENERAZIONE E GESTIONE ENERGETICA PRESSO EDIFICI COMUNALI
9. RECUPERO ED ARREDO ZONA CIRCOSTANTE CHIESA S.S. SALVATORE
10. RIQUALIFICAZIONE RECUPERO ED ARREDO VIE E PIAZZE DEL CENTRO URBANO
11. RIFUNZIONALIZZAZIONE DELL'EDIFICIO COMUNALE DI PIAZZA MATTARELLA E RIQUALIFICAZIONE DEGLI SPAZI ANNESSI DA ADIBIRE A CENTRO SERVIZI ALLA PERSONA PER I RESIDENTI ED I VISITATORI
12. LAVORI DI RECUPERO E RIQUALIFICAZIONE DEL PATRIMONIO EDILIZIO URBANISTICO E AMBIENTALE, MEDIANTE INTERVENTI DI RIUTILIZZAZIONE DI SPAZI INEDIFICATI ED IL RIPRISTINO DI GIARDINI. AREA ADIACENTE LARGO STAZZONE
13. MANUTENZIONE, ADEGUAMENTO ED AMMODERNAMENTO STRADA DI PENETRAZIONE AGRICOLA EXTRAURBANA DI COLLEGAMENTO TRA LA SP 155 E LA SP DAINO ZAMBRÌ
14. SISTEMAZIONE E MANUTENZIONE STRADA DI PENETRAZIONE AGRICOLA VINA-PIANO ARASI-PIANO MAZZA-MONTE GIUDA
15. LAVORI URGENTI DI CONSOLIDAMENTO DEL VERSANTE GRAZIA-SCRISERA

16. LAVORI DI CONSOLIDAMENTO DEL VERSANTE VALLONE PIETÀ A PROTEZIONE DEL CENTRO URBANO
17. LAVORI DI CONSOLIDAMENTO DEL VERSANTE A VALLE DELLA VIA CORSO DEL POPOLO A SALVAGUARDIA DEL CENTRO ABITATO
18. LAVORI DI CONSOLIDAMENTO E MESSA IN SICUREZZA DEL COSTONE ROCCIOSO SOPRASTANTE LA CONTRADA SCRISERA
19. CONSOLIDAMENTO NUCLEO ABITATO C/DA DOVERA E LAVORI DI SISTEMAZIONE IDRAULICO-FORESTALE DEL VALLONE RANDAZZO
20. RIFACIMENTO CONDOTTA ADDUZIONE E RETI IDRICHE INTERNE FRAZIONI VERSANTE OVEST
21. COMPLETAMENTO DELLA CHIESA S. ADRIANO
22. REALIZZAZIONE DI UN CAMPO DI CALCETTO E BOCCE A VALLE DI PIAZZA S. ANTONIO
23. OPERE DI MANTENIMENTO E MIGLIORAMENTO FORESTALE
24. REALIZZAZIONE RETE METANIZZAZIONE
25. COMPLETAMENTO E MIGLIORAMENTO CAMPO DI CALCIO



2

COMUNE DEL SALVATORE DI FITALIA

(Provincia di Messina)

COROGRAFIA Scala 1:20.000

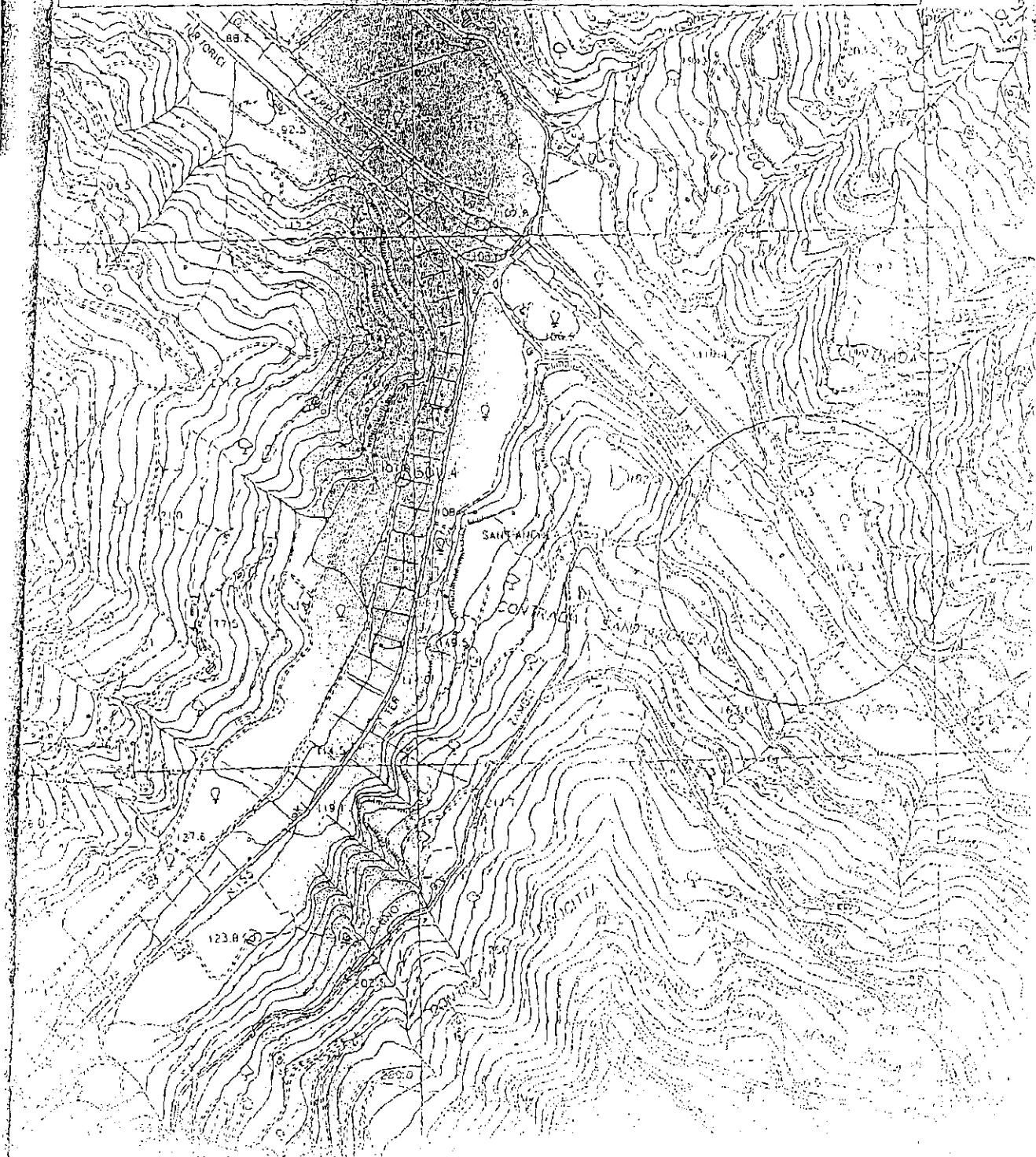

4





COMUNE DI S. SALVATORE DI FITALIA

(*Provincia di Messina*)

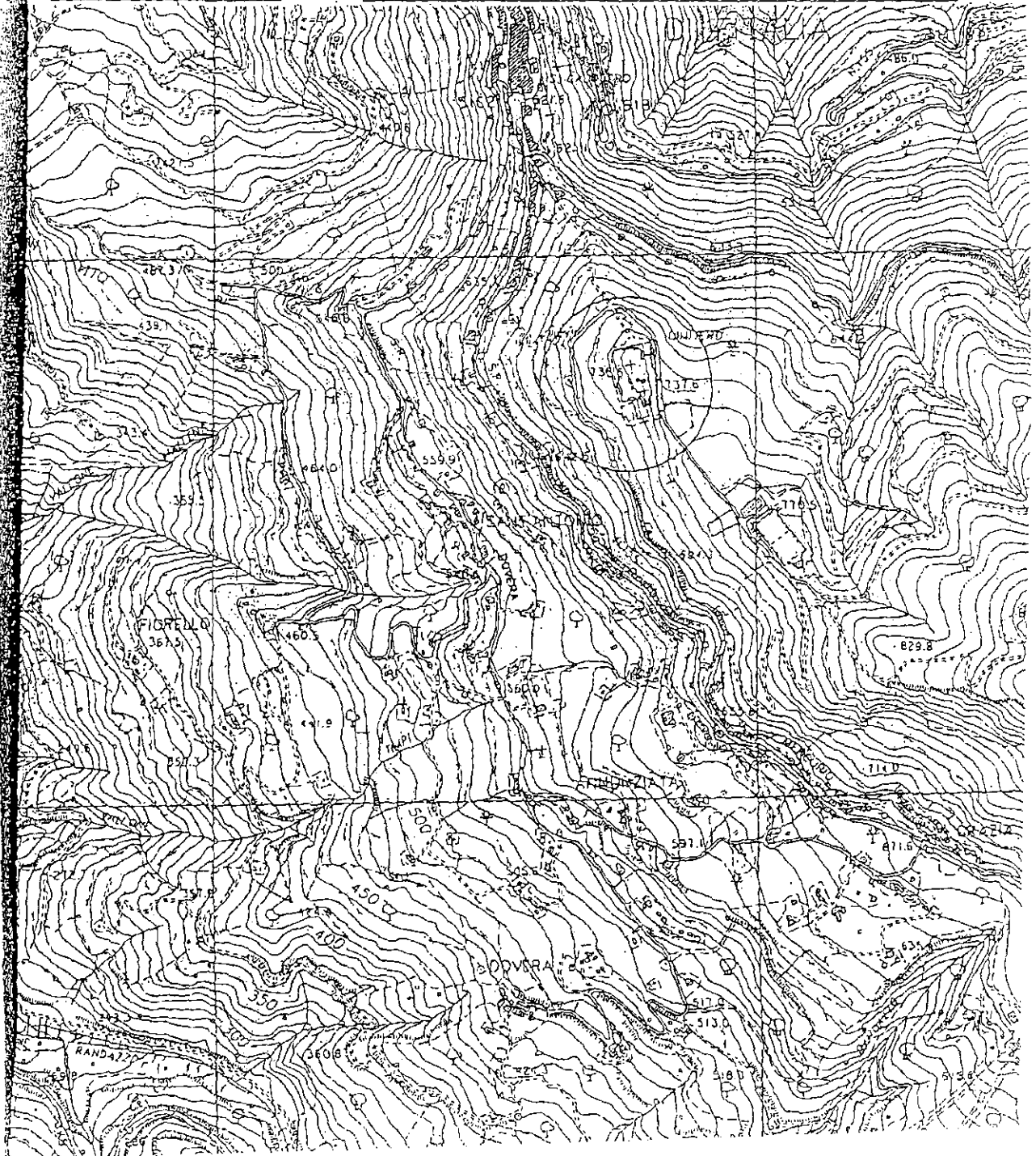
COROGRAFIA *Scala 1:10.000*



5

-  Collettore di Progetto
-  Collettore di sollevamento di progetto
-  Stazione di sollevamento

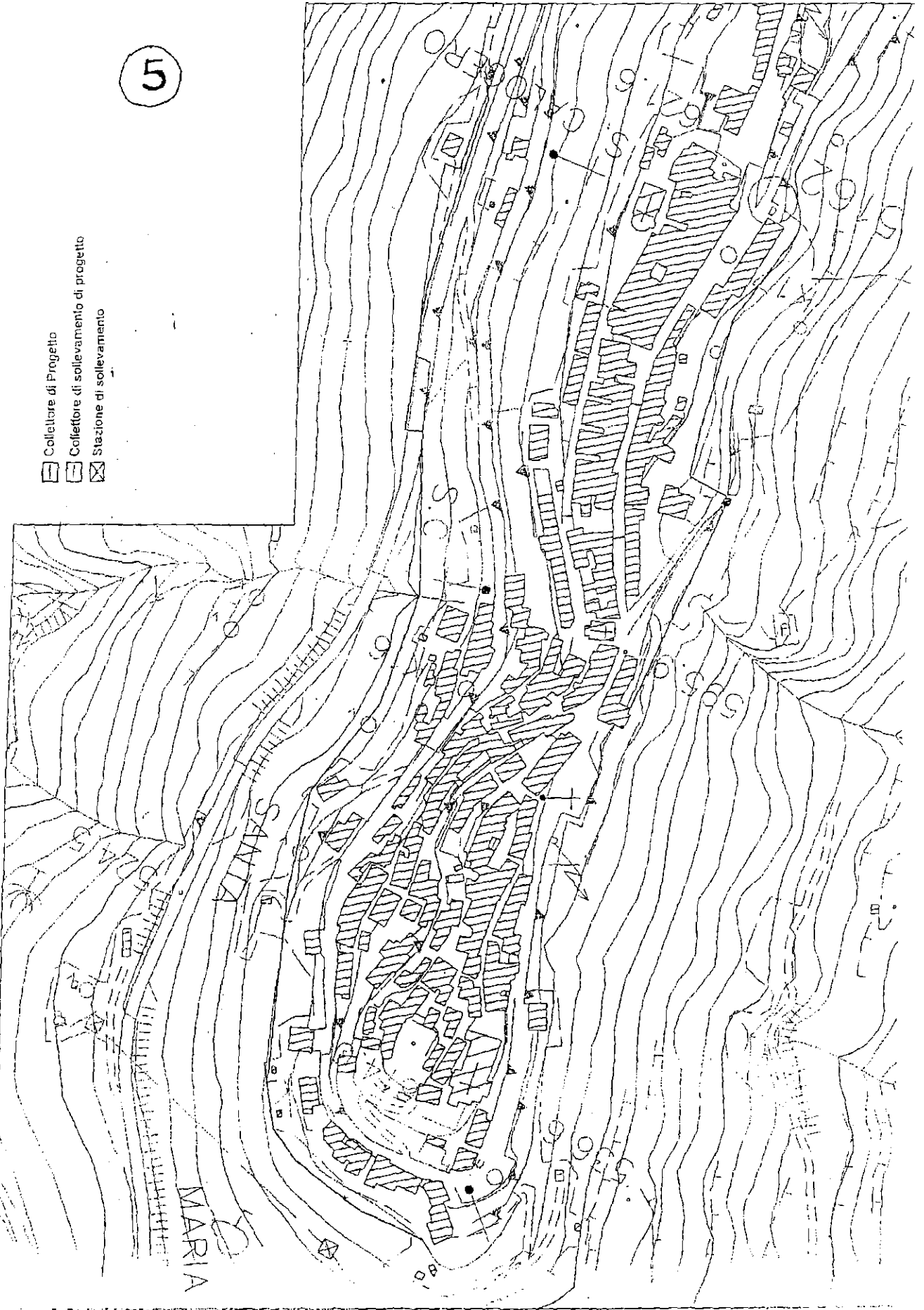

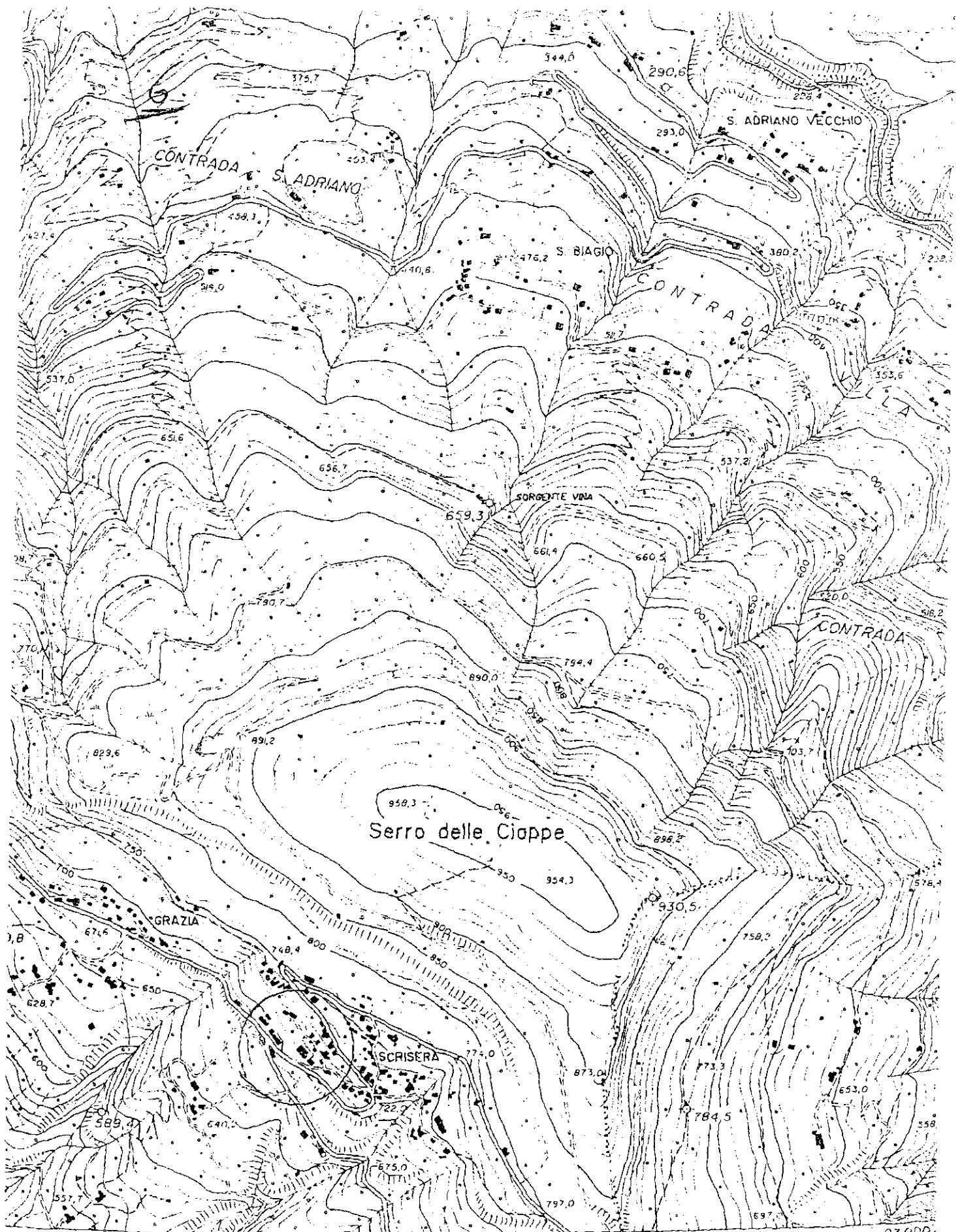

02 000

03 000



14° 48' 00"