



Comune di San Salvatore di Fitalia
Provincia di Messina

Deliberazione della Giunta Comunale

N° 21 del Reg.

Data 31.03.2014

OGGETTO: Adozione del programma triennale delle opere pubbliche 2014-2016 ed elenco annuale dei lavori per l'anno 2014..

L'anno duemilaquattordici il giorno TRENTUNO del mese di MARZO alle ore 14,15, nella sala delle adunanze del Comune suddetto. Previa l'osservanza di tutte le formalità prescritte dalla vigente legge vennero oggi convocati a seduta i componenti la Giunta Comunale.

All'Appello risultano:

PIZZOLANTE GIUSEPPE
CALANNI ANTONIO CALOGERO
GRIDA' CARLO SALVATORE
CALDERARO MELINA
VILARDO TIMMY

SINDACO
ASSESSORE
ASSESSORE
ASSESSORE
ASSESSORE

Presente	Assente
x	
x	
x	
x	
x	

Partecipa il Segretario Comunale Dott.ssa Crimi Maria Gabriella, la quale provvede alla redazione del presente verbale;

Riscontrata la validità della seduta dal numero degli intervenuti, il Sig. Pizzolante Giuseppe – Sindaco assume la presidenza, dichiara aperta la seduta ed invita la Giunta a deliberare sull'argomento di cui all'oggetto sopra indicato.

OGGETTO: ADOZIONE DEL PROGRAMMA TRIENNALE DELLE OPERE PUBBLICHE 2014-2016 ED ELENCO ANNUALE DEI LAVORI PER L'ANNO 2014.

Premesso che:

- con deliberazione di C.C. n. 19/2013, è stato approvato il Programma Triennale delle Opere Pubbliche 2013-2015 e l'elenco annuale 2013;
- Che per la programmazione triennale ed elenco annuale sono state elaborate tutte le schede n. 1-2-2B-3, secondo gli schemi tipo di cui al Decreto dell'Ass.to Reg. Le LL.PP. del 18.11.2009 pubblicato sulla GURS n. 58 del 18.12.2009 parte I;
- per quanto sopra lo schema di programma così compilato, prima della sua pubblicazione, va adottato dall'organo competente di ciascun Ente Locale secondo i rispettivi ordinamenti;
- ai sensi del comma 23 dell'art. 6 della L.R. n. 12/2011 T.C. con il D.Lgs. n.163/2006, lo schema di programma deve essere reso pubblico, prima della sua definitiva approvazione, mediante affissione all'Albo Pretorio del comune per almeno 30 giorni consecutivi e sulla GURS della Regionale;

Considerato che:

- il programma triennale è stato elaborato avendo cura di raccordarlo al complesso delle risorse e nel rispetto dei vincoli risultanti dai documenti di programmazione finanziaria avendo anche riguardo ai prevedibili finanziamenti;
- le previsioni del programma triennale relative all'anno 2014 (scheda n. 3) vengono a costituire l'elenco annuale delle opere per le quali sono da ritenersi sussistenti i presupposti per la loro inclusione nell'elenco stesso, ai sensi di quanto previsto dal comma 6 dell'art. 6 della L.R. n. 12/2066;

Dato Atto che:

- il programma triennale predisposto contiene opere munite di progettazione almeno preliminare redatta ai sensi dell'art. 6 comma 19^a della L.R. n. 12/2011;
- nel progetto di programma triennale delle opere pubbliche non figurano opere che interessino anche altri comuni e, quindi, non occorre acquisire il relativo parere;
- nella redazione dello schema di programma triennale, in conformità all'art. 4 del Decreto 18.11.2009 ed al comma 3 dell'art. 6 della L.R. n. 12/2011, è stato previsto un ordine di priorità per ciascuna categoria di lavoro secondo una scala che va dal n. 1 (massima priorità) , n. 2 (media priorità) , e n. 3 (minima priorità) ;
- si è provveduto a nominare, con determinazione Sindacale, il responsabile del procedimento per ogni singola opera inclusa del progetto di programma triennale;
- tutte le opere inserite nel presente programma ricadono soltanto nel territorio di questo comune per cui non necessita, ai sensi del comma 29 dell'art. 6 della L.R. n. 12/2011 nel T.C. con D.Lgs. n. 163/2006, l'acquisizione di parere da parte di altri comuni territorialmente interessati;

Visti:

- la deliberazione di Consiglio Comunale n. 19/2013 di approvazione del programma triennale delle Opere Pubbliche 2013-2015 ed elenco annuale 2013;
- la L.R. 10/91;
- l'art. 11-12-13 del DPR n. 207/2010 legge quadro in materia di lavori pubblici;

- il D.Lgs. 267/00 e s.m.i. recante “testo unico delle leggi sull’ordinamento degli enti locali”;
- la L.R. n. 12/2011;
- il Decreto dell’Assessorato Regionale i Lavori Pubblici 18.11.2009

PROPONE DI:

- 1) **ADOTTARE** lo schema di programma triennale delle opere pubbliche 2014-2016, contenente anche l’elenco annuale 2014, composto da:
 - a) **relazione generale**
 - b) **scheda n. 1** – quadro delle risorse disponibili;
 - c) **scheda n. 2** – articolazione della copertura finanziaria;
 - d) **scheda n. 2B** – elenco degli immobili da trasferire ;
 - e) **scheda n. 3** – elenco annuale 2014;
 - f) **planimetria generale** con localizzazione delle opere
- 2) **DARE MANDATO** all’ufficio di segreteria per la pubblicazione dello schema di programma triennale all’Albo Pretorio del Comune per 30 giorni consecutivi ai sensi dell’art. 4 della L.R. n. 16/2005;
- 3) **PUBBLICARE** la presente deliberazione a norma di legge.

IL PROPONENTE





Comune di S. Salvatore di Fitalia
Provincia di Messina

ADOZIONE PROGRAMMA TRIENNALE

LAVORI PUBBLICI

2014/2016

ELENCO ANNUALE 2014

Approvato con D.C.C. n° ____ del ____

- **RELAZIONE GENERALE**
- **SCHEDA 1 - Quadro delle risorse disponibili**
- **SCHEDA 2 - Articolazione della copertura finanziaria**
- **SCHEDA 2B - Elenco degli immobili da trasferire**
- **SCHEDA 3 - Elenco annuale 2014**
- **STRALCI PLANIMETRICI - localizzazione delle opere**

Primo Livello, preliminare,: l'inclusione di un lavoro nell'elenco annuale è subordinata, per i lavori d'importo inferiore ad €. 1.000.000, alla preventiva approvazione di uno studio di fattibilità; per i lavori d'importo pari o superiore ad €. 1.000.000 alla preventiva approvazione della progettazione preliminare;

Secondo Livello, Definitivo: è indispensabile perché, l'opera, munita di tutte le autorizzazioni e/o pareri, possa essere inclusa nei programmi di spesa Regionali;

Terzo Livello, Esecutivo: è una progettualità avanzata rispetto a quella definitiva ed è richiesta per essere cantierabile e quindi appaltabile.

d) Impostazione tecnica del programma

Per la redazione del programma triennale si fa riferimento alle tabelle, allegate al decreto dell'Ass.to Reg.Le LL.PP. del 19.11.2009 pubblicato sulla G.U.R.S. del 18.12.2009 parte I, distinte come segue:

- Tabella 1 – Tipologia
- Tabella 2- Categorie
- Tabella 3 - Modalità di apporto di capitale privato
- Tabella 4 - Stato di progettazione
- Tabella 5 - Finalità

e) Criteri

I criteri di formazione del programma triennale ed elenco annuale derivano dai vincoli normativi di cui all'art. 6 della L.R. n. 12/2011 nonché al Decreto dell'Assessorato Reg.le LL.PP. del 19.11.2009 che ha sostituito il precedente del 03.10.2003.

Seguendo l'impostazione voluta dal legislatore è stata adottata una modalità di programmazione che ricalca la soluzione proposta dalla LR. 12/2011 e del DPR n. 207/2010 e cioè:

- L'analisi generale dei bisogni e delle risorse disponibili;
- L'analisi delle modalità di soddisfacimento di detti bisogni attraverso i Lavori pubblici.

La prima fase del lavoro è stata rivolta, nel rispetto di quanto previsto dall'art.11 comma 1 del D.P.R. 207/2010, alla ricerca ed alla conseguente quantificazione dei bisogni e delle esigenze della collettività Amm.va, individuando, tutti gli interventi necessari per il loro soddisfacimento;

La fase che segue è stata l'inserimento nel programma dei lavori da realizzare, per i quali sono stati elaborati progetti preliminari di spesa sulla base della verifica dello stato dei luoghi e del tipo d'intervento da eseguire.

Il presente Programma triennale dei LL.PP. si compone della presente relazione e di n. 4 schede da compilare secondo gli schemi allegati al suddetto Decreto Assessoriale del 19.11.2009.

Non viene compilata la scheda 2B, che si riferisce all'elenco dei beni da trasferire, in quanto l'Ente non ha beni da alienare.

3. ELENCO ANNUALE

L'elenco annuale, introdotto dalle nuove disposizioni di legge, è costituito da tutte le opere inserite nei vari programmi di finanziamento (Misure P.O.R.-P.I.T., Mutui già acquisiti, contributi Statali ecc.); è riportato nella scheda n. 3, ed è quindi il documento dove vengono individuati le opere da realizzare nell'anno 2014.

Il programma, a seguito delle integrazioni effettuate, presenta una previsione di investimenti nel triennio pari a complessive **€. 25.397,44** (in migliaia così suddivise nel triennio):

- anno 2014 - €. 5.320,80 (in migliaia di euro)
- anno 2015 - €. 17.571,71 (in migliaia di euro)
- anno 2016 - €. 2.504,93 (in migliaia di euro)

Il Responsabile della Proposta
(ing. Gatto Michele)

SCHEDA 1 : PROGRAMMA TRIENNALE DELLE OPERE PUBBLICHE 2014/2016

QUADRO DELLE RISORSE DISPONIBILI

Tipologie risorse	Arco temporale di validità del programma			Importo Totale
	Disponibilità finanziaria 2014	Disponibilità finanziaria 2015	Disponibilità finanziaria 2016	
Entrate aventi destinazione vincolata per legge				
Entrate acquisite mediante contrazione di mutuo				
Entrate acquisite mediante apporti di capitali privati	417,80	800,00	1.055,32	2.273,12
Trasferimento di immobili ex art. 19, comma 16, legge n. 109/94, nel testo coordinato con la L.R. 07/02 e s.m.i.				
Stanziamanti di bilancio				
Altro (1)	4.903,00	16.771,71	1.449,61	23.124,32
Totali	5.320,80	17.571,71	2.504,93	25.397,44

(1) Compresa la cessione di immobili

Il Responsabile del Programma

1. RELAZIONE

Con decreto dell'Assessorato Regionale LL.PP. del 19 novembre 2009 sono state adeguate e semplificate le schede relative alla compilazione del suddetto programma triennale per consentire la pubblicazione telematica sul sito dell'Osservatorio Regionale del LL.PP.

L'elenco annuale dei lavori deve essere approvato unitamente al bilancio preventivo, di cui costituisce parte integrante, e deve contenere l'indicazione dei mezzi finanziari stanziati sullo stato di previsione o sul proprio bilancio, ovvero disponibili in base a contributi o risorse dello Stato, o di altri Enti pubblici, già stanziati nei rispettivi stati di previsione o bilanci, nonché acquisibili ai sensi dell'art. 3 del D.L. n. 310 del 31.10.1990, convertito con L. n. 403 del 22.12.1990

Pertanto preliminarmente alla redazione del programma occorre acquisire il " Documento di programmazione economico-finanziaria" elaborato che consente di conoscere l'effettiva disponibilità finanziaria per l'anno di riferimento.

Possono essere inseriti nell'elenco annuale:

- a) i progetti conformi allo strumento urbanistico vigente od adottato (art. 6 comma 9^a L.R. n. 12/2011 t.c. con il D.lgs. N. 163/2006);
- b) i progetti di uno o più lotti purchè con riferimento all'intera opera sia stata elaborata la progettazione almeno preliminare e sia state quantificate le complessive risorse finanziarie necessarie per la realizzazione dell'intero lavoro;
- c) i progetti che hanno già la specifica copertura finanziaria (Misure P.O.R.-P.I.T.-contributi Statali-Mutui già acquisiti-risorse acquisibili mediante alienazioni di beni patrimoniali ai sensi art. 3 del D.L. n. 310 del 31/10/1990).

Per l'anno il triennio 2014/2016 si è proceduto all'aggiornamento del programma precedente, relativo al triennio 2013-2015 approvato con deliberazioni di C.C. n.19/2013 del 01.10.2013 effettuando una puntuale ricognizione dei progetti già redatti e consegnati al comune nel corso 2013 ed aggiornate tutte le schede.

2. COSTRUZIONE DEL PROGRAMMA TRIENNALE DEI LL.PP.

a) compilazione delle schede

Nel presente programma triennale vengono allegare e compilate le schede n. 1-2-3; la scheda 2B si allega non compilata in quanto l'Ente non possiede immobili da trasferire.

b)Ordine di priorità

Le opere elencate nella scheda 3, elenco annuale, sono indicate secondo una scala di priorità che va dal n. 1 (massima priorità) – 2 (media priorità) – 3 (minima priorità).

c) Livelli di progettazione

L'art. 93 del D.Lgs. n. 163/2006 nel T.C. con la L.R. n. 12/2011, articola l'attività progettuali in tre livelli e precisamente:

**SCHEDA 2: PROGRAMMA TRIENNALE DELLE OPERE PUBBLICHE ANNO 2013/2015 DEL COMUNE DI SAN SALVATORE DI FITALIA
ARTICOLAZIONE DELLA COPERTURA FINANZIARIA**

N(1)	Cod. int. Amm(2)	Codice ISTAT		Reg.	Prov.	Com	Tip. (3)	Cat. (3)	Descrizione dell'intervento	Stima dei costi del progr. (migliaia €)			Cession		
		19	83							2014	2015	2016	mm. (S/N)	App.cap. privato	
1	0	19	83	82	1		2		Progetto per la realizzazione di una elisuperficie H24 nel comune di San Salvatore di Fitalia	400,00					
2	0	19	83	82	1	A04-40			Opere d'urbanizzazione ed infrastrutture del piano per insediamenti produttivi in c/da S. Maria Cuma	200,00	2.000,00	410,00			
3	0	19	83	82	3	A01-1			Ammodernamento e riqualificazione della strada del pellegrino	100,00	900,00				
4	0	19	83	82	1	A03-6			Adeguamento ed ampliamento dell'impianto d'illuminazione del cimitero comunale					200,00	9
5	0	19	83	82	1	A02-99			completamento rete fognante C.U	1.000,00	996,91				8
6	0	19	83	82	1	A03-6			lavori per la realizzazione di un impianto fotovoltaico da 25,00 Kwp presso l'istituto comprensivo di C/da Scrisera	191,00				152,8	1
7	0	19	83	82	1	A03-6			lavori di realizzazione di un impianto fotovoltaico da 40,32 Kwp presso la palestra Comunale	301,00				240,8	1
8	0	19	83	82	1	E10-99			progetto per l'incremento dell'efficienza energetica cogenerazione e gestione energetica presso edifici comunali	121,00				24,2	99
9	0	19	83	82	3	A01-01			Recupero ed arredo zona circostante chiesa S. S. Salvatore		704,72				
10	0	19	83	82	3	A01-01			Riqualificazione recupero ed arredo vie e piazze del centro urbano		326,00				
11	0	19	83	82	3	A01-01			Rifunzionalizzazione dell'edificio comunale di Piazza Mattarella e riqualificazione degli spazi annessi da adibire a centro servizi alla persona per i residenti ed i visitatori		752,27				
12	0	19	83	82	1	A05-12			Costruzione auditorium all'aperto da realizzare in largo Stazione		877,47				
13	0	19	83	82	7	A01-01			Manutenzione, adeguamento ed ammodernamento strada di penetrazione agricola extraurbana di collegamento tra la SP 155 e la SP Daino Zambri	500,00	580,3				

14	0	19	83	82	7	A01-01	Sistemazione e manutenzione strada di penetrazione agricola vna-piano arasi-piano mazza-monte Giuda		1000	1.039,61		
15	0	19	83	82	1	A02-05	Lavori urgenti di consolidamento del versante Grazia-Scrisera		771,7			
16	0	19	83	82	1	A02-05	Lavori di consolidamento del versante vallone Pietà a protezione del centro urbano	300,00	2.300,00			
17	0	19	83	82	1	A02-05	Lavori di consolidamento del versante a valle della via Corso del Popolo a salvaguardia del centro abitato	490,00				
18	0	19	83	82	1	A02-05	Lavori di consolidamento e messa in sicurezza del costone roccioso soprastante la contrada Scrisera	500,00	1.320,00			
19	0	19	83	82	1	A02-05	Consolidamento nucleo abitato c/da Dovera e lavori di sistemazione idraulico-forestale del vallone Randazzo	300,00	1.300,00			
20	0	19	83	82	4	A02-15	Rifacimento condotta adduzione e reti idriche interne frazioni versante ovest	500,00	1.560,00			
21	0	19	83	82	8	A05-31	Completamento della Chiesa S. Adriano		387,98			
22	0	19	83	82	1	A05-12	Realizzazione di un campo di calcetto e bocce a valle di piazza S. Antonio		414,34			
23	0	19	83	82	7	E10-99	Opere di mantenimento e miglioramento forestale		100			
24	0	19	83	82	1	E10-99	realizzazione rete metanizzazione				1.655,32	1
25	0	19	83	82	8	A05-12	Completamento e miglioramento campo di calcio		480,02			
Totali €.								4.903,00	16.771,71	1.449,61	2.273,12	

Il Responsabile del Programma

Elenco degli immobili da trasferire art. 53, comma 6, del D.Lgs n. 163/2006 e s.m.i. nel testo coordinato con la L.R. 12/2011.

Elenco degli immobili da trasferire art. 53, comma 6, del D.Lgs. 163/2006 e s.m. Arco temporale di validità del programma coordinata con la L.R. 12/2011.		valore stimato				
Riferimento intervento (1)	Descrizione immobile	Solo diritto di superficie	Piena proprietà	anno 2014	anno 2015	anno 2016
Totale						

Il Responsabile del programma

SCHEDA 3: PROGRAMMA TRIENNALE DELLE OPERE PUBBLICHE ANNO 2014/2016 DEL COMUNE DI SAN SALVATORE DI FITALIA

ELENCO ANNUALE

Codice int. Amm. (1)	C.U.I. (2)	Descrizione dell'intervento	Responsabile del Procedimento		Importo annualità	Importo totale int.	Finalità (3)	Conformità		Priorità (4)	Stato approvata	Tempi di esecuzione	
			Cognome	Nome				Urb (S/N)	Amb (S/N)			Trim./anno In. Lav	Trim./anno fin. Lav.
1		Progetto per la realizzazione di una elisuperficie H24 nel comune di San Salvatore di Fitalia	Gatto	Michele	400	400,00	MIS	S	S	1	PE	4 ^o /2014	4 ^o /2015
2		Lavori urgenti consolidamento versante Grazia-Scrisera	Gatto	Michele	771,70	771,70	CPA	S	S	1	PE	4 ^o /2014	4 ^o /2015
3		Lavori di completamento del consolidamento del versante vallone Pietà a protezione del centro urbano	Gatto	Michele	1.000,00	2.600,00	CPA	S	S	1	PP	4 ^o /2014	2 ^o /2016
4		Lavori di consolidamento del versante a valle del Corso del Popolo a salvaguardia del centro abitato	Gatto	Michele	490,00	490,00	CPA	S	S	1	PP	4 ^o /2014	3 ^o /2016
5		Lavori di consolidamento e messa in sicurezza del costone roccioso soprastante la contrada Scrisera	Gatto	Michele	1.000,00	820,00	CPA	S	S	1	PP	4 ^o /2014	3 ^o /2016
6		Consolidamento nucleo abitato cda Dovera e lavori di sistemazione idraulico-forestale del valone Randazzo	Gatto	Michele	1.000,00	600,00	CPA	S	S	1	PP	2 ^o /2014	4 ^o /2015
7		Manutenzione, adeguamento ed ammodernamento della strada extraurbana di collegamento SP 155 e la S.P. Dalino Zambri	Gatto	Michele	500,00	1.080,30	MIS	S	S	1	PE	3 ^o /2015	4 ^o /2016
8		Rifacimento condotta adduzione e reti idriche interne frazioni versante ovest	Gatto	Michele	1.560,00	2.560,00	MIS	S	S	1	PE	4 ^o /2014	4 ^o /2016

9		Rifunzionalizzazione dell'edificio comunale di piazza Matarrella e riqualificazione degli spazi annessi da adibire a centro servizi alla persona per i residenti ed i visitatori	Gatto	Michele	250,00	752,27	CPA	S	S		1 PE	4/2014	4/2016
10		Lavori per la realizzazione di un impianto fotovoltaico da 25,00KWP presso l'Istituto comprensivo di contrada Scrisera	Gatto	Michele	191,00	191,00	CPA	S	S		1 PE	4/2014	4/2015
11		Lavori di realizzazione di un impianto fotovoltaico da 40,255 KWP presso la palestra comunale	Gatto	Michele	301,00	301,00	CPA	S	S		1 PE	4/2014	4/2015
12		Lavori di realizzazione di impianti per il miglioramento energetico da installare presso edificio comunali	Gatto	Michele	121,00	121,00	CPA	S	S		1 PE	4/2014	4/2015

Il Responsabile del programma

PLANIMETRIA GENERALE – LOCALIZZAZIONE DELLE OPERE

- 1. PROGETTO PER LA REALIZZAZIONE DI UNA ELISUPERFICIE H24 NEL COMUNE DI SAN SALVATORE DI FITALIA.**
- 2. OPERE D'URBANIZZAZIONE ED INFRASTRUTTURE DEL PIANO PER INSEDIAMENTI PRODUTTIVI IN C.DA S.MARIA CUMA.**
- 3. AMMODERNAMENTO E RIQUALIFIQUAZIONE DELLA STRADA DEL PELLEGRINO.**
- 4. ADEGUAMENTO ED AMPLIAMENTO DELL'IMPIANTO D'ILLUMINAZIONE DEL CIMITERO COMUNALE.**
- 5. COMPLETAMENTO RETE FOGNANTE CENTRO URBANO.**
- 6. LAVORI DI REALIZZAZIONE DI UN IMPIANTO FOTOVOLTAICO DA 25,00 KWP PRESSO L'ISTITUTO COMPRENSIVO DI CONTRADA SCRISERA.**
- 7. LAVORI DI REALIZZAZIONE DI UN IMPIANTO FOTOVOLTAICO DA 40,32 KWP PRESSO LA PALESTRA COMUNALE.**
- 8. PROGETTO PER L'INCREMENTO DELL'EFFICIENZA ENERGETICA, COGENERAZIONE E GESTIONE ENERGETICA PRESSO EDIFICI COMUNALI.**
- 9. RECUPERO ED ARREDO ZONA CIRCOSTANTE CHIESA S.S. SALVATORE.**
- 10. RIQUALIFICAZIONE RECUPERO ED ARREDO VIE E PIAZZE DEL CENTRO URBANO.**
- 11. RIFUNZIONAMENTO DELL'EDIFICIO COMUNALE DI PIAZZA MATTARELLA E RIQUALIFIQUAZIONE DEGLI SPAZI ANNESSI DAQ ADIBIRE A CENTRO SERVIZI ALLA PERSONA PER IRESIDENTI ED I VISITATORI.**
- 12. COSTRUZIONE AUDORIUM ALL'APERTO DA REALIZZARE IN LARGO STAZZONE.**
- 13. MANUTENZIONE, ADEGUAMENTO ED AMMODERNAMENTO STRADA DI PENETRAZIONE AGRICOLA EXSTRAURBANA DI COLLEGAMENTO TRA LA SP DAINO ZAMBRI.**
- 14. SISTEMAZIONE E MANUTENZIONE STRADA DI PENETRAZIONE AGRICOLA VINA – PIANO ARASI – PIANO MAZZA – MONTE GIUDA.**
- 15. LAVORI URGENTI DI CONSOLIDAMENTO DEL VERSANTE GRAZIA – SCRISERA.**
- 16. LAVORI DI CONSOLIDAMENTO DEL VERSANTE VALLONE PIETA' A PROTEZIONE DEL CENTRO URBANO.**
- 17. LAVORI DI CONSOLIDAMENTO DEL VERSANTE A VALLE DELLA VIA CORSO DEL POPOLO A SALVAGUARDIA DEL CENTRO ABITATO.**
- 18. LAVORI DI CONSOLIDAMENTO E MESSA IN SICUREZZA DEL COSTONE ROCCIOSO SOPRASTANTE LA CONTRADA SCRISERA.**

- 19. CONSOLIDAMENTO NUCLEO ABITATIVO C.DA DOVERA E LAVORI DI SISTEMAZIONE IDRAULICO-FORESTALE DEL VALLONE RANDAZZO.**
- 20. RIFACIMENTO CONDOTTA ADDUZIONALE E RETI IDRICHE INTERNE FRAZIONE VERSANTE OVEST.**
- 21. COMPLETAMENTO DELLA CHIESA S.ADRIANO.**
- 22. REALIZZAZIONE DI UN CAMPO DI CALCETTO E BOCCE A VALLE DI PIAZZA S.ANTONIO.**
- 23. OPERE DI MANTENIMENTO E MIGLIORAMENTO FORESTALE.**
- 24. REALIZZAZIONE RETE DI METANIZZAZIONE.**
- 25. COMPLETAMENTO E MIGLIORAMENTO CAMPO SPORTIVO.**

1

AEROFOTOGRAMMETRIA

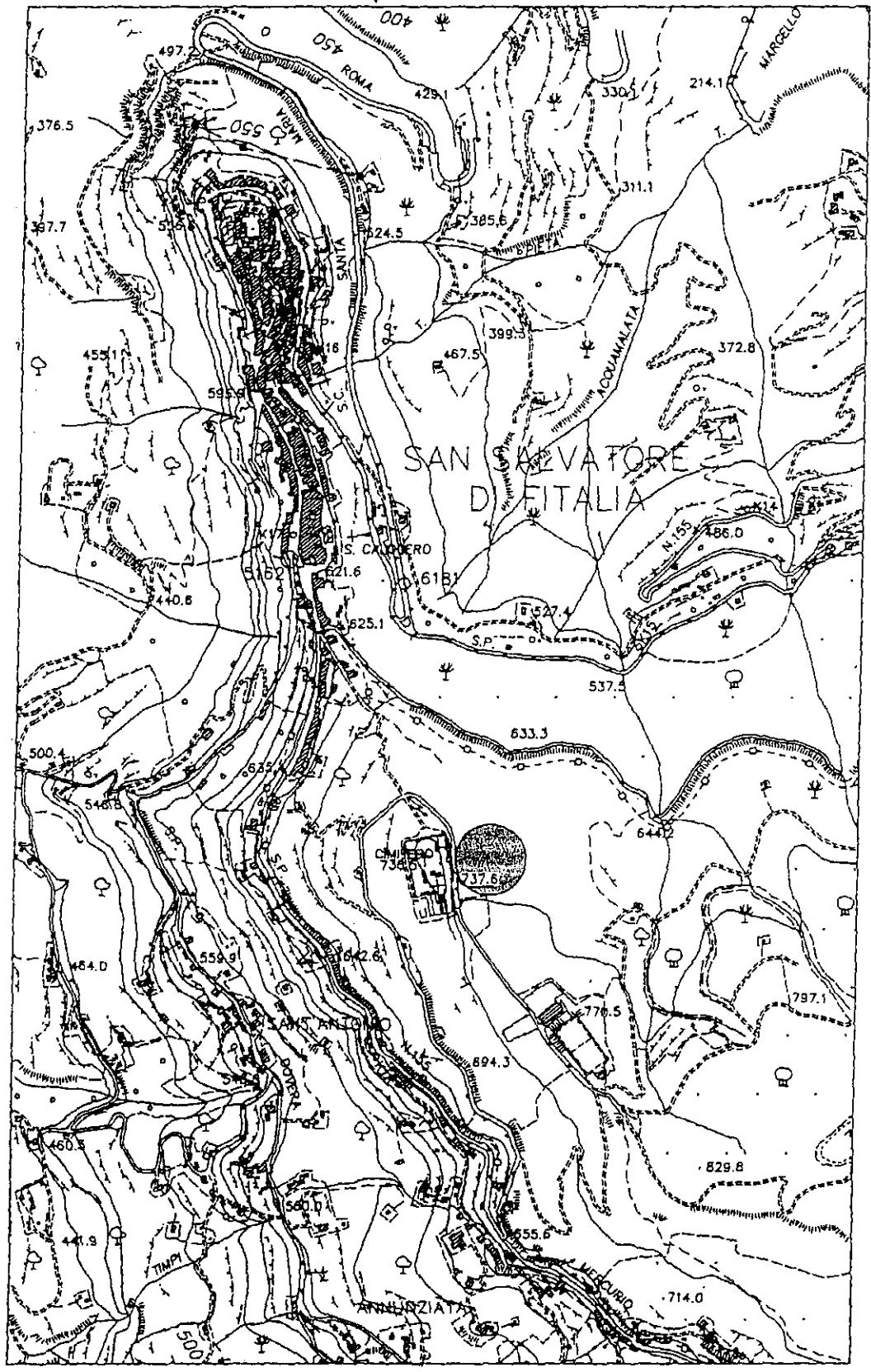

 Area intervento

Scala 1:10000

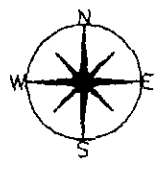



2

COMUNE DEL SALVATORE DI FITALIA

(Provincia di Messina)

COROGRAFIA Scala 1:10.000

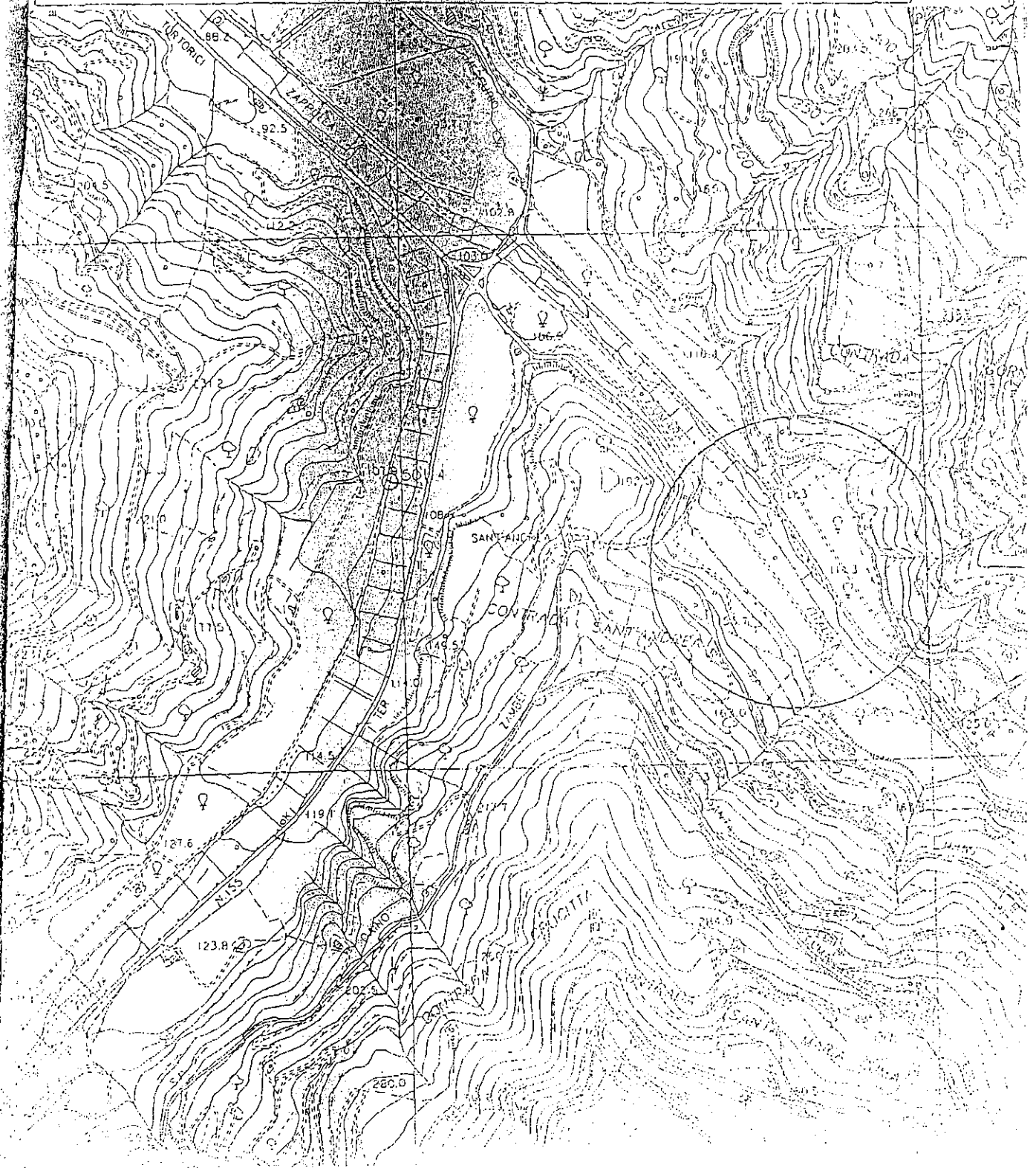

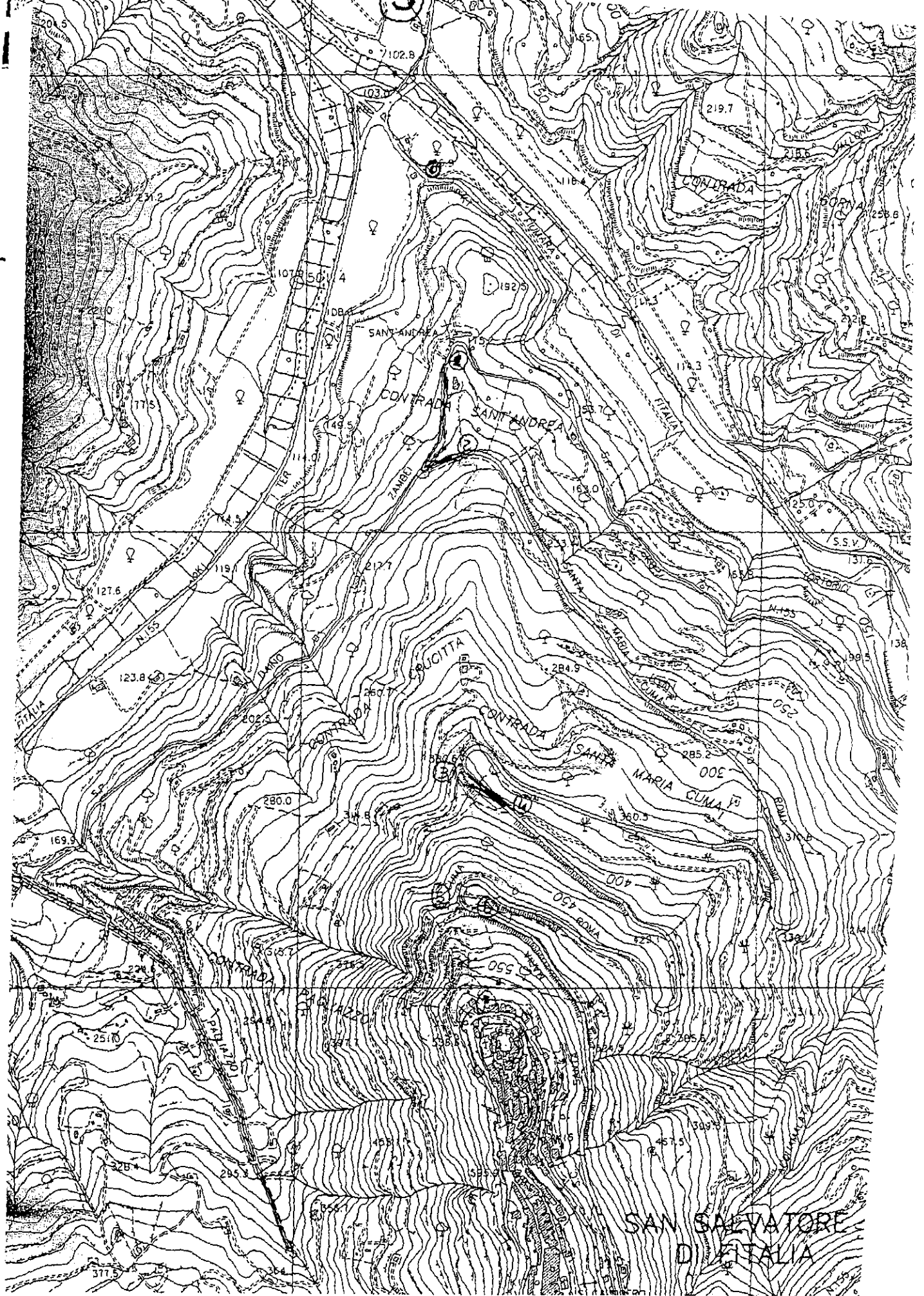



COMUNE DI S. SALVATORE DI FITALIA
(Provincia di Messina)

COROGRAFIA Scala 1:10.000

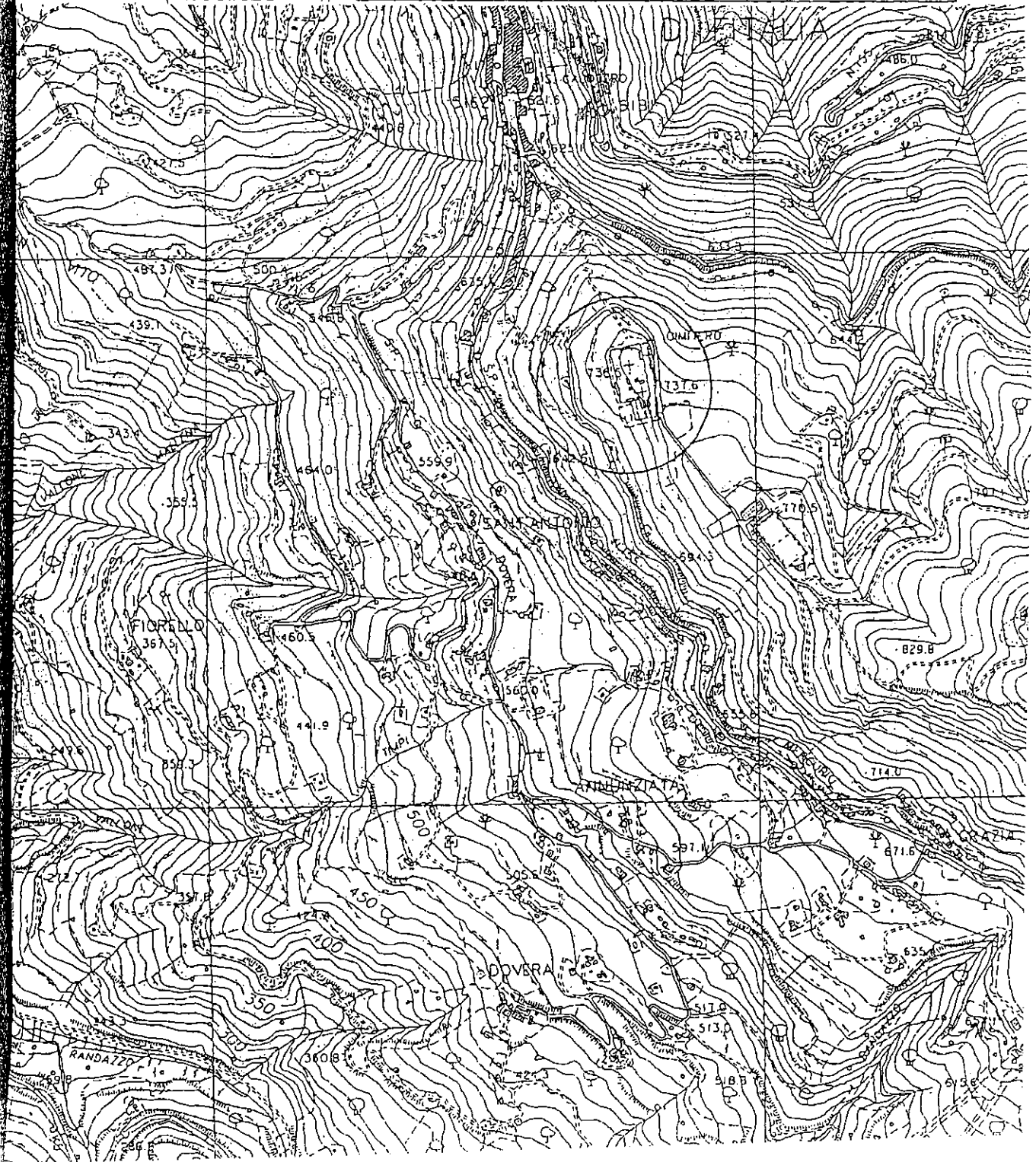

5

- ☐ Collettore di Progetto
- ▨ Collettore di sollevamento di progetto
- ⊠ Stazione di sollevamento

